



احفظي التغييرات على المصنف الحالي ثم أغلقيه

1/	9. قومي بفتح مصنف الإكسل المسمى بـ "Excel 10" الموجود في مجلد (Third Exam) على سطح المكتب واحفظيه داخل مجلدك المسمى باسمك الموجود على سطح المكتب وسميه (اسمك - رقمك الجامعي):
1.75/	10. في ورقة العمل التي تحمل اسم "أساليب الحوار"، أضبطي هوامش الصفحة إلى أعلى: "3.4"، أيمن: "3.4".
2.5/	11. في ورقة العمل التي تحمل اسم "المشاركين"، باستخدام الدوال أحسبي عدد المشاركين اللذين تقل مشاركتهم عن "5" مشاركات وضعي الناتج في الخلية "H20".
1/	12. في ورقة العمل التي تحمل اسم "الدورات"، صححي الخطأ الموجود في العمود "الوقت".
1.75/	13. في ورقة العمل التي تحمل اسم "المشاركين"، طبقي الفرز على عمودين، على عمود "الاسم" من ي إلى أ ثم على عمود "العمر" من الأصغر إلى الأكبر.
1.75/	14. في ورقة العمل التي تحمل اسم "المرشدين"، طبقي تنسيق شرطي على القيم المتكررة الموجودة في عمود "التخصص"، ثم قومي بتعبئتها بـ "أصفر مع نص أصفر داكن".

رتي الطالبة قبل الخروج من الاختبار تأكدي أن الملفات التالية جميعها داخل مجلدك المسمى باسمك على سطح المكتب:

مصنف باسم "الأملك-رقمك الجامعي".

مصنف باسم "اسمك-رقمك الجامعي".

مع تمنياتنا لکن بالتوفيق

1- يوجد مجلد على سطح المكتب اسمه (Third Exam) للاستعانة به أثناء حل الاختبار.

2- يجب حفظ ملفك بعد كل خطوة تنفذ في الاختبار ولن ينظر لأي ملف خارج المجلد.

من خلال دراستك لبرنامج الجداول الإلكترونية إكسل (Excel 2013)، نفذي ما يلي:

التقييم	السؤال															
2/	1. انشئي مجلد جديد على سطح المكتب وسميه بالشكل التالي: (اسمك_رقمك الجامعي_شعبتك_الدوري الثالث). 2. انشئي مصنف إكسل فارغ واحفظيه داخل مجلدك المسمى باسمك الموجود على سطح المكتب وسميه (الأملك - رقمك الجامعي).															
0.5/	3. غيري اسم ورقة العمل من "ورقة 1" إلى "الإيجارات".															
1.5/	4. أكتبي الجدول التالي في ورقة "الإيجارات" مبتدئة من الخلية "B2": <table border="1" data-bbox="478 641 1942 784"> <thead> <tr> <th>الأملك</th> <th>وقت الإيجار</th> <th>تكلفة الخدمات</th> <th>الإيجار</th> <th>صافي الربح</th> </tr> </thead> <tbody> <tr> <td>شقة 1</td> <td>10:00</td> <td>10000</td> <td>180000</td> <td></td> </tr> <tr> <td>شقة 2</td> <td>11:00</td> <td>8000</td> <td>150000</td> <td></td> </tr> </tbody> </table>	الأملك	وقت الإيجار	تكلفة الخدمات	الإيجار	صافي الربح	شقة 1	10:00	10000	180000		شقة 2	11:00	8000	150000	
الأملك	وقت الإيجار	تكلفة الخدمات	الإيجار	صافي الربح												
شقة 1	10:00	10000	180000													
شقة 2	11:00	8000	150000													

5. باستخدام الصيغ احسبي القيم في عمود "صافي الربح" لـ "شقة 1" و"شقة 2"، وضعي الناتج في المكان المخصص بحيث:
صافي الربح = الإيجار - تكلفة الخدمات.

6. غيري تنسيق الأرقام في عمود "وقت الإيجار" إلى وقت بحيث يكون التنسيق "1:30 PM".

7. أدرجي مخطط (رسم بياني) للجدول يمثل العمودين ("الأملك"، "الإيجار") بحيث يكون:

• نوع المخطط: "شريط".

• النوع الفرعي: "شريطي مكسد".

8. قومي بإضافة العنصر التالي للمخطط الذي قمتي بإنشائه:

• عنوان المحور "عمودي أساسي" وغيري العنوان إلى: "الأملك".

2/

5/ 4. أكتب الجدول التالي في ورقة "تفاصيل الباقيات" مبنية من الخلية "C4":

الشركة	نسبة المشتركين	عدد المشتركين بالباقة	تكلفة الباقة	الربح الكلي
موبايلي	0.3	1000000	900	
زين	0.25	500000	900	

5. باستخدام الصيغ احسبي القيم في عمود "الربح الكلي" لـ "موبايلي وزين"، وضعي الناتج في المكان المخصص بحيث:
الربح الكلي = عدد المشتركين بالباقة * تكلفة الباقة.

6. غيري تنسيق الأرقام في عمود "نسبة المشتركين" إلى نسبة مئوية بحيث يكون عدد المنازل العشرية "3".

7. ادرجي مخطط (رسم بياني) للجدول يمثل العمودين "الشركة"، "عدد المشتركين بالباقة" بحيث يكون:

• نوع المخطط: "خط".

• النوع الفرعي: "خطي بعلامات".

8. قومي بإضافة العنصر التالي للمخطط الذي قمتي بإنشائه:

• عنوان المحور "عمودي أساسي" وغيري العنوان إلى: "عدد المشتركين".

(درجتان)	٦. استخدم دالة COUNTIF في الخلية B7 بحيث تقوم بحساب عدد الموظفين الحاصلين على (راتب صافى) أكبر من 7500 ريال.
(درجتان)	٧. باستخدام الفرز المخصص، قم بإضافة مستويين لترتيب بيانات الجدول الذي بنيت به: بحيث يفرز عمود (اسم الموظف) من "أ" إلى "ي" في المستوى الأول، وفي المستوى الثاني، يفرز عمود (الراتب الأساسي) من "الأصغر إلى الأكبر".
(درجتان)	٨. قم بتغيير محاذاة خلايا العمود A وذلك بتغيير اتجاه محتويات الخلايا إلى 90 درجة.
(درجتان)	٩. في نفس ورقة العمل، أدرج رسم بياني من نوع "عمود" يمثل (الراتب الأساسي، الراتب الصافى).

قسم الرواتب

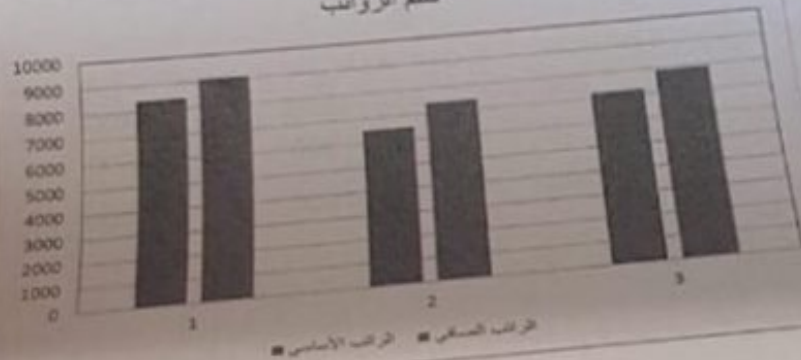

١٠. قم بتغيير عنوان المخطط إلى العنوان التالي: "قسم الرواتب".

١١. بحفظ ملف الاختبار وتأكد بأن ملف الاختبار الذي أنشأته يوجد بداخل المجلد الذي يحمل اسمك الثلاثي. موقع نظام إدارة التعلم الإلكتروني Blackboard (ims.kau.edu.sa) لرفع ملف الاختبار.

تعليمات الاختبار:
• قم بإنشاء سجل باسمك الثلاثي على سطح المكتب، واحفظ بداخله ملف الاختبار.

• قم بإنشاء مصنف الكسل (Excel) واحفظه باسم (اسمك الثلاثي)، بحيث يتضمن إجابات جميع الأسئلة التالية:

١. غير اتجاه ورقة العمل من (اليمين إلى اليسار) وقم ببناء الجدول التالي:

	D	C	B	A	
الراتب	خصم القرض	بدل طبيعة عمل	الراتب الأساسي	اسم الموظف	1
	650	1330	8400	محمد	2
	0	900	6500	بسام	3
	900	1600	7200	محمد	4
				أعلى قيمة	
				Countif	

قم بتعديل ارتفاع الصف رقم (٤) وعرض العمود (C) كالتالي: ارتفاع الصف: 22 ، عرض العمود: 1٥ .

قم بتعبئة خلفية الخلايا A2، A4 باللون الأزرق.

كتب المعادلة التالية (الراتب الصافي = الراتب الأساسي + بدل طبيعة عمل - خصم القرض) لحساب صافي لجميع الموظفين ابتداء من الخلية E2 .

قدم الدالة المناسبة لحساب أعلى قيمة لكل من عمود الراتب الأساسي، بدل طبيعة العمل، خصم القرض في الخلايا B6، C6، D6 .

((أكمل باقي أسئلة الاختبار خلف الورقة))

(درجتان)	٦. قم بتغيير محاذاة خلايا العمود B إلى (٩٠ درجة).
(درجتان)	٧. أضف تنسيق شرطي على عمود "المجموع" بحيث تكون (التعبئة بالأحمر الفاتح مع نص أحمر داكن) في حال كانت الدرجة أقل من ٢٨٠.
(درجتان)	٨. أدرج رسم بياني من نوع "عمود" يمثل (التخصص والمجموع)، ثم انقل الرسم البياني إلى ورقة جديدة.

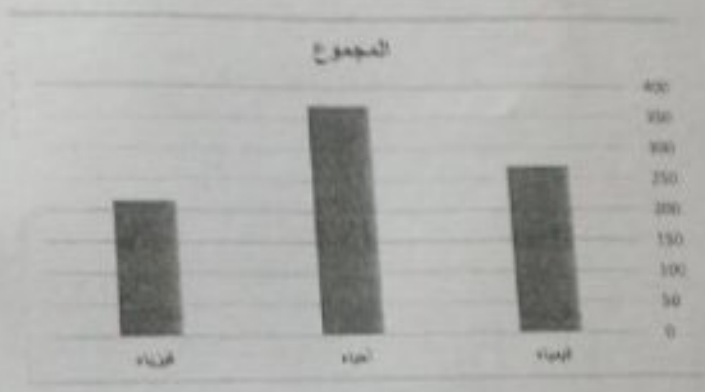

(درجتان)	٩. قم بتجميد خلايا الصف رقم (1).
(درجة)	١٠. قم بتسمية ورقة العمل الأولى باسم (التخصصات العلمية).

يحفظ ملف الاختبار و تأكد بأن ملف الاختبار الذي أنشأته يوجد بداخل المجلد الذي يحمل اسمك الثلاثي ورقمك الجامعي.



الاختبار العملي الثالث
برنامج الجداول الالكترونية Excel
الفصل الثاني ١٤٣٨/١٤٣٩

المملكة العربية السعودية
وزارة التعليم
جامعة الملك عبد العزيز
كلية الحاسبات وتقنية المعلومات

نموذج ١٣

الشعبة:

الرقم الجامعي:

الاسم:

تعليمات الاختبارات:

• قم بإنشاء مجلد باسمك الثلاثي على سطح المكتب، واحفظ بداخله ملف الاختبار.

• قم بإنشاء مصنف اكسل (Excel) واحفظه باسم (اسمك الثلاثي)، بحيث يتضمن إجابات جميع الأسئلة التالية:

١. غير اتجاه ورقة العمل من (اليمن إلى اليسار) وقم ببناء الجدول التالي:

	E	D	C	B	A	
1					اسم الموظف	
2			بدل طبيعة عمل	الراتب الأساسي	محمد	
3		خصم القرض	1330	8400	بسام	
4		650	900	6500	محمد	
5		0	1600	7200		
6		900			أعلى قيمة	
					Countif	

قم بتعديل ارتفاع الصف رقم (٤) وعرض العمود (C) كالتالي: ارتفاع الصف: 22 ، عرض العمود: 1٥ .

قم بتعبئة خلفية الخلايا A2 ، A4 باللون الأزرق.

تب المعادلة التالية (الراتب الصافي = الراتب الأساسي + بدل طبيعة عمل - خصم القرض) لحساب الراتب الصافي لجميع الموظفين ابتداء من الخلية E2 .

م الدالة المناسبة لحساب أعلى قيمة لكل من عمود الراتب الأساسي، بدل طبيعة العمل، خصم القرض في D6، C6 ، B6

((أكمل باقي أسئلة الاختبار خلف الورقة))



الاختبار العملي الثالث
برنامج الجداول الإلكترونية (Excel)
الفصل الاول ١٤٣٨/١٤٣٩

المملكة العربية السعودية
وزارة التعليم
جامعة الملك عبد العزيز
كلية الحاسبات وتقنية المعلومات

نموذج ٤

الشعبة:

تعليمات الاختبارات:

■ قم بإنشاء مجلد باسمك الثلاثي ورقمك الجامعي على سطح المكتب، واحفظ بداخله ملف الاختبار.

❖ قم بإنشاء مصنف اكسل (Excel) واحفظه باسم (اسمك الثلاثي) ، بحيث يتضمن إجابات جميع الأسئلة التالية:

(٣ درجات)

١. غير اتجاه ورقة العمل من (اليمن إلى اليسار) وقم ببناء الجدول مع إضافة حدود للخلايا كالتالي:

E	D	C	B	A	
المجموع	الدكتوراه	الماجستير	البكالوريوس	التخصص	1
	5	10	255	كيمياء	2
	5	15	350	أحياء	3
	6	9	200	فيزياء	4
					5
				الوسيط	6
				عدد تخصصات البكالوريوس الذين طلابها أقل من ٣٠٠	7

(درجتان)

٢. قم بتعديل ارتفاع الصف رقم (١) وعرض العمود (A) كالتالي: ارتفاع الصف: ٣٥ ، عرض العمود: ٥٠ .

(درجتان)

٣. اكتب المعادلة التالية (المجموع = البكالوريوس + الماجستير + الدكتوراه) لحساب الدرجة النهائية ابتداء من الخلية E2.

(درجتان)

٤. استخدم الدالة المناسبة لإيجاد الوسيط لكل من عمود البكالوريوس، والماجستير، والدكتوراه في الخلايا C6، B6 ، D6.

(درجتان)

٥. استخدم دالة COUNTIF في الخلية B7 بحيث تقوم بحساب عدد تخصصات (البكالوريوس) الذين طلابها أقل من ٣٠٠ .

((أكمل باقي أسئلة الاختبار خلف الورقة))

(درجتان)	١. قم بتغيير محاذاة خلايا العمود F إلى (٩٠ درجة).
(درجتان)	٢. أضف تسميق شرطي على عمود "الاختبار الثالث" بحيث تكون (التعبئة بالأحمر الفاتح مع نص أحمر داكن) في حال كانت درجة الاختبار الثالث أصغر من ٢٠.
(درجتان)	٣. أدرج رسم بياني من نوع "عمود" يمثل (الاسم و الاختبار الثاني)، ثم انقل الرسم البياني إلى ورقة جديدة.

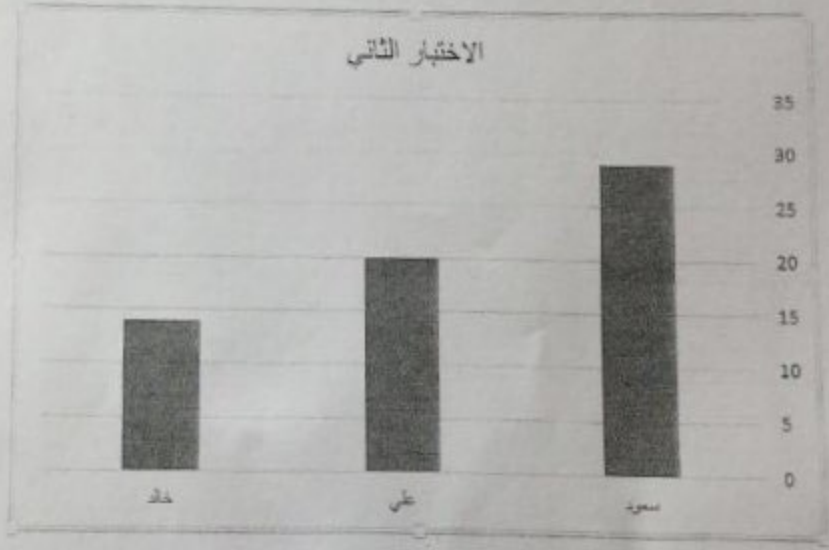

(درجتان)	٤. قم بتجميد خلايا العمود (A).
(درجة)	٥. قم بتسمية ورقة العمل باسم (درجات الطلاب).

قم بحفظ ملف الاختبار و تأكد بأن ملف الاختبار الذي أنشأته يوجد بداخل المجلد الذي يحمل اسمك الثلاثي ورقمك الجامعي.

استخدم الرابط التالي 10.6.76.92 في متصفح الانترنت وذلك لفتح نظام الاختبار



2.5/	8. ادرج مخطط (رسم بياني) للجدول يمثل العمودين ("الشهر"، "الدخل") بحيث يكون: • نوع المخطط: "عمود". • النوع الفرعي: "عمود مكس". 9. نسق المخطط الذي قمتي بإنشائه بحيث يكون: • عنوان المحور العمودي: "مقدار الدخل".
	<u>احفظي التغييرات على المصنف الحالي ثم أغلقه</u>
1/	10. قومي بفتح مصنف الاكسل المسمى بـ "Excel 12" الموجود في مجلد Third Exam على سطح المكتب واحفظيه داخل مجلدك المسمى باسمك الموجود على سطح المكتب وسميه (اسمك - رقمك الجامعي)
1.5/	11. في ورقة العمل التي تحمل اسم "الدخل السنوي"، أضبطي هوامش الصفحة بحيث تكون "عريض".
/2	12. في ورقة العمل التي تحمل اسم "المخزون"، انشئي قائمة مخصصة تحتوي على القيم التالية: "إدارة، اقتصاد، تسويق" ثم ادرجها في عمود "التخصص".
/2	13. في ورقة العمل التي تحمل اسم "قائمة البيع"، طبقي تنسيق شرطي على الأسعار التي تكون أكبر من "90" الموجودة في عمود "السعر" ثم قومي بتعبئتها بـ "الأصفر مع نص أصفر داكن".
	<u>احفظي التغييرات على المصنف الحالي ثم أغلقه</u>

عزيزتي العالمة قبل الخروج من الاختبار تأكدي أن الملفات التالية جميعها داخل مجلدك المسمى باسمك على سطح المكتب:

- مصنف باسم "الميزانية - رقمك الجامعي".
- مصنف باسم "اسمك - رقمك الجامعي".

مع تمنياتنا لכן بالتوفيق

فريق تنسيق مادة CPIT100



الاختبار العملي الثالث

Excel

الفصل الاول ١٤٣٨/١٤٣٩

المملكة العربية السعودية

وزارة التعليم

حاشية الملك عبد العزيز

نموذج ١٥

كثير

الشعبة:

تعليمات الاختبارات:

■ قم بإنشاء مجلد باسمك الثلاثي ورقمك الجامعي على سطح المكتب، واحفظ بداخله ملف الاختبار.

❖ قم بإنشاء مصنف اكسل (Excel) واحفظه باسم (اسمك الثلاثي)، بحيث يتضمن إجابات جميع الأسئلة التالية:

(٣ درجات)	١. غير اتجاه ورقة العمل من (اليمن إلى اليسار) وقم ببناء الجدول مع إضافة حدود للخلايا كالتالي:																																																	
	<table border="1"><thead><tr><th></th><th>F</th><th>E</th><th>D</th><th>C</th><th>B</th><th>A</th></tr></thead><tbody><tr><td>1 الاسم</td><td></td><td></td><td></td><td></td><td></td><td></td></tr><tr><td>2 سعود</td><td></td><td></td><td>30</td><td>29</td><td>30</td><td></td></tr><tr><td>3 علي</td><td></td><td></td><td>20</td><td>20</td><td>29</td><td></td></tr><tr><td>4 خالد</td><td></td><td></td><td>13</td><td>14</td><td>15</td><td></td></tr><tr><td>5</td><td></td><td></td><td></td><td></td><td></td><td></td></tr><tr><td>6 الاحتراف المعياري</td><td></td><td></td><td></td><td></td><td></td><td></td></tr></tbody></table>		F	E	D	C	B	A	1 الاسم							2 سعود			30	29	30		3 علي			20	20	29		4 خالد			13	14	15		5							6 الاحتراف المعياري						
	F	E	D	C	B	A																																												
1 الاسم																																																		
2 سعود			30	29	30																																													
3 علي			20	20	29																																													
4 خالد			13	14	15																																													
5																																																		
6 الاحتراف المعياري																																																		
(درجتان)	٢. قم بتعديل ارتفاع الصف رقم (١) وعرض العمود (A) كالتالي: ارتفاع الصف: ٣٠ ، عرض العمود: ٢٠																																																	
(درجتان)	٣. اكتب المعادلة التالية (النتيجة النهائية = الاختبار الأول + الاختبار الثاني + الاختبار الثالث) لحساب النتيجة النهائية ابتداء من الخلية E2 .																																																	
(درجتان)	٤. استخدم الدالة المناسبة لإيجاد الاحتراف المعياري لكل من عمود الاختبار الأول، الاختبار الثاني، والاختبار الثالث في الخلايا D6، C6، B6 .																																																	
(درجتان)	٥. استخدم دالة IF في الخلايا F4، F3، F2 بحيث يكتب "نعم" في حال كانت النتيجة النهائية أكبر من 60 و "لا" في حال كانت النتيجة النهائية أصغر من 60.																																																	

((أكمل باقي أسئلة الاختبار خلف الورقة))



الاختبار العملي الثالث
برنامج الجداول الإلكترونية
(Excel)
الفصل الأول ١٤٣٨/١٤٣٩

مملكة العربية السعودية
وزارة التعليم
جامعة الملك عبد العزيز
العلوم والتقنية المعلومات

نموذج ١٢

الشعبة:

الرقم الجامعي:

تعليمات الاختبارات:

• قم بإنشاء مجلد باسمك الثلاثي ورقمك الجامعي على سطح المكتب، واحفظ بداخله ملف الاختبار.

• قم بإنشاء مصنف الكسل (Excel) واحفظه باسم (اسمك الثلاثي)، بحيث يتضمن إجابات جميع الأسئلة التالية:

١. غير اتجاه ورقة العمل من (اليمن إلى اليسار) وقم ببناء الجدول مع إضافة حدود للخلايا كالتالي:

E	D	C	B	A	
اليومية	عدد أيام العمل	الراتب	العدد	الموظفين	
	5	10000	3	مهندسين	1
	4	9500	2	مبرمجين	2
	4	8000	4	محاسبين	3
					4
				الوسيط	5
					6
				عدد الموظفين الذين يوميتهم أكبر من ٢٠٠٠	7

٢. قم بتعديل ارتفاع الصف رقم (١) وعرض العمود (A) كالتالي: ارتفاع الصف: ٣٥، عرض العمود: ٤٠

٣. اكتب المعادلة التالية (اليومية = الراتب + عدد أيام العمل) لحساب اليومية ابتداء من الخلية E2.

٤. استخدم الدالة المناسبة لإيجاد الوسيط لكل من عمود العدد، والراتب، وعدد أيام العمل في الخلايا B6، C6، D6.

٥. استخدم دالة COUNTIF في الخلية B7 بحيث تقوم بحساب عدد العمال الذين يوميتهم أكبر من ٢٠٠٠.



الاختبار الدوري العملي الثالث لمادة مهارات الحاسب الآلي (CPIT 100)
السنة التحضيرية انتظام الفصل الدراسي الأول عام 1438 هـ / 1439 هـ

20

(المسار العلمي والإداري)

مدة الاختبار

تعليمات الاختبار:

- 1- يوجد مجلد على سطح المكتب اسمه (Third Exam) للاستعانة به أثناء حل الاختبار.
- 2- يجب حفظ ملفك بعد كل خطوة تنفذ في الاختبار ولن ينظر لأي ملف خارج المجلد.

من خلال دراستك لبرنامج الجداول الإلكترونية (Excel 2013)، نفذ ما يلي:

التقييم	السؤال																				
2/	1. انشئ مجلد جديد على سطح المكتب وسمه بالشكل التالي: (اسمك ورقمك الجامعي شعبتك - الدوري الثالث). 2. انشئ مصنف إكسل جديد واحفظه داخل مجلدك المسمى باسمك الموجود على سطح المكتب وسمه (الميزانية - رقمك الجامعي).																				
0.5/	3. غير اسم ورقة العمل من "ورقة 1" إلى "الأرباح".																				
1.5/	4. أكتب الجدول التالي في ورقة "الأرباح" مبسطة من الخلية "B3": <table border="1" data-bbox="268 949 1276 1087"> <thead> <tr> <th>الشهر</th> <th>تاريخ البدء</th> <th>الدخل</th> <th>الانفاق</th> <th>صافي الربح</th> </tr> </thead> <tbody> <tr> <td>يناير</td> <td>1/1/2017</td> <td>200000</td> <td>150000</td> <td></td> </tr> <tr> <td>فبراير</td> <td>1/2/2017</td> <td>320000</td> <td>175000</td> <td></td> </tr> <tr> <td></td> <td></td> <td></td> <td>أقل ربح</td> <td></td> </tr> </tbody> </table>	الشهر	تاريخ البدء	الدخل	الانفاق	صافي الربح	يناير	1/1/2017	200000	150000		فبراير	1/2/2017	320000	175000					أقل ربح	
الشهر	تاريخ البدء	الدخل	الانفاق	صافي الربح																	
يناير	1/1/2017	200000	150000																		
فبراير	1/2/2017	320000	175000																		
			أقل ربح																		
2.5/	5. باستخدام الصيغ احسبي القيم في عمود "صافي الربح" لشهر "يناير و فبراير". وضعي الناتج في المكان المخصص بحيث: صافي الربح = الدخل - الانفاق																				
2.5/	6. اختاري الدالة المناسبة لإيجاد "أقل ربح" ثم وضعي الناتج في الخلية "F6".																				
2/	7. غيري تنسيق الأرقام في عمود "الدخل" إلى عملة بحيث يكون رمز العملة "S".																				

4. طبقي العلامة المائية على الشريحة مع اختيار إزاحة الصورة ليمين 50% .
الموجود على سطح المكتب

5. في الشريحة الأولى نفذي التالي:

- اكتبى بداخل مربع العنوان النص التالي "التعلم الذاتي".
- نسقي نص العنوان بحيث يكون:
 - لون الخط: أحمر داكن
 - حجم الخط: 88
 - نوع الخط: g
- أضيفي مراحل انتقالية بين جميع الشرائح من نوع "أشراط

6. في الشريحة الثانية نفذي التالي:

- غيري تخطيط الشريحة الثانية فقط إلى تخطيط: "محتويان".
- أكتبى بداخل مربع المحتوى التعداد التالي مع مراعاة نوع التعداد:
 - ❖ تنمية الإحساس بالمسؤولية.
 - ❖ تحفيز للإبداع.

7. في الشريحة الثالثة نفذي التالي:

- أدرجي كائن جديد من نوع "Microsoft Excel Chart".
- أدرجي نص "التعلم الذاتي" في تذييل الشريحة الحالية فقط.

العملي الثاني / نموذج (3)

(الرجستان)	غير تسمى خلايا "اليومية" إلى تسمى عينة رول سعودي (المراد).
(الرجستان)	اصناف (التسويق شرطي) على عمود "الراتب" بحيث تكون (التعبئة بالأحمر الفاتح مع نص أحمر داكن) في حال كان المبلغ أكبر من ٢٠٠٠.
(الرجستان)	أخرج رسم بياني من نوع "عمود" يمثل (الموظفين واليومية). ثم نقل الرسم البياني إلى ورقة جديدة.



(الرجستان)	بتجميد خلايا العمود (A).
(الرجستان)	بتسمية ورقة العمل الأولى باسم (الراتب).