



المملكة العربية السعودية
وزارة التعليم العالي - جامعة طيبة
عمادة الدراسات الجامعية

لائحة الزي الجامعي والمظهر العام لطالبات جامعة طيبة

تستخدم هذه اللائحة كدليل ومرجع للنظام والضوابط التي تحقق الاستقرار والأمن
الملائم لبيئة التعليم والقيم الجامعية في الحرم الجامعي وفقاً للأنظمة واللوائح
والتعليمات المتبعة في جامعة طيبة

2021-1443

محتوى لائحة ضوابط الزي الجامعي والمظهر:

- ٣.....المادة الأولى : التعريفات.....
- ٤.....المادة الثانية : مخالفات الزي الجامعي والمظهر العام.....
- ٥.....المادة الثالثة : التعامل مع المخالفات المتكررة.....
- ٦.....المادة الرابعة : دور الكليات مع مخالفات الزي والمظهر العام.....
- ٧المادة الخامسة : اثبات حالة (نموذج ١)
- ٨المادة السادسة : استمارة تسجيل مخالفة (اثبات حالة).....
- ٩المادة السابعة : رسم توضيحي الية رصد مخالفة في الكليات.....

المادة الأولى : التعريفات

يقصد بالألفاظ والعبارات الآتية المعاني المبينة أمامها ما لم ينص على خلاف ذلك :

الطالبة : كل طالبة في الجامعة (مقيدة - منتظمة - طالبة دراسات عليا - خريجة - مؤجله - معتذرة - زائرة - طالبة سكن) .

المخالفة : كل ما يصدر من الطالبة يخالف أنظمة الجامعة وقوانينها .

العقوبة : كل عقوبة منصوصة في هذه اللائحة .

الأنظمة السلوكية : هي الأنظمة التي تحكم الأقوال والأفعال والمظهر الذي يتفق مع التعاليم الإسلامية والأخلاق الفاضلة والأداب العامة ، في ضوء القواعد والأعراف بهدف خلق بيئة جامعية فاضلة .

المادة الثانية :

مخالفات الزي الجامعي والمظهر:

- ١ - ارتداء تنورة قصيرة (أقل من منتصف الساق) أو مفتوحة لأعلى من منتصف الساق أو شفافة.
- ٢- ارتداء بلوزة قصيرة : يظهر شيء من البطن أو الظهر أو شفافة أو بلا أكمام.أو اكمام قصيرة فوق المرفق .
- ٣- ارتداء ملابس عليها رسومات لا تتفق مع أنظمة الحرم الجامعي (الصليب، الجماجم، الأجساد العارية ..الخ)
- ٤- قصات الشعر (حلق بعض الرأس وترك بعضه) الغريبة أو التي بها تشبه بالرجال .
- ٥- رسومات على الجسد لا تتفق مع أنظمة الحرم الجامعي (الصليب ، الجماجم، الأجساد العارية الخ).
- ٦- ارتداء البنطلون الضيق (leggings)، الممزق ، البرمودا ، الجينز .
- ٧- لبس السكراب لغير التخصصات المسموحة لها بلبس السكراب - الزي الموحد الفني للتخصصات الصحية والتخصصات العلمية والفنية المهنية - .

المادة الثالثة:

- أ. المخالفة للمرة الأولى: في حال تم رصد الطالبة مخالفة للمرة الأولى يتم تسجيلها يدويا في استمارة المخالفات إضافة الى رصد المخالفة في الرابط الخاص بنظام رصد المخالفات السلوكية .
- تنبيه الطالبة شفويا ويتم ارسال رسالة sms لتنبيه عند ارتكاب المخالفة للمرة الأولى بالنص التالي (عزيزتي الطالبة تم تسجيل مخالفة في (المظهر العام) بحقق ، ترجو منك التعاون لتكون جامعة طيبة رائدة بين الجامعات في المظهر اللائق بطالبة العلم . في حال تكرار المخالفة سننظر آسفين للرفع للجهات المعنية بتطبيق النظام)
- ب. : المخالفة للمرة الثانية: رصد المخالفة في السجل اليدوي بالإضافة الى رصد المخالفة في الرابط الخاص بنظام رصد مخالفات الزي والمظهر العام .
- سيتم استدعاء الطالبة بإرسال رسالة sms عند ارتكاب المخالفة للمرة الثانية بالنص التالي : (عزيزتي الطالبة تم تسجيل مخالفة في (المظهر العام) بحقق ، نامل منك سرعة مراجعة إدارة الكلية لتوقيع التعهد وتأكيد التزامك بأنظمة الجامعة سيوقف المعاملة عند هذا الحد .. نتمنى لك مسيرة جامعية موفقة)
- ج. المخالفة للمرة الثالثة : رصد المخالفة في السجل اليدوي بالإضافة الى رصد المخالفة في الرابط الخاص بنظام رصد مخالفات الزي والمظهر العام.
- يتم استدعاء الطالبة بإرسال رسالة sms عند ارتكاب المخالفة للمرة الثالثة بالنص التالي (عزيزتي الطالبة لقد تكرر تسجيل مخالفات (المظهر العام) بحقق ، نامل منك سرعة مراجعة إدارة الكلية لتوقيع الإقرار .. نتمنى لك مسيرة جامعية موفقة)
- د. المخالفة للمرة الرابعة : ترفع من قبل نائبة القسم الى وكالة الكلية وتحال من الوكالة الى لجنة التحقيق في الكلية وتوصيات اللجنة بعد التحقيق ترفع لعميدة الدراسات الجامعية ، و عميدة الدراسات الجامعية تحيلها الى لجنة التأديب.

المادة الرابعة:

مخالفات الزي والمظهر العام يتم رصدها من خلال كلية الطالبة المخالفة :

- ١ - عمل جولات يومية للمنسقه في مقر الكليات او العمادات.
- ٢- رصد المخالفة أثناء المحاضرات من قبل عضو هيئة التدريس .
- ٣- رصد كل مخالفه يتم ضبطها من قبل منسقات الكليات وأعضاء هيئة التدريس وموظفات الكلية في السجل (المادة السادسة)
- ٤ - اعطاء التنبيه شفوي للطالبة في المخالفة للمرة الأولى وشرح المخالفة .
- ٥ - المخالفة للمره الثانيه يتم استدعاء الطالبة وكتابة التعهد المرفق بنموذج اثبات حاله (١) الزي والذوق العام
- ٦- المخالفة للمره الثالثه يتم استدعاء الطالبه لكتابة الاقرار المرفق بنموذج اثبات حاله (١) الزي والذوق العام
- ٧- المخالفة للمره الرابعه : تحال من نائبة القسم الى وكيله الكلية ، وتحال من وكيله الكلية الى لجنة التحقيق في الكلية التي بدورها ترفع توصياتها لوكياله الكلية ، ترفع وكيله الكلية توصيات اللجنة الى عميده الدراسات الجامعية.

المادة الخامسة :

اثبات حالة

نموذج (١) الزي واذوق العام

التعهد

اقر انا الطالبة الموقعة ادناه بأني خالفت تعليمات الزي الجامعي والتي تتمثل في:

وتعتبر المخالفة الأولى وعليه قد اطلعت على الأنظمة المتعلقة بالزي في الجامعة واستلمت المستندات المتضمنة للمخالفات والعقوبات ومن ثم اتعهد بعدم تكرار ما صدر مني مع الالتزام بالانظمة واللوائح والتعليمات بالزي والذوق العام في الجامعة وعلى ذلك اوقع .

اسم الموظفة :

اسم الطالبة :

التوقيع:

التوقيع:

التاريخ:

التاريخ:

رفضت الطالبة التوقيع على التعهد.

اقرار

اقر انا الطالبة الموقعة ادناه بانتي خالفت تعليمات الزي والتي تتمثل في

وتعتبر هذه المخالفة الثانية وعند ضبطي للمرة الثالثة سوف يتم تحويلي الى مركز الارشاد الجامعي لعمل جلسة توعوية وعلى ذلك أوقع.

اسم الموظفة :

اسم الطالبة :

التوقيع :

التوقيع :

التاريخ:

التاريخ:

رفضت الطالبة التوقيع على الإقرار

المادة السادسة : استمارة تسجيل مخالفة (إثبات حالة)

الرقم الجامعي	الرقم الكلية	التاريخ	مقر المخالفة	رقم الشئ	البريد الالكتروني	الوقت	اليوم
٢	٣	٥	٦	٧	٨	٩	١٠
الرقم الجامعي	الكلية	التاريخ	مقر المخالفة	رقم الشئ	البريد الالكتروني	الوقت	اليوم

م	المخالفة	تكرار المخالفة	تاريخ المخالفة	تاريخ التعهد	تاريخ الإقرار	الملاحظات
١	ارتداء بلوزة مفتوحة الظهر	<input type="checkbox"/>				
٢	ارتداء بلوزة عليها رسومات لا تتفق مع أنظمة الحرم الجامعي (الصليب الجماجم العارية ..	<input type="checkbox"/>				
٣	ارتداء بلوزة بلا أكمام	<input type="checkbox"/>				
٤	ارتداء بلوزة شفافة جدا	<input type="checkbox"/>				
٥	ارتداء بلوزة مفتوحة الصدر	<input type="checkbox"/>				
٦	ارتداء بلوزة ذات أكمام أعلى من منتصف العضد	<input type="checkbox"/>				
٧	ارتداء بلوزة مفتوحة الكتف	<input type="checkbox"/>				
٨	ارتداء بلوزة قصيرة تظهر البطن	<input type="checkbox"/>				
٩	ارتداء تنورة يصل طولها إلى منتصف الساق	<input type="checkbox"/>				
١٠	ارتداء تنورة مفتوحة تظهر مافوق الركبة	<input type="checkbox"/>				
١١	ارتداء تنورة شفافة جدا	<input type="checkbox"/>				
١٢	ارتداء بنطلون : جينز - ضيق (leggings) - قصير - ممزق	<input type="checkbox"/>				
١٣	ارتداء سكراب ضيق الذي يصف معالم الجسم	<input type="checkbox"/>				
١٤	عدم ارتداء اللاب كوت	<input type="checkbox"/>				
١٥	ارتداء سكراب قصير	<input type="checkbox"/>				
١٦	ارتداء السكراب للتخصصات الغير مسموح لها	<input type="checkbox"/>				
١٧	خوم (الحاجب - اللسان - الوجنتين - الشفاه - حلقة معلقة بالانف الخ	<input type="checkbox"/>				
١٨	قصات الشعر القزع (حلق بعض الرأس وترك بعضه)	<input type="checkbox"/>				
١٩	رسومات على الجسد لاتتفق مع أنظمة الحرم الجامعي (الصليب الجماجم الأجساد العارية .. الخ	<input type="checkbox"/>				
٢٠	كشط الحاجب	<input type="checkbox"/>				

اسم الموظفة:

التوقيع:

اسم الطالبة:

التوقيع:

المادة السابعة :

مخطط توضيحي لآلية رصد المخالفة في الكليات

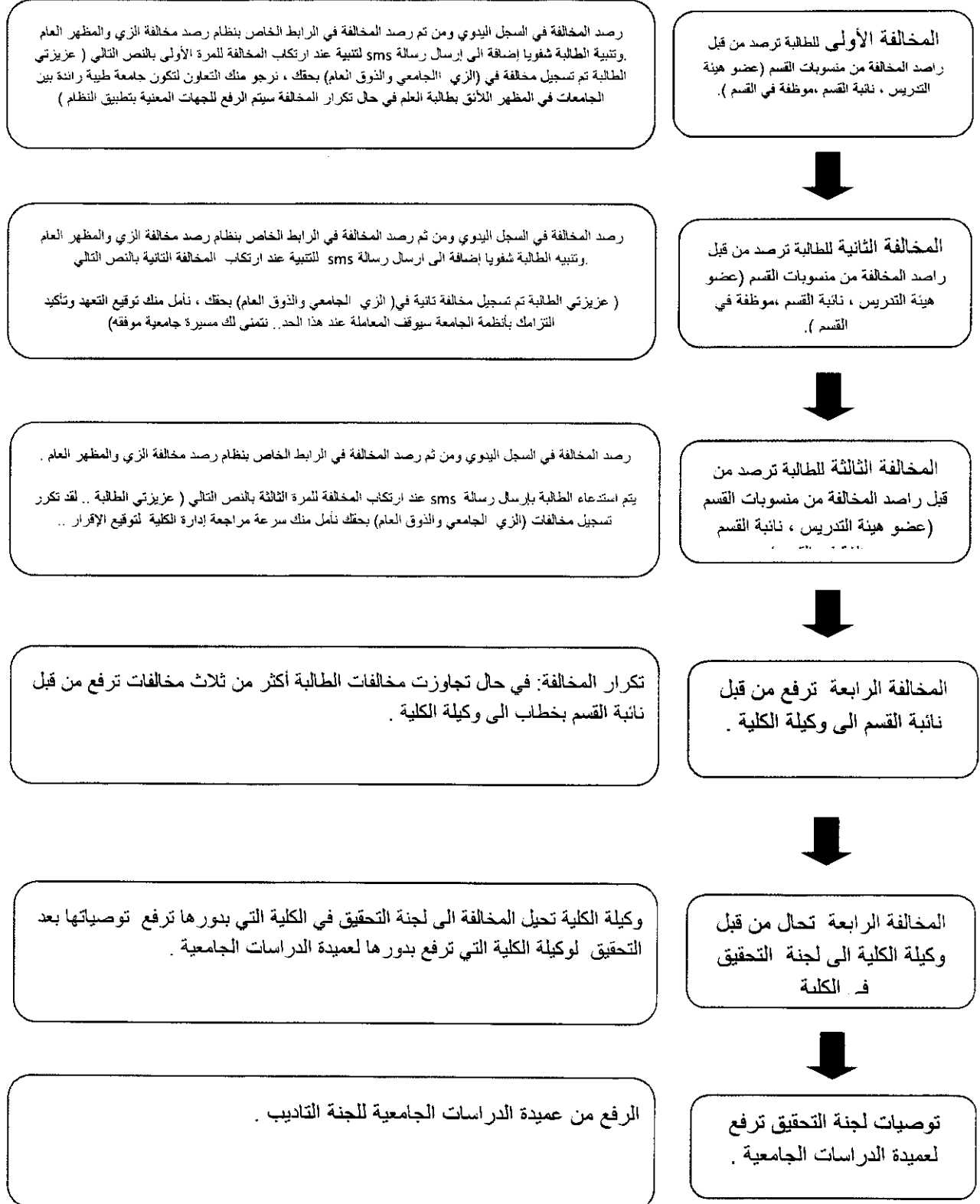



عميدة
الدراسات الجامعية للطالبات

تعميم هام وعاجل

حفظهن الله
حفظهن الله
حفظهن الله

سعادة عميدات الكليات
سعادة وكيلات الكليات ونائبات الأقسام والعمادات المساندة
المكرمات مديرات الإدارات

السلام عليكم ورحمة الله وبركاته وبعد..

بناءً على الاجتماع الثاني للجنة التنسيق المنعقد بتاريخ ١٣/٤/١٤٤٣هـ، بشأن لائحة
الزي الجامعي والمظهر العام لطالبات جامعة طيبة، وبناءً على موافقة معالي رئيس الجامعة
برقم ١٤٤٣٣٠٦٤٥ وتاريخ ١٤٤٣/٤/٢٤هـ على اعتماد اللائحة كدليل ومرجع للنظام
والضوابط لتحقيق البيئة الملائمة للتعليم والقيم الجامعية في الحرم الجامعي، عليها نأمل من
سعادتكم تطبيق ضوابط الزي بكلياتكم الموقرة وفق ما جاء في اللائحة على أن يبدأ بإعلانها
للطالبات داخل الكلية وفي لوحة الإعلانات داخل الكلية، والتأكيد على أعضاء هيئة التدريس
بتوجيه الطالبات بالالتزام بضوابط الزي.

وتفضلوا بقبول فائق التقدير والاحترام

عميدة الدراسات الجامعية

أ.د عائشة بنت سيف الأحمدى

هـ.أ. نوال الخيلاني

الرقم : ١٤٤٧٧٧٧١٢ التاريخ : ١٤٤٧/٥/١٨ المشفوعات :