

الدليل الإرشادي

لهوية اليوم الوطني السعودي ٩١

BRAND GUIDELINE

SAUDI NATIONAL DAY 91

2021 | ١٤٤٣

الاحتفاء بمن هي لنا دار

تأتي أهمية اليوم الوطني السعودي في تعريف الأجيال بما قامت به المملكة العربية السعودية من إنجازات استثنائية، دافعة عجلة التنمية نحو تعزيز الشغف في الإنجاز وتحقيق الرؤى العظيمة بهوية خاصة مستلهمة من طموح أبناء المملكة العربية السعودية.

لماذا هذا الدليل؟

صمم دليل الهوية لتحقيق التوافق والتكامل في جميع استخدامات هوية اليوم الوطني السعودي ٩١. يحتوي الدليل على الإرشادات والدعم اللازم لكافة مستخدمي الهوية ووصف تفصيلي للعناصر الرئيسية وبيان استخداماتها المختلفة لضمان تطبيقها بالشكل الصحيح. التزامك بها يحقق التأثير البصري في جميع أنحاء المملكة العربية السعودية وخارجها.

قيم اليوم الوطني

قيم اليوم الوطني السعودي جاءت من الرغبة في غرس القيم الحضارية في نفوس الأجيال والاحتفاء بالوحدة الوطنية السعودية في أكمال صورة، واستشعار قيمة الفخر والاعتزاز، الثقة والإخلاص، الوحدة والانتماء لكيان عظيم بشغفه وطموحه وإصراره على جعل المستحيل واقعاً ملموساً.

المقدمة

INTRODUCTION

تحميل الشعار والهوية

LOGO & IDENTITY DOWNLOAD

للتحميل السريع للشعار والهوية اضغط [هنا](#)

المحتويات

CONTENTS

24	IDENTITY	الهوية		05	LOGO	الشعار	
25		استلهام الهوية	5.1	06		استلهام الشعار اللفظي	1.1
26		فكرة الهوية	5.2	07		استلهام الشعار الفني	1.2
28		رسوم الهوية	5.3	08		هيكلية الشعار	1.3
31		عناصر الهوية	5.4	10		المساحة الهامشية للشعار	1.4
32	TEMPLATES	قوالب التصميم		12		الأبيض والأسود	1.5
33		قوالب تصميم ثابتة	6.1	13		خلفيات ملونة	1.6
37		قوالب تصميم إعلانية	6.2	14		استخدامات خاطئة	1.7
46	ICONS	الأيقونات		15		مكان الشعار	1.8
47		شكل الأيقونات	7.1	16		مكان الشعار مع الجهات الأخرى	1.9
48		رسم الأيقونات	7.2	17	COLORS	الألوان	
49	APPLICATIONS	تطبيقات الهوية		18		ألوان الهوية	2.1
50		التطبيقات الخارجية		19	TYPEFACE	الخطوط	
56		التطبيقات الداخلية		20		الخط العربي	3.1
60		المنتجات		21		الخط الإنجليزي	3.2
82		الموقع الإلكتروني		22	SLOGANS	العبارات الداعمة	
				23		العبارات الداعمة	4.1

The background is a solid blue color with a collage of faint, light-blue icons. These icons include palm trees, a mosque dome, a microscope, a lightbulb, a person in a headscarf, a book, a gear, and various geometric shapes. At the top center, there is Arabic calligraphy: "الإسلام طريق التقدم" (Islam is the way to progress).

الشعار

THE LOGO

1.1 الشعار

استلهام الشعار اللفظي

LOGO INSPIRATION

هي لنا دار

يا دار حقلك علينا .. والسلايل في يدينا .. يا دار لا هنت ولا هان راعيك .. حب وكرامة دارنا اليوم نحملك.

في القصائد والأغاني الشعبية تردد وصف الوطن بالدار، وهو وصف صادق وعميق ذو شجون يلامس مشاعر الاعتزاز والانتماء، والمقصود بالدار ليس البيت فقط، وإن التقت المعاني إلا أن الدار تختلف جوهرياً عنها، ولا يقال للمكان الذي بلا حوائط أنه بيت، ولكن يمكن أن يقال هذه دار للمكان المعمور ببنيان أو أرض بكر خالية، يكفي أن يختارها الإنسان داراً له.

هذه البلاغة اللغوية تجعل كلمة الدار لها معنى معنوي نستشعره كل مرة مع ما تقدمه المملكة العربية السعودية لتكون لنا دار، ولا يخفى على أحد المنحدر الصعب الذي دخله العالم مع جائحة كورونا (كوفيد-١٩) ولم تهزم أمامه المملكة العربية السعودية بل أكدت قدرتها وقوتها على إكمال مشاريع قائمة وإطلاق مشاريع ضخمة، دافعة بأبنائها نحو الفرص والإمكانيات من أجل استمرار عجلة النمو والحفاظ على جودة الحياة الكريمة.

سنعمرها.. نبينها.. نحميها.. فهي لنا الدار

1.2 الشعار

استلهام الشعار الفني LOGO INSPIRATION



خط الثلث العربي، المرسوم
على العلم السعودي

+



خريطة المملكة العربية
السعودية



الشكل النهائي للشعار

رمز الشعار: صمم على شكل خريطة المملكة العربية السعودية، تعبيراً عن احتضانها وتسخير إمكاناتها للجميع، فقد جعلت لهم كياناً من خلاله يتعلمون ويعملون ويحققون ويساهمون في حماية وبناء وازدهار السعودية.

خط (هي لنا دار): استلهم من خط الثلث العربي، المرسوم على العلم السعودي، بنص شهادة التوحيد (لا إله إلا الله محمد رسول الله).

الألوان: تتكون الهوية من مجموعة ألوان، كل لون يعكس معنى مرتبط بالمملكة العربية السعودية، الأخضر يمثل الطموح، الأمان والنمو، والأصفر يمثل التفاؤل، والبرتقالي يمثل النجاح، والأحمر يمثل العزيمة، والأزرق يمثل الولاء والحكمة.

1.3 الشعار

هيكل الشعار

LOGO STRUCTURE

تم بناء شعار اليوم الوطني من الرمز والنص. عندما تم تصميم الشعار، تم أخذ الأبعاد الموضحة للحصول على شكل ومظهر متوازن لذا لا يمكن تغيير هيكل الشعار في أي حالة.

The National Day logo structure consists of the logo symbol and logotype. The logo structure must not be altered in any case, as the logo dimensions have been designed carefully to get a balanced look and feel.



1.3 الشعار

هيكل الشعار

LOGO STRUCTURE

تم بناء شعار اليوم الوطني من الرمز والنص. عندما تم تصميم الشعار، تم أخذ الأبعاد الموضحة للحصول على شكل ومظهر متوازن لذا لا يمكن تغيير هيكل الشعار في أي حالة.

The National Day logo structure consists of the logo symbol and logotype. The logo structure must not be altered in any case, as the logo dimensions have been designed carefully to get a balanced look and feel.



1.4 الشعار

المساحة الهامشية للشعار

CLEAR SPACE

لظهور الشعار بالشكل الأمثل، يجب الحفاظ عليه من تداخل العناصر الأخرى، مثل العناوين والصور. لذلك، يتوجب حماية الشعار بمساحة فارغة تحيطه من جميع الجهات. الشكل التالي يوضح القدر الأدنى لمساحة الحماية الهامشية للشعار المحيطة (نقطتين من حرف النون كما هو موضح)، بحيث يُسمح بوجود عناصر مجاورة خارج الحدود الظاهرة.

To ensure legibility and prominence, the logo is surrounded by an area of clear space which remains free of other design elements, such as other logos or patterns. The construction of the clear zone area of the logo is based on 2 dots as demonstrated here.



المساحة الهامشية للشعار

1.4 الشعار

المساحة الهامشية للشعار

CLEAR SPACE

لظهور الشعار بالشكل الأمثل، يجب الحفاظ عليه من تداخل العناصر الأخرى، مثل العناوين والصور. لذلك، يتوجب حماية الشعار بمساحة فارغة تحيطه من جميع الجهات. الشكل التالي يوضح القدر الأدنى لمساحة الحماية الهامشية للشعار المحيطة (نقطتين من حرف النون كما هو موضح)، بحيث يُسمح بوجود عناصر مجاورة خارج الحدود الظاهرة.

To ensure legibility and prominence, the logo is surrounded by an area of clear space which remains free of other design elements, such as other logos or patterns. The construction of the clear zone area of the logo is based on 2 dots as demonstrated here.



1.5 الشعار

الأبيض والأسود

BLACK & WHITE

للمحافظة على تباين الشعار مع لون الخلفية، يسمح باستخدام الشعار باللون الأبيض على خلفية سوداء أو ملونة، ويسمح باستخدام الشعار باللون الأسود على خلفية بيضاء.

Contrast in colors is essential, thus, the logo is allowed to be used in white color on black or colored backgrounds and to be used in black color on white backgrounds.

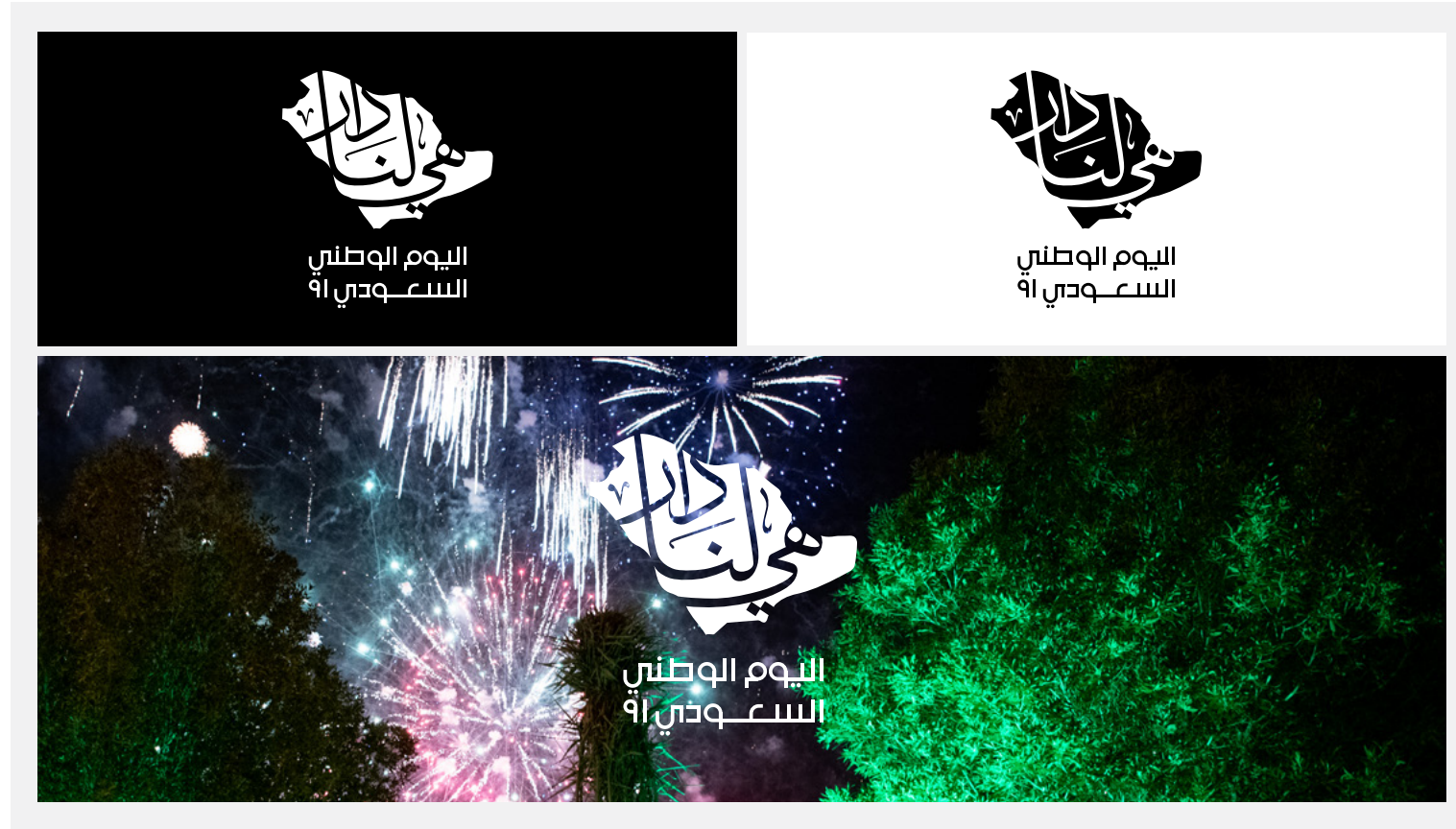

1.6 الشعار

خلفيات ملونة

COLORED BACKGROUNDS

الصورة التوضيحية التالية توضح إمكانية استخدام لون واحد في الخلفية على أن يكون اللون من الألوان الأساسية لهوية اليوم الوطني. للمحافظة على تباين الشعار مع لون الخلفية، يستخدم الشعار باللون الأبيض على الخلفيات الملونة.

The background colors may be any from our color palette, as shown in this page. Contrast is essential, thus, the logo must be used in its white color on colored backgrounds.



1.7 الشعار

استخدامات خاطئة

LOGO MISUSES

هذه أمثلة للاستخدامات الخاطئة للشعار. من المهم جداً استخدام ملف الشعار المزود لكم وتجنب إعادة تكوينه. كما يمنع تغيير الشعار أو إعادة رسمه أو إعادة تلوينه أو التلاعب به بأي شكل من الأشكال، ويرجى التأكد من استخدام الشعار دائماً بشكله الصحيح.

The logo should always be reproduced from the master artwork provided to maintain the integrity and promote the consistency of the brand. It should never be altered, redrawn, or manipulated in any way. Examples shown here illustrate possible misuses of National Day logo that should be avoided.

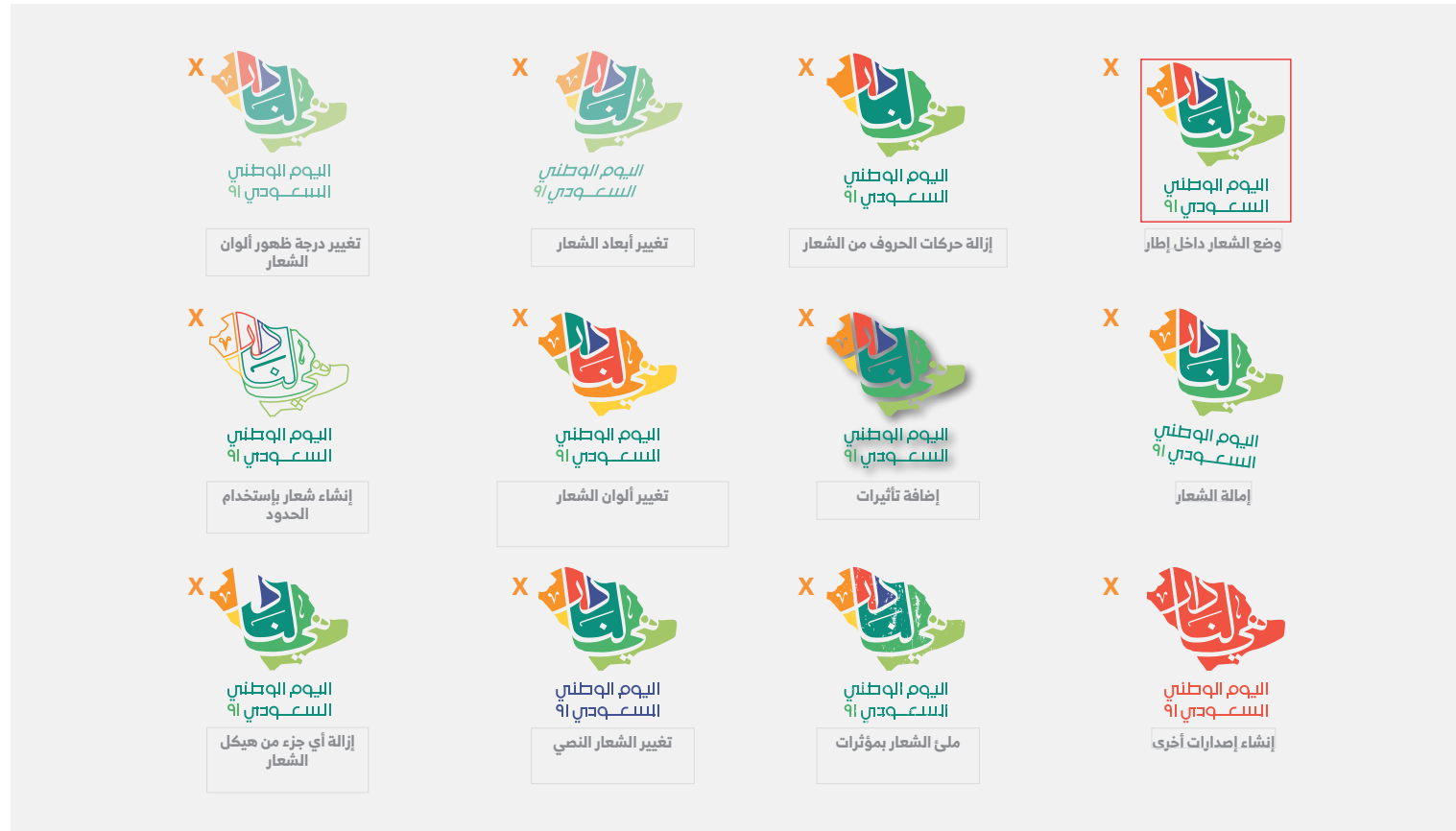

1.8 الشعار

مكان الشعار

LOGO PLACEMENT

يرجى مراعاة مكان وضع شعار اليوم الوطني. مع استخدامات الطباعة واستخدامات عناصر الهوية يوضع الشعار في وسط مساحة التصميم، وعند الاستخدامات الرقمية يوضع الشعار على إحدى زوايا مساحة التصميم من جهة اليمين.

To make sure the National Day logo is well presented, the logo must be placed at the center in printing or with other projects and at the right corners in digital usages.

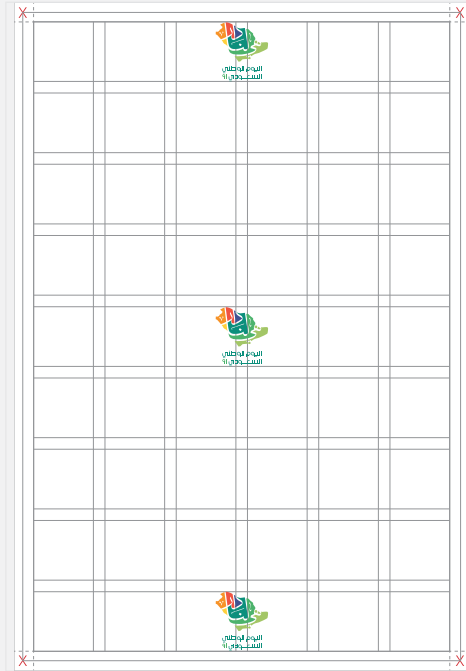

للاستخدامات الرقمية والطباعة
مع المشاريع (ثابتة التصميم)

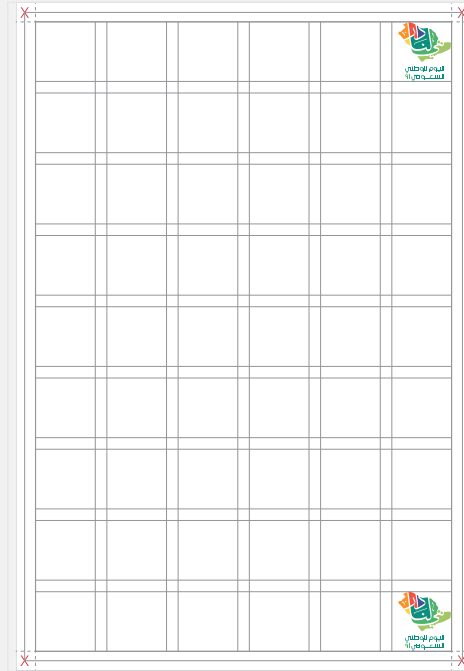

للاستخدامات الرقمية والطباعة
مع قوالب التصميم الاعلانية

1.9 الشعار

مكان الشعار مع الجهات الأخرى

CO-BRANDING

يرجى مراعاة مكان وضع شعار اليوم الوطني على إحدى زوايا مساحة التصميم من جهة اليمين، وعند استخدام الشعار مع الجهات الأخرى يجب أن يكون أكبر بنسبة ٢٠٪. التقييد بالمكان المحدد لوضع الشعار يحافظ على تناسق الهوية.

The National Day logo must be placed at the upper right or lower right in all co-branding usages, and it should be 20% larger than other logos.



الألوان COLORS



R=152
G=198
B=115

C=44
M=03
Y=72
K=00

HEX=98c673

طموح

وطن طموح، وشعب
شغوف

R=074
G=186
B=120

C=69
M=00
Y=72
K=00

HEX=4aba78

أمان

شعب آمن في وطن
آمن

R=033
G=136
B=117

C=82
M=25
Y=60
K=09

HEX=218875

2.1

نمو

ازدهار وطن، ورؤية محققة
في ٢٠٣٠

R=255
G=206
B=073

C=00
M=19
Y=82
K=00

HEX=ffce49

تفاؤل

شعب متفاني في وطن
الخير

R=247
G=146
B=055

C=00
M=51
Y=88
K=00

HEX=f79237

نجاح

شعب دؤوب يسعى
ويحقق

R=241
G=093
B=076

C=00
M=79
Y=72
K=00

HEX=f15d4c

عزيمة

شعب يبني وطن بإصرار
وقوة

R=065
G=091
B=169

C=84
M=71
Y=00
K=00

HEX=415ba9

حكمة

مملكة حكيمة
بقرارتها

R=046
G=074
B=143

C=94
M=82
Y=12
K=02

HEX=2e4a8f

ولاء

شعب مخلص، وطن
معطاء

The background is a monochromatic orange-toned illustration. It features a large, stylized Arabic calligraphic character, possibly 'ك', in the center. Surrounding it are various elements: a modern train, palm trees, a magnifying glass, and abstract geometric shapes. At the top center, there is a smaller calligraphic phrase: 'الهدى والرشاد'.

الخطوط

TYPEFACE

3.1 الخطوط

الخط العربي

ARABIC TYPEFACE

RB

تم اختيار خط الكتابة العربية بعناية لتتوافق مع هوية اليوم الوطني للمحافظة على انسجام وارتباط العلامة التجارية في جميع استخداماتها.

The primary Arabic typeface is **(RB)**. It has been carefully chosen to reflect and match with the National Day identity in all usages.

العريية

أ ب ت ث ج ح خ د ذ ر ز س ش ص ض ط ظ ع غ
ف ق ك ل م ن ه و ي
٠ ٩ ٨ ٧ ٦ ٥ ٤ ٣ ٢ ١

خط عريض

أ ب ت ث ج ح خ د ذ ر ز س ش ص ض ط ظ ع غ
ف ق ك ل م ن ه و ي
٠ ٩ ٨ ٧ ٦ ٥ ٤ ٣ ٢ ١

خط عادي

العنوان الرئيسي

تم اختيار خط الكتابة العربية بعناية لتتوافق مع هوية اليوم الوطني للمحافظة على انسجام وارتباط العلامة التجارية في جميع استخداماتها.

ENGLISH

BOLD

Aa Bb Cc Dd Ee Ff Gg Hh Ii Jj Kk Ll Mm Nn Oo
Pp Qq Rr Ss Tt Uu Vv Ww Xx Yy Zz
1 2 3 4 5 6 7 8 9 0

REGULAR

Aa Bb Cc Dd Ee Ff Gg Hh Ii Jj Kk Ll Mm Nn Oo
Pp Qq Rr Ss Tt Uu Vv Ww Xx Yy Zz
1 2 3 4 5 6 7 8 9 0

LIGHT

Aa Bb Cc Dd Ee Ff Gg Hh Ii Jj Kk Ll Mm Nn Oo
Pp Qq Rr Ss Tt Uu Vv Ww Xx Yy Zz
1 2 3 4 5 6 7 8 9 0

MAIN TITLE

Subtitle Subtitle

The primary English typeface is (HELVETICA). It is modern and dynamic, whilst communicating with confidence.

3.2 الخطوط

الخط الإنجليزي

ENGLISH TYPEFACE

HELVETICA

تم اختيار خط الكتابة الإنجليزية بعناية لتتوافق مع هوية اليوم الوطني للمحافظة على انسجام وارتباط العلامة التجارية في جميع استخداماتها. له مجموعة متنوعة من الأوزان تتناسب مع جميع الاستخدامات.

The primary English typeface is (HELVETICA). It has been carefully chosen to reflect and match with the National Day identity in all usages. It comes with variety of font weights to meet all needs.

العبارات
الداعمة
SLOGANS

4.1 العبارات الداعمة

SLOGANS

القادة

دارنا عامرة بقيادتنا
طموح الدار، عزة وافتخار
في سماه وفي جباله، عزه من عز شأنه

الشعب

حنا أهلك يا دارنا وخيرك كثير
طموحنا أبعد من النجم البعيد
أمل وطموح نفخر فيه وين ما نروح

تم اقتراح عدة عبارات داعمة ليتم استخدامها مع التصاميم الترويجية للهوية، وهي بمثابة مقترحات يمكن الإضافة عليها من شعارات وطنية مناسبة.

For use with promotional identity designs, a number of phrases have been suggested. The slogans are only suggestions; other appropriate National Day slogans can be used.



الهوية

IDENTITY

5.1 الهوية

استلهام الهوية

IDENTITY INSPIRATION

من أين استلهمنا هويتنا؟

استلهمت هوية اليوم الوطني من مبدأ ثقافة (الأنسنة) التي نجدها منعكسة بوضوح على مشاريع ضخمة راهنت عليها المملكة العربية السعودية في رؤية ٢٠٣٠، هذا ما جعل المملكة ترسخ من قوتها ومكانتها لتلعب الدور الهام والمحوري في الناتج المحلي والعالمي على جميع الأصعدة.

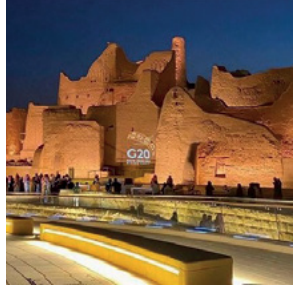

برنامج تطوير الدرعية التاريخية



مشروع مترو الرياض



مشروع نيوم ذا لاين



مشروع التشجير



مشروع البحر الأحمر بلوم



ازدهار المشاريع بفكر وأيدي شباب الوطن



مشروع القدية

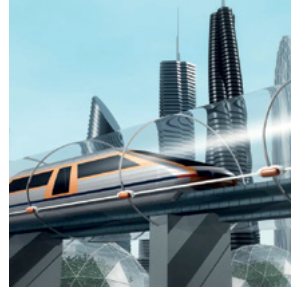

مشروع هايبرلوب للنقل السريع



القمر الصناعي شاهين سات



البرنامج الوطني للطاقة المتجددة

5.2 الهوية

فكرة الهوية

THE CONCEPT

عناصر الهوية

صممت العناصر الأساسية من أبرز مشاريع رؤية المملكة العربية السعودية التي تعد من مصادر الإلهام لكل فنان معاصر، وتكتمل هذه المجموعة الفنية بعد إضافة عنصر (الإنسان) الذي له الدور الفعال في تحقيق الحلم وتحديد الملامح لمستقبل واعد لا حدود لإمكانياته.



برنامج تطوير الدرعية التاريخية



مشروع مترو الرياض



مشروع نيوم ذا لاين



مشروع التشجير



مشروع البحر الأحمر بلوم



ازدهار المشاريع بفكر وأيدي شباب الوطن

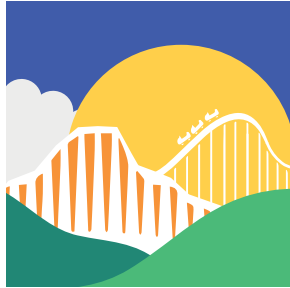

مشروع القدية



مشروع هايبرلوب للنقل السريع

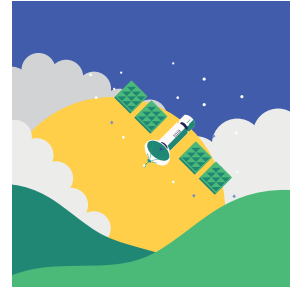

القمر الصناعي شاهين سات



البرنامج الوطني للطاقة المتجددة





5.3 الهوية

رسوم الهوية

ILLUSTRATIONS

(لاستخدامات اللوحات الخارجية)

يمكن استخدام الرسوم بالشكل الكامل مع علم المملكة العربية السعودية في الاستخدامات الخارجية، مثل اللوحات الإعلانية، ولا تستخدم في طباعة المنتجات حفاظاً على لفظ شهادة التوحيد. لا يسمح باستخدام الرسومات بطرق مختلفة عن الموضح في الدليل.

The full illustration, with Saudi Arabia flag, can be used in outdoor applications such as billboards. It must not be used in production, to preserve the name of Allah. The illustration can not be used in other ways than the ones mentioned in this guideline.

5.3 الهوية

رسوم الهوية

ILLUSTRATIONS

(لاستخدامات اللوحات الخارجية مع عبارات ترويجية)

يمكن استخدام الرسوم بالشكل الكامل مع علم المملكة العربية السعودية في الاستخدامات الخارجية، مثل اللوحات الإعلانية، في حال وجود عبارات ترويجية كما هو موضح ولا تستخدم في طباعة المنتجات حفاظاً على لفظ شهادة التوحيد. لا يسمح باستخدام الرسومات بطرق مختلفة عن الموضح في الدليل.

The full illustration, with the flag, can be used in outdoor applications such as billboards in presence of text as shown. It must not be used in production, to preserve the name of Allah. The illustration can not be used in other ways than the ones mentioned in this guideline.





5.3 الهوية

رسوم الهوية

ILLUSTRATIONS

(لإستخدامات المنتجات)

يمكن استخدام الرسوم بالشكل الكامل من غير علم المملكة العربية السعودية في استخدامات طباعة المنتجات حفاظاً على لفظ شهادة التوحيد. لا يسمح باستخدام الرسومات بطرق مختلفة عن الموضح في الدليل.

The full illustration, without the flag, must be used in production to preserve the name of Allah. The illustration can not be used in other ways than the ones mentioned in this guideline.

5.4 الهوية

عناصر الهوية

ELEMENTS

المشاريع كعناصر منفصلة

يمكن استخدام العناصر الأساسية على حدة، ولا يسمح استخدامها بطرق مختلفة عن الموضحة في الدليل. تم اقتراح شعارات إعلانية لكل عنصر.

The individual projects can be used as shown. The illustration must not be used in other ways than the ones mentioned in this guideline. Suggested slogans related to each project have been provided.



جوهرة الدار



تطور الدار

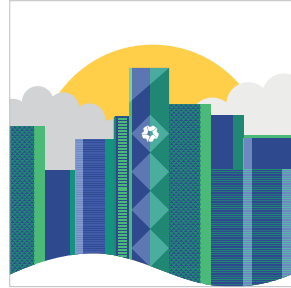

مستقبل الدار



تشجير الدار



وجهة الدار

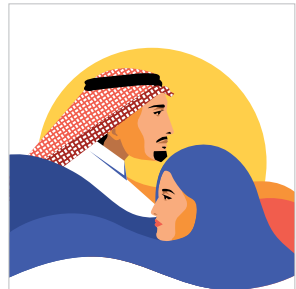

ازدهار الدار

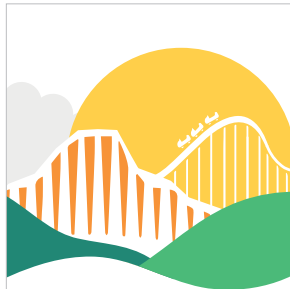

ترفيه الدار

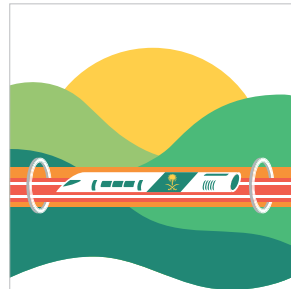

تقنية الدار

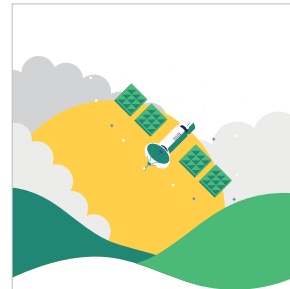

عين الدار

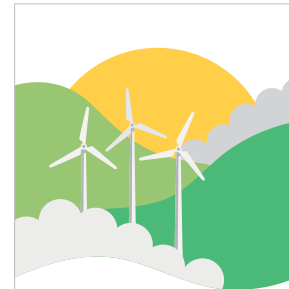

طاقة الدار

قوالب التصميم

DESIGN TEMPLATES

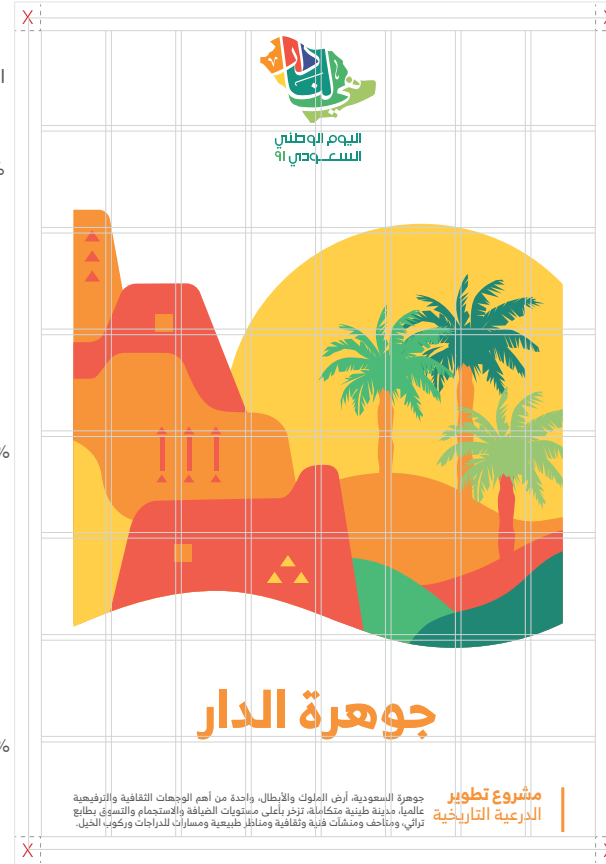
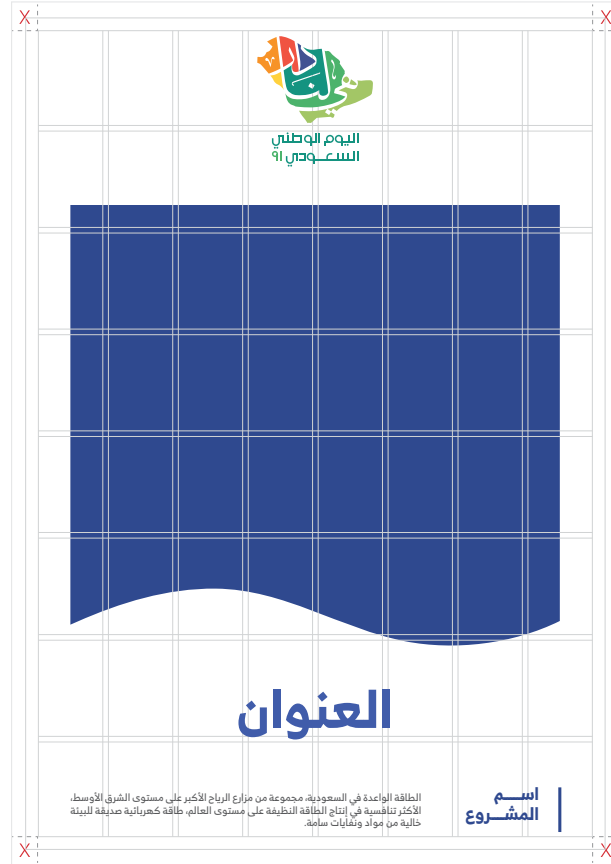

6.1 قوالب التصميم

قوالب تصميم ثابتة

STANDARD TEMPLATES

مقاس عام (لإستخدامات الطباعة واللوحات الرقمية)

أنشأت قوالب التصميم الموضحة لإرشادك في تحديد موضع شعار اليوم الوطني وتوضيح استخدام عناصر الهوية كمشاريع منفصلة.

Standard templates are designed to guide you in placing the National Day logo and in using the identity elements as separate projects.

6.1 قوالب التصميم

قوالب تصميم ثابتة

STANDARD TEMPLATES

مقاس عام (لإستخدامات الطباعة واللوحات الرقمية)

أنشأت قوالب التصميم الموضحة لإرشادك في تحديد موضع شعار اليوم الوطني وتوضيح استخدام عناصر الهوية كمشاريع منفصلة.

Standard templates are designed to guide you in placing the National Day logo and in using the identity elements as separate projects.

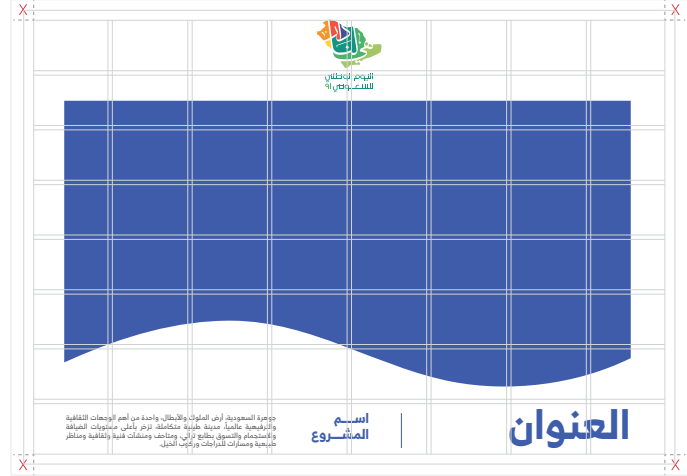

مساحة شعار اليوم
الوطني والعاشاق
من 15٪ إلى 20٪
ND LOGO &
HASHTAG AREA
FROM 15% TO
20%

مساحة عنصر التصميم
من 45٪ إلى 50٪
DESIGN
ELEMENTS AREA
FROM 45% TO
50%

مساحة العبارات
الإعلانية من 30٪
إلى 40٪
SLOGANS AREA
FROM 30% TO
40%

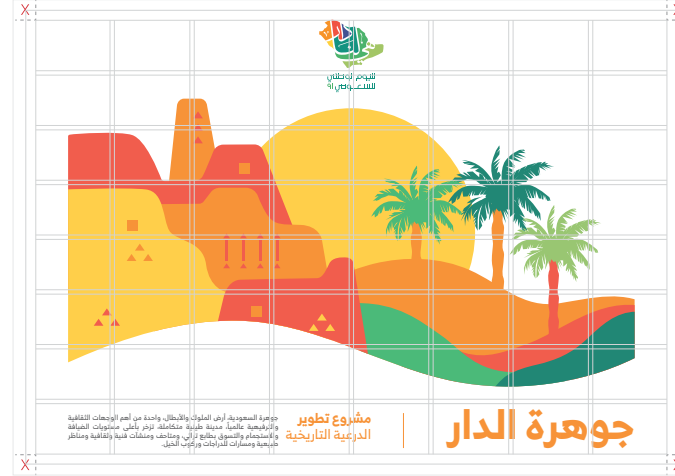

6.1 قوالب التصميم

قوالب تصميم ثابتة

STANDARD TEMPLATES

مقاس مربع

أنشأت قوالب التصميم الموضحة لإرشادك في تحديد موضع شعار اليوم الوطني وتوضيح استخدام عناصر الهوية كمشاريع منفصلة.

Standard templates are designed to guide you in placing the National Day logo and in using the identity elements as separate projects.



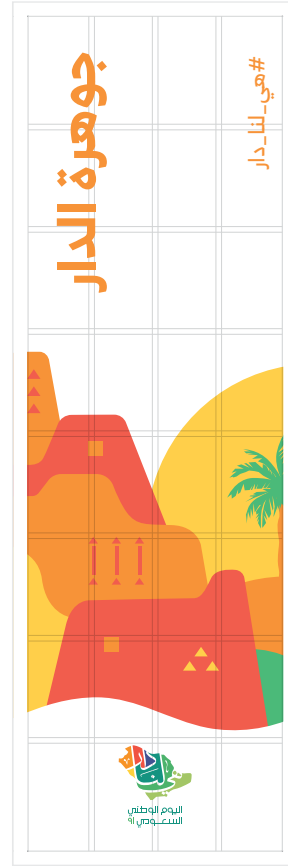
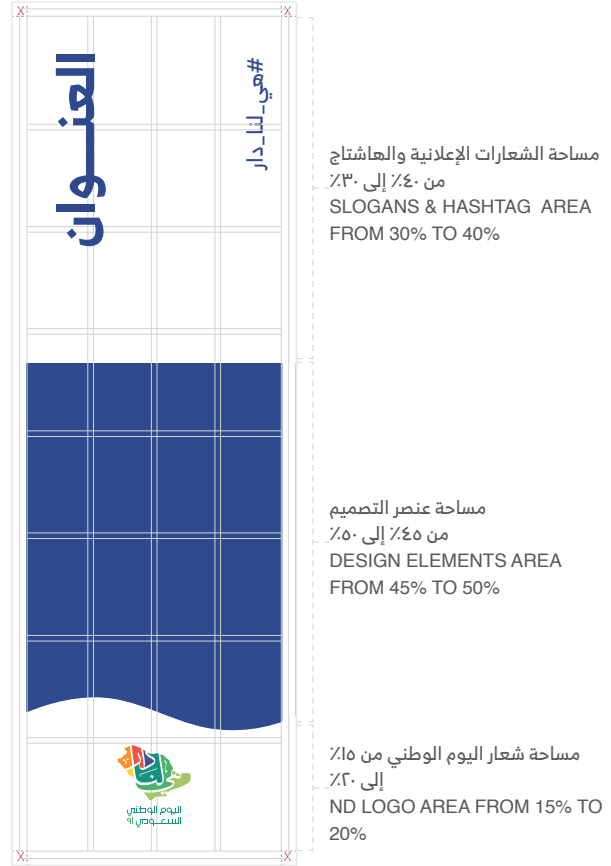

6.1 قوالب التصميم

قوالب تصميم ثابتة

STANDARD TEMPLATES

مقاس أعلام

أنشأت قوالب التصميم الموضحة لإرشادك في تحديد موضع شعار اليوم الوطني وتوضيح استخدام عناصر الهوية كمشاريع منفصلة.

Standard templates are designed to guide you in placing the National Day logo and in using the identity elements as separate projects.

6.2 قوالب التصميم

قوالب تصميم إعلانية

DESIGN TEMPLATES

مقاس A4

أنشأت قوالب التصميم الإعلانية لإرشادك في تحديد موضع شعار اليوم الوطني مع الشعارات الأخرى وتوضيح استخدام عناصر الهوية.

Design templates are designed to guide you in placing the National Day logo with other logos and in using the identity elements.



صورة مقصوطة

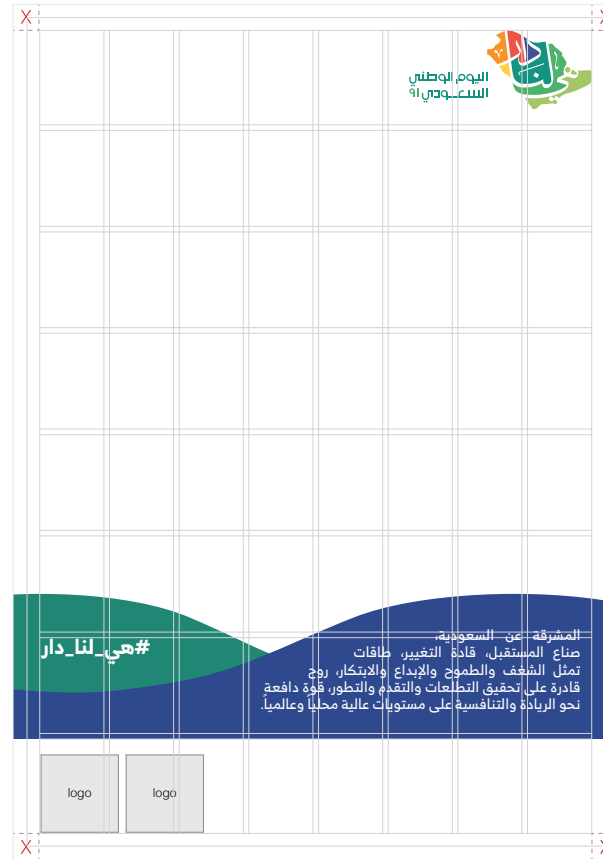

صورة كاملة

6.2 قوالب التصميم

قوالب تصميم إعلانية

DESIGN TEMPLATES

مقاس A4 (أمثلة للقوالب)

أنشأت قوالب التصميم الإعلانية لإرشادك في تحديد موضع شعار اليوم الوطني مع الشعارات الأخرى وتوضيح استخدام عناصر الهوية.

Design templates are designed to guide you in placing the National Day logo with other logos and in using the identity elements.



صورة مقصوطة



صورة كاملة

6.2 قوالب التصميم

قوالب تصميم إعلانية

DESIGN TEMPLATES

مقاس سناب شات

أنشأت قوالب التصميم الإعلانية لإرشادك في تحديد موضع شعار اليوم الوطني مع الشعارات الأخرى وتوضيح استخدام عناصر الهوية.

Design templates are designed to guide you in placing the National Day logo with other logos and in using the identity elements.

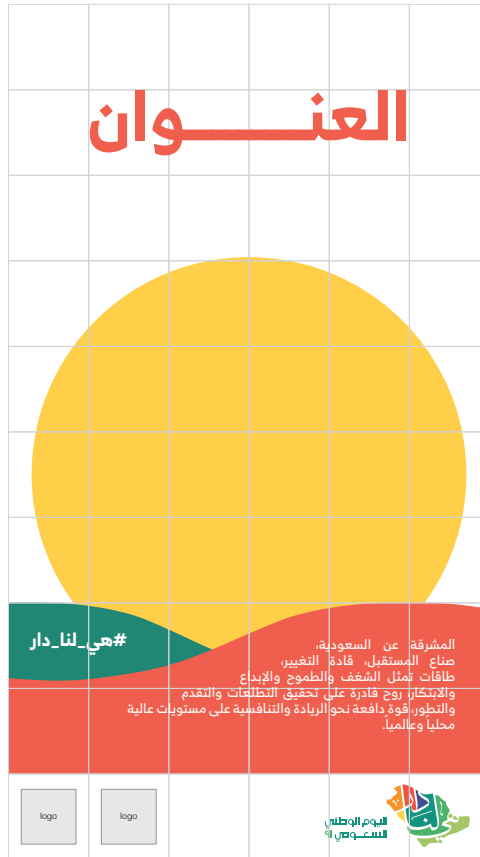

صورة مقصودة

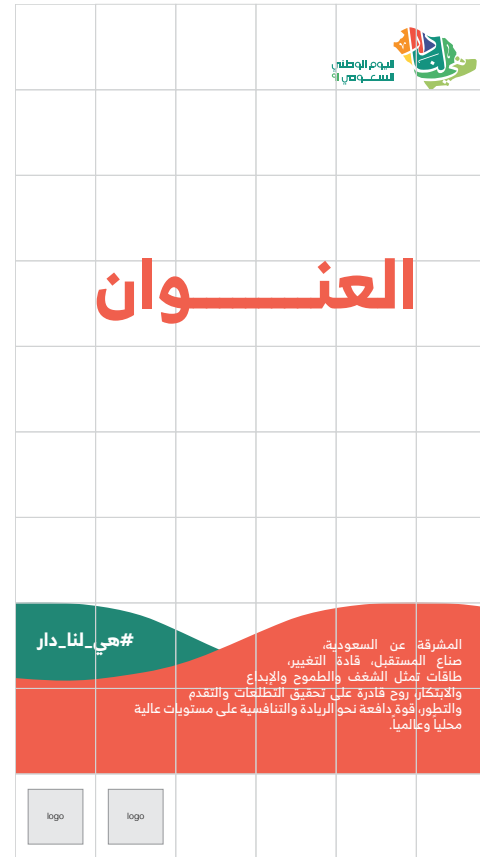

صورة كاملة



صورة مقصودة



صورة كاملة

6.2 قوالب التصميم

قوالب تصميم إعلانية

DESIGN TEMPLATES

مقاس سناب شات (أمثلة للقوالب)

أنشأت قوالب التصميم الإعلانية لإرشادك في تحديد موضع شعار اليوم الوطني مع الشعارات الأخرى وتوضيح استخدام عناصر الهوية.

Design templates are designed to guide you in placing the National Day logo with other logos and in using the identity elements.

6.2 قوالب التصميم

قوالب تصميم إعلانية

DESIGN TEMPLATES

مقاس انستجرام

أنشأت قوالب التصميم الإعلانية لإرشادك في تحديد موضع شعار اليوم الوطني مع الشعارات الأخرى وتوضيح استخدام عناصر الهوية.

Design templates are designed to guide you in placing the National Day logo with other logos and in using the identity elements.

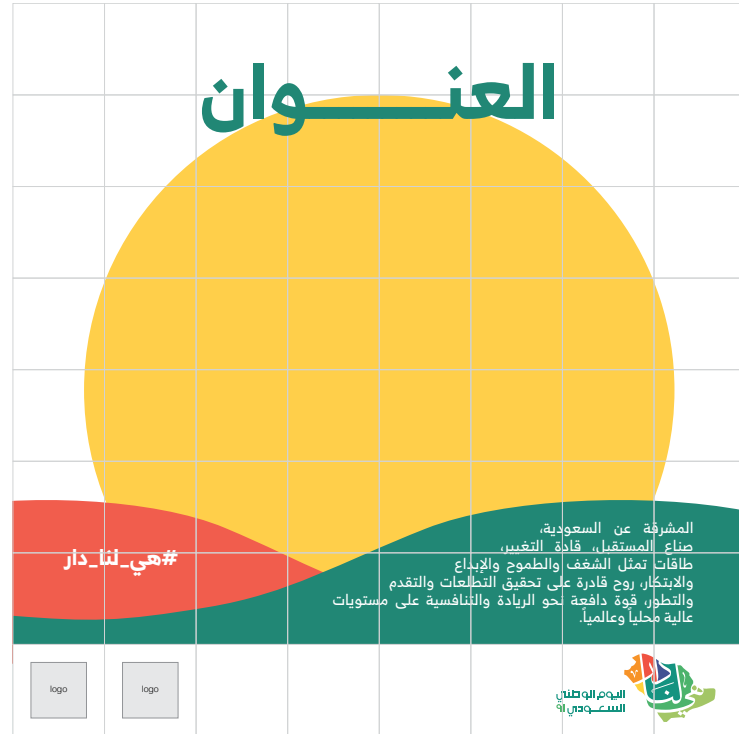

صورة مقصودة



صورة كاملة

6.2 قوالب التصميم

قوالب تصميم إعلانية

DESIGN TEMPLATES

مقاس انستجرام (أمثلة للقوالب)

أنشأت قوالب التصميم الإعلانية لإرشادك في تحديد موضع شعار اليوم الوطني مع الشعارات الأخرى وتوضيح استخدام عناصر الهوية.

Design templates are designed to guide you in placing the National Day logo with other logos and in using the identity elements.



صورة مقصودة



صورة كاملة

6.2 قوالب التصميم

قوالب تصميم إعلانية

DESIGN TEMPLATES

مقاس تويتر

أنشأت قوالب التصميم الإعلانية لإرشادك في تحديد موضع شعار اليوم الوطني مع الشعارات الأخرى وتوضيح استخدام عناصر الهوية.

Design templates are designed to guide you in placing the National Day logo with other logos and in using the identity elements.

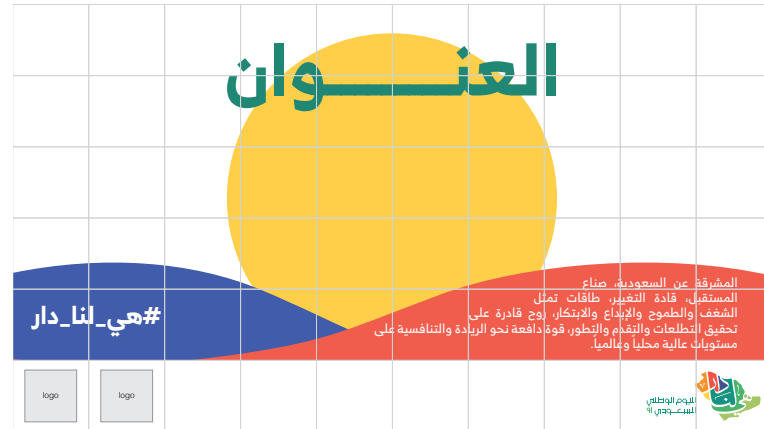

صورة مقصودة

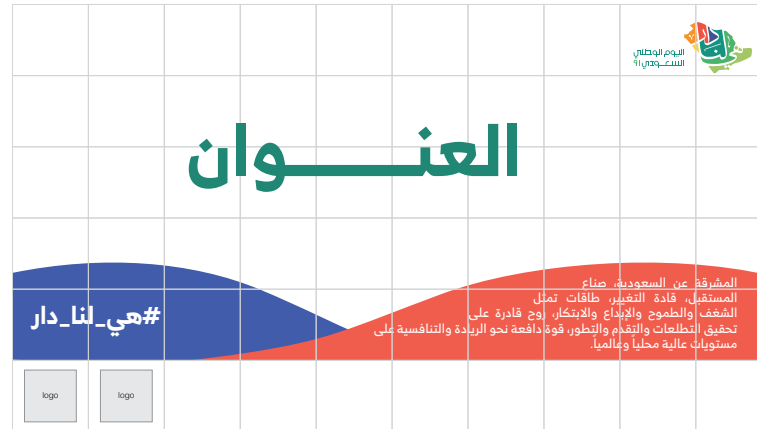

صورة كاملة

6.2 قوالب التصميم

قوالب تصميم إعلانية

DESIGN TEMPLATES

مقاس تويتر (أمثلة للقوالب)

أنشأت قوالب التصميم الإعلانية لإرشادك في تحديد موضع شعار اليوم الوطني مع الشعارات الأخرى وتوضيح استخدام عناصر الهوية.

Design templates are designed to guide you in placing the National Day logo with other logos and in using the identity elements.



صورة مقصودة



صورة كاملة

6.2 قوالب التصميم

قوالب فعاليات هيئة الترفيه

GEA EVENT TEMPLATES

مقاس A4

أنشأت قوالب التصميم الإعلانية لفعاليات هيئة الترفيه لإرشادك في تحديد موضع شعار اليوم الوطني مع شعار هيئة الترفيه و الشعارات الأخرى وتوضيح استخدام عناصر الهوية.

GEA event templates are designed to guide you in locating the National Day logo with the General Entertainment Authority logo and other logos, and in using the identity elements.



صورة مقصوطة



صورة كاملة



الأيقونات ICONOGRAPHY

7.1 الأيقونات

شكل الأيقونات

ICONSTYLE

تم تصميم أيقونات متوافقة مع هوية اليوم الوطني بإستخدام الألوان والحواف الدائرية.

Icons have been developed to reflect the National Day identity. To main consistency, icons are designed using the National Day Identity colors and round edges.



التوقيت



التاريخ

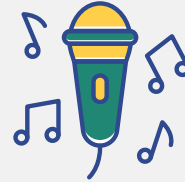

موسيقى



المكان



ألعاب نارية

7.2 الأيقونات

رسم الأيقونات

ICONOGRAPHY

يرجى اتباع القوانين التالية عند رسم أيقونات اليوم الوطني:

- ١) استخدام إطار أزرق
- ٢) استخدام لونين من ألوان هوية اليوم الوطني
- ٣) استخدام ظل أبيض

The following rules must be followed when creating National Day icons:

- 1) Use blue stroke
- 2) Use two colors from the National Day identity
- 3) Use white shadow

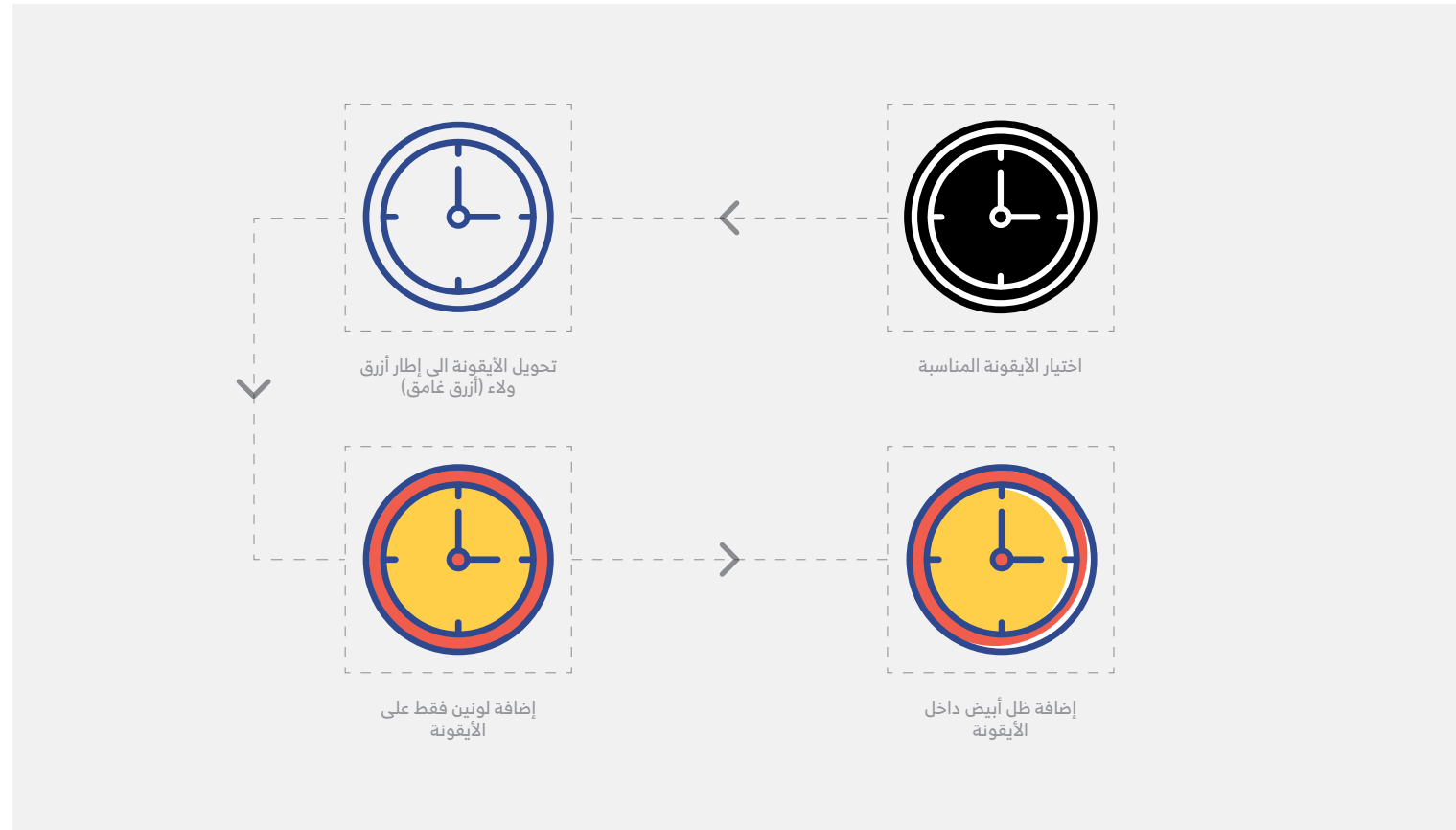

تطبيقات الهوية

APPLICATIONS



OUTDOOR WALL



OUTDOOR MUPI

دارنا هي عمارنا



OUTDOOR BILLBOARD

دارنا هي عمارنا



OUTDOOR BILLBOARD



يا دار لا هنت ولا هان راعيك

OUTDOOR SIGNAGE



ازدهار الدار

مشروع تطوير
شباب الرياض

تتمتع الرياض ببيئة حضرية متميزة، حيث توفر كافة الخدمات والمرافق التي يحتاجها المواطنون، مما يجعلها وجهة مثالية للعيش والعمل. يساهم هذا التطوير في تعزيز جودة الحياة ورفع مستوى المعيشة في العاصمة السعودية.



ترقيته الدار

مشروع
التنمية

تتمتع الرياض ببيئة حضرية متميزة، حيث توفر كافة الخدمات والمرافق التي يحتاجها المواطنون، مما يجعلها وجهة مثالية للعيش والعمل. يساهم هذا التطوير في تعزيز جودة الحياة ورفع مستوى المعيشة في العاصمة السعودية.



واجهة الدار

مشروع
التنمية

تتمتع الرياض ببيئة حضرية متميزة، حيث توفر كافة الخدمات والمرافق التي يحتاجها المواطنون، مما يجعلها وجهة مثالية للعيش والعمل. يساهم هذا التطوير في تعزيز جودة الحياة ورفع مستوى المعيشة في العاصمة السعودية.



مستقبل الدار

مشروع
تطوير
شباب الرياض

تتمتع الرياض ببيئة حضرية متميزة، حيث توفر كافة الخدمات والمرافق التي يحتاجها المواطنون، مما يجعلها وجهة مثالية للعيش والعمل. يساهم هذا التطوير في تعزيز جودة الحياة ورفع مستوى المعيشة في العاصمة السعودية.



تطور الدار

مشروع تطوير
شباب الرياض

تتمتع الرياض ببيئة حضرية متميزة، حيث توفر كافة الخدمات والمرافق التي يحتاجها المواطنون، مما يجعلها وجهة مثالية للعيش والعمل. يساهم هذا التطوير في تعزيز جودة الحياة ورفع مستوى المعيشة في العاصمة السعودية.



جوهرة الدار

مشروع تطوير
الدرعية التاريخية

تتمتع الرياض ببيئة حضرية متميزة، حيث توفر كافة الخدمات والمرافق التي يحتاجها المواطنون، مما يجعلها وجهة مثالية للعيش والعمل. يساهم هذا التطوير في تعزيز جودة الحياة ورفع مستوى المعيشة في العاصمة السعودية.



INDOOR RECEPTION



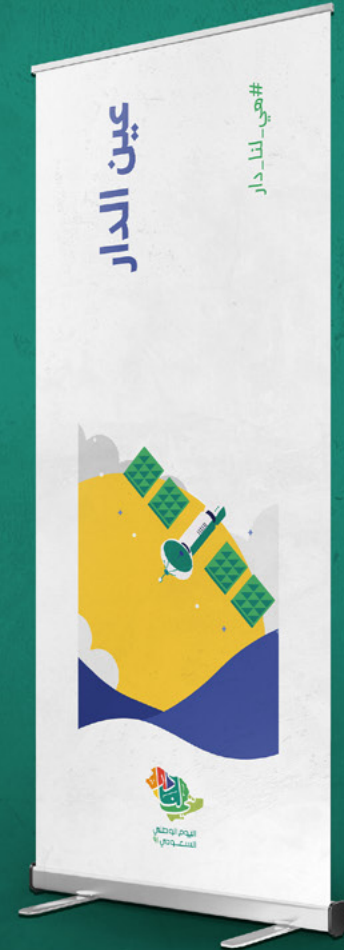





PHONE COVERS



SCARFS



UMBRELLAS



BOTTLES



CUPS



TOTE BAGS





NOTEBOOKS



GIFT BOX

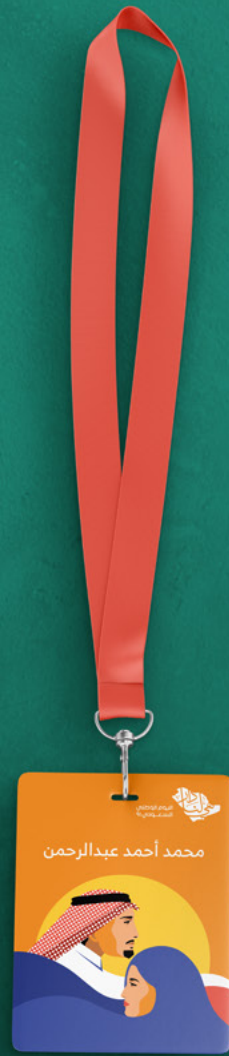
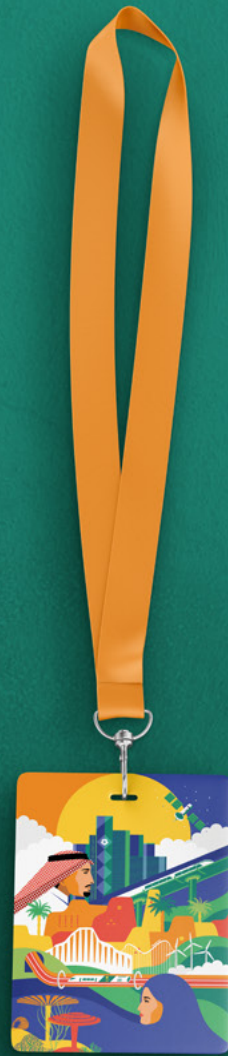

NAME TAGS



T-SHIRTS



HOODIES



PILLOWS





MASKS



SMALL FLAGS

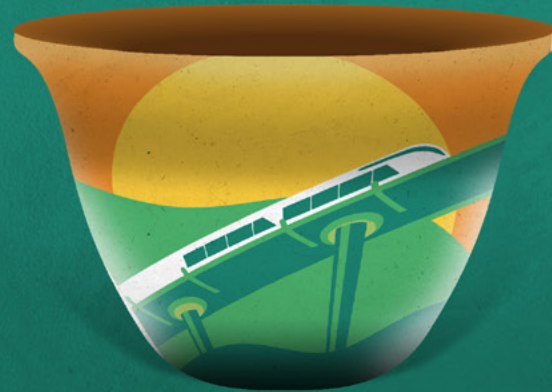

COFFEE CUPS

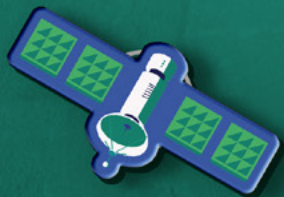







SOCIAL MEDIA STICKERS



SNAPCHAT FILTERS

جميع ملفات هوية اليوم الوطني ٩١ متاحة للتحميل لاستخدامها في التصميم الإبداعي الخاص بك وستجدها متاحة على الموقع الإلكتروني.

All open source files and other materials related to the brand aspect of the event of Saudi national day 91 are available through the website:

nd.gea.gov.sa



شكراً لكم
THANK YOU
