



مركز أبناء المستقبل للتدريب الرخصة المهنية التعليمية الاختبار التربوي العام



أي من التالي يعد متغير نوعي؟

- أ الطول
- ب الوزن
- ج الجنس
- د الكتلة

الجواب الصحيح ج



@AmalQhtani



للتواصل: ٠٥٢٤١٠٢٣١١



مركز أبناء المستقبل للتدريب الرخصة المهنية التعليمية الاختبار التربوي العام



ففي درس تأسيس المملكة العربية السعودية كلف المعلم طلابه
بنشاط يتضمن دمج ملفات متنوعة لإنتاج وثيقة وتوضيحها، الأداة التقنية
الأكثر مناسبة لعمل ذلك:

أ المدونة التعليمية

ب التدوين السحابي

ج برنامج الملاحظات

د الخرائط الذهنية الإلكترونية

ب الجواب الصحيح



@AmalQhtani



للتواصل: ٠٥٣٤١٠٢٣١١



مركز أبناء المستقبل للتدريب الرخصة المهنية التعليمية الاختبار التربوي العام



صنف إدجار ديل الوسائل التعليمية على أساس الخبرات التي تهيئها
الوسائل في كتابه (الطرق السمعية والبصرية) في شكل مخروط سُمي
مخروط الخبرة، الخبرات الموجودة في أعلى قمة الهرم هي:

- أ مجردة
- ب مباشرة
- ج معدلة
- د واقعية

أ الجواب الصحيح



@AmalQhtani



للتواصل: ٠٥٢٤١٠٢٣١١



مركز أبناء المستقبل للتدريب الرخصة المهنية التعليمية الاختبار التربوي العام



إذا لاحظت أن ورقتين اختبار نفس الأجوبة والطالبين انكروا الغش، أيه الإجراءات التالية يمكن اتباعها؟

أ تعطيه صفرًا

ب تطلب منهم إعادة الاختبار

ج تصححها وتحولها لإدارة المدرسة

د تحولها للجنة الاختبار قبل التصحيح

الجواب الصحيح **د**



@AmalQhtani



للتواصل: ٠٥٢٤١٠٢٣١١



مركز أبناء المستقبل للتدريب الرخصة المهنية التعليمية الاختبار التربوي العام



استراتيجية لماذا؟ وماذا؟ وكيف؟ للعالم:

- أ هيرمان
- ب كولب
- ج ماكافي
- د مكارثي

الجواب الصحيح **د**



@AmalQhtani



للتواصل: ٠٥٢٤١٠٢٣١١



مركز أبناء المستقبل للتدريب الرخصة المهنية التعليمية الاختبار التربوي العام



نموذج تقني يتم من خلاله توفير التقنيات الحاسوبية (لجلب الملفات) في
أي وقت للطالب باستخدام مختلف الأجهزة يمثل هذا النموذج:

أ) الواقع المعزز

ب) الكتب التفاعلية

ج) المدونات التعليمية

د) الحوسبة السحابية

د) الجواب الصحيح



@AmalQhtani



للتواصل: ٠٥٢٤١٠٢٣١١



مركز أبناء المستقبل للتدريب الرخصة المهنية التعليمية الاختبار التربوي العام



أي البرامج التالية يستخدم لقواعد البيانات؟

أ الورد

ب الاكسل

ج الاكسس

د البوربوينت

ج الجواب الصحيح



@AmalQhtani



للتواصل: ٠٥٣٤١٠٢٣١١



مركز أبناء المستقبل للتدريب الرخصة المهنية التعليمية الاختبار التربوي العام



أي من الجمل التالية جاءت فيها كلمة (تداعى) مخالفة لسياق باقيه
الجمل؟

أ تداعى الذكريات إذا رأيت الزملاء القدامى.

ب تداعى الرياضيون للمشاركة فيه المسابقات

ج تداعى أولياء الأمور لحضور اللقاء

د تداعى المنزل بعد مدة طويلة

 الجواب الصحيح



@AmalQhtani



للتواصل: ٠٥٣٤١٠٢٣١١



مركز أبناء المستقبل للتدريب الرخصة المهنية التعليمية الاختبار التربوي العام



أي الجمل التالية رأي وليس حقيقة ؟

- أ نزل القرآن الكريم باللغة العربية
- ب القراءة تنمي القدرات العقلية والمعرفية
- ج التسامح أفضل السمات الشخصية
- د تتفاوت درجة الحرارة من مدينة لأخرى

 الجواب الصحيح



@AmalQhtani



للتواصل: ٠٥٢٤١٠٢٣١١



مركز أبناء المستقبل للتدريب الرخصة المهنية التعليمية الاختبار التربوي العام



أي المعادلات التالية تمثل تعليم متميز

أ) نفس المثير + نفس المهمه والنشاط = نفس المخرجات

ب) نفس المثير + نفس المهمه = مخرجات متنوعه

ج) نفس المثير + مهام متنوعه = نفس المخرجات

د) نفس المثير + نفس المخرجات = نفس المهام

ج) الجواب الصحيح



@AmalQhtani



للتواصل: ٠٥٢٤١٠٢٣١١



مركز أبناء المستقبل للتدريب الرخصة المهنية التعليمية الاختبار التربوي العام



معلم علوم تحدث عن أمراض الجهاز التنفسي، ومنها سرطان الرئة
ومنها بدء الطلاب ينتقدون المعلمين المدخنين وكذلك الكبار، ما يجب
عليه العلم القيام به:

- أ الانتقال إلى أمراض أخرى
- ب تفهم طبيعة نقد الطلاب
- ج معاتبة الطلاب عليه النقد
- د عدم التفاعل مع الطلاب

 الجواب الصحيح



@AmalQhtani



للتواصل: ٠٥٢٤١٠٢٣١١



مركز أبناء المستقبل للتدريب الرخصة المهنية التعليمية الاختبار التربوي العام



كيف تعزز اللغة العربية ؟

- أ تترجم أشياء عربية مسموعة
- ب تترجم ندوات عربية باللغة الإنجليزية
- ج توزع كتب على البلدان المسلمة
- د تلقى محاضرات مترجمة بالعربية

 الجواب الصحيح



@AmalQhtani



للتواصل: ٠٥٢٤١٠٢٣١١



مركز أبناء المستقبل للتدريب الرخصة المهنية التعليمية الاختبار التربوي العام



الفعل الذي يدل على مستوى التركيب ؟

- أ يعرف
- ب يقارن
- ج يوضح
- د يقترح

 الجواب الصحيح



@AmalQhtani



للتواصل: ٠٥٢٤١٠٢٣١١



مركز أبناء المستقبل للتدريب الرخصة المهنية التعليمية الاختبار التربوي العام



يريد المشرف أن يعرف إذا استخدم المعلم التقويم التكويني أو لا ، ما هي الطريقة الأنسب ؟

أ زيارة صفية

ب ملف الإنجاز

ج سجل سير التعلم

د سؤال الطلاب

أ الجواب الصحيح



@AmalQhtani



للتواصل: ٠٥٢٤١٠٢٣١١



مركز أبناء المستقبل للتدريب الرخصة المهنية التعليمية الاختبار التربوي العام



مصدر كلمة تعلم؟

أ علم

ب تعلم

ج علوم

د تعليم



الجواب الصحيح



@AmalQhtani



للتواصل: ٠٥٢٤١٠٢٣١١



مركز أبناء المستقبل للتدريب الرخصة المهنية التعليمية الاختبار التربوي العام



قرع جرس بدء الدوام الساعة السابعة صباحاً ، كان هناك ١٨ طالبا من أصل ٢٤ طالباً من طلاب الصف السادس عند المعلم في غرفة الصف ومعظمهم لم يكونوا جالسين في مقاعدهم ، بل يتجولون في غرفة الصف ويتحدثون بأصوات عالية ، نادى المعلم بصوت مرتفع (يا طلاب اجلسوا) وبعد جهد كبير نجح المعلم في جعل معظم الطلاب يجلسون في مقاعدهم ، باستثناء ثلاثة طلاب لم يستجيبوا لمعلمهم واستمروا في الحديث مع بعضهم . من أجل معالجة المشكله السابقة لابد في البداية من

أ تفعيل قانون العقوبات في المدرسة

ب تحضير درس أكثر متعة وجاذبية للطلاب

ج وضع نظام مكافآت لتشجيع السلوك الجيد

د مناقشة الطلاب في السلوكيات المتوقعة منهم



الجواب الصحيح



@AmalQhtani



للتواصل: ٠٥٢٤١٠٢٣١١



مركز أبناء المستقبل للتدريب الرخصة المهنية التعليمية الاختبار التربوي العام



يستخدم المعلم عبد الله عدة أساليب لتشجيع أولياء الأمور على
الإسهام بخبراتهم وقدراتهم في دمج برامج التعلم، والمشاركة في
الأنشطة الغير صفية والفاعليات داخل المدرسة ودعمها. الأنشطة
الآتية يمكن أن يشترك المعلم عبد الله أولياء الأمور فيها عدا:

أ) تكريم الطلاب المتفوقين والمتميزين

ب) حل المشكلات السلوكية أو التعليمية لدى الطلاب

ج) تكريم المعلمين المتميزين على مستوى إدارة التعليم

د) المشاركة في الاحتفالات الوطنية والدينية والاجتماعية

ج) الجواب الصحيح



@AmalQhtani



للتواصل: ٠٥٢٤١٠٢٣١١



مركز أبناء المستقبل للتدريب الرخصة المهنية التعليمية الاختبار التربوي العام



تتميز مرحلة عمر ٨-١٢ بـ:

أ) اضطرابات غدية

ب) علاقات اجتماعية

ج) تغيرات جسمية

د) بالخل

ب) الجواب الصحيح



@AmalQhtani



للتواصل: ٠٥٣٤١٠٢٣١١



مركز أبناء المستقبل للتدريب الرخصة المهنية التعليمية الاختبار التربوي العام



يؤدي المعلم من خلال مدرسته أدواراً تساعد في تنمية المجتمع المحلي ، أي مما يأتي ليس في هذا المجال ؟

- أ المساعدة في برامج محو الأمية
- ب نشر الثقافة العلمية
- ج تنمية الوعي البيئي
- د بناء المفاهيم العلمية

 الجواب الصحيح



@AmalQhtani



للتواصل: ٠٥٢٤١٠٢٣١١



مركز أبناء المستقبل للتدريب الرخصة المهنية التعليمية الاختبار التربوي العام



أسلوب يستخدم للإخبار عن قصة خيالية أو واقعية وفقاً لترتيب أحداثها .
العبرة السابقة تصف نوعاً من أنواع الكتابة هو:

- أ التوضيحية
- ب الإقناعية
- ج السردية
- د الوصفية

الجواب الصحيح ج



@AmalQhtani



للتواصل: ٠٥٢٤١٠٢٣١١



مركز أبناء المستقبل للتدريب الرخصة المهنية التعليمية الاختبار التربوي العام



سلمان معلم واعيه ومهتم بقضايا مجتمعه ، وعند التخطيط لدرس (حقوق وواجبات) فكر فيه نشاط مناسب لطرح قضية ضعف روابط الصلة بين أبناء الحيه الواحد . ما أنسب نشاط سيكلف به الطلاب ؟

- أ تكليف الطلاب بكتابة مقال عن أسباب ضعف روابط الجيرة واقتراح سبل لعلاجها
- ب جمع قصص ونوادير من تراث المجتمع السعودي عن الجيرة الحسنة وآثارها
- ج تنظيم مسابقة أحب جاري ، ويفوز أفضل صديقين بالحيه
- د شرح حديث (مازال جبريل يوصيني بالجار)

 الجواب الصحيح



@AmalQhtani



للتواصل: ٠٥٢٤١٠٢٣١١



مركز أبناء المستقبل للتدريب الرخصة المهنية التعليمية الاختبار التربوي العام



يمكن للمعلم تشجيع الطلاب على استخدام أساليب تقويم الأقران
بهدف:

- أ استثمار زمن الحصة الدراسية
- ب تعزيز العلاقات الاجتماعية بين الطلاب
- ج تعزيز قيمة اعتماد الطالب على الآخرين
- د جعل الطالب قادراً على نقد عمله وعمل الآخرين

الجواب الصحيح **د**



@AmalQhtani



للتواصل: ٠٥٢٤١٠٢٣١١



مركز أبناء المستقبل للتدريب الرخصة المهنية التعليمية الاختبار التربوي العام



إذا كنت تخطط لإستثارة التفكير الإبداعي لدى الطلاب ، فيجب أن تكلف الطلاب بنشاطات وتطرح أسئلة تركز على التفكير:

أ التباعدي

ب التقاربي

ج الاستنباطي

د الاستقرائي

أ الجواب الصحيح



@AmalQhtani



للتواصل: ٠٥٢٤١٠٢٣١١



مركز أبناء المستقبل للتدريب الرخصة المهنية التعليمية الاختبار التربوي العام



من سمات المتحدث الجيد أن :

- أ ينتبه إلى ردود أفعال الجمهور
- ب يكثر من الشواهد الخارجية
- ج يتعد عن النقاش والحوار
- د يوصيه ويشير بيده كثيراً

الجواب الصحيح أ



@AmalQhtani



للتواصل: ٠٥٢٤١٠٢٣١١



مركز أبناء المستقبل للتدريب الرخصة المهنية التعليمية الاختبار التربوي العام



أعجب معلم بإجابة أحد طلابه فقال () ما أجمل هذه الإجابة ()

- أ : !
- ب / !
- ج ، .
- د / .

 الجواب الصحيح



@AmalQhtani



للتواصل: ٠٥٢٤١٠٢٣١١



مركز أبناء المستقبل للتدريب الرخصة المهنية التعليمية الاختبار التربوي العام



كتبت الألف المتطرفة خطأ في كلمة :

- أ عصا
- ب رصع
- ج قفص
- د طنطا

 الجواب الصحيح



@AmalQhtani



للتواصل: ٠٥٢٤١٠٢٣١١



مركز أبناء المستقبل للتدريب الرخصة المهنية التعليمية الاختبار التربوي العام



أي من الجمل الآتية جاءت فيها كلمة (تداعى) مخالفة لسياق باقيه
الجمل ؟

أ تداعى الذكريات إذا رأيت الزملاء القدامى

ب تداعى الرياضيون للمشاركة في المسابقات

ج تداعى أولياء الأمور لحضور اللقاء

د تداعى منزل بعد مدة طويلة

د الجواب الصحيح



@AmalQhtani



للتواصل: ٠٥٣٤١٠٢٣١١



مركز أبناء المستقبل للتدريب الرخصة المهنية التعليمية الاختبار التربوي العام



أحد مقاييس التثنت:

- أ الوسط الحسابي
- ب الوسيط
- ج المنوال
- د المدى

الجواب الصحيح **د**



@AmalQhtani



للتواصل: ٠٥٢٤١٠٢٣١١



مركز أبناء المستقبل للتدريب الرخصة المهنية التعليمية الاختبار التربوي العام



إذا كان مقياس الرسم على الخريطة
١:٢٥٠٠٠ وكانت المسافة بين مدينتين على الخريطة ٣٢ سم فكم
المسافة بينهما بالكيلومتر؟

٥ أ

٨ ب

٩ ج

١١ د



الجواب الصحيح



@AmalQhtani



للتواصل: ٠٥٢٤١٠٢٣١١



مركز أبناء المستقبل للتدريب الرخصة المهنية التعليمية الاختبار التربوي العام



غرفة على شكل مكعب حجمها ٢٧ م³ فكم يكون طول الغرفة بالمتر؟

- ٣ أ
- ٦ ب
- ٩ ج
- ١ د

 الجواب الصحيح



@AmalQhtani



للتواصل: ٠٥٢٤١٠٢٣١١



مركز أبناء المستقبل للتدريب الرخصة المهنية التعليمية الاختبار التربوي العام



صف به ٢٤ تلميذ تم تقسيمه إلى ٣ مجموعات كرة قدم و كرة طائرة و ألعاب قوى بنسب ١ : ٥ : ٢ كم طالب تم اختياره للكرة الطائرة؟

- ٣ أ
- ٦ ب
- ١٠ ج
- ١٥ د

 الجواب الصحيح



@AmalQhtani



للتواصل: ٠٥٢٤١٠٢٣١١



مركز أبناء المستقبل للتدريب الرخصة المهنية التعليمية الاختبار التربوي العام



معلمة تريد أن تعلم طالباتها الضوء وأحضرت لوح زجاج وخشب وورقة
ومصباح وسألتهن لما نضع الزجاج ، الأسلوب الذي استخدمته :

أ واقع معزز

ب اكتشاف

ج نمذجة

د حل المشكلات

ب الجواب الصحيح



@AmalQhtani



للتواصل: ٠٥٢٤١٠٢٣١١



مركز أبناء المستقبل للتدريب

الرخصة المهنية التعليمية

الاختبار التربوي العام



م	مؤشرات الأداء	التقويم	الاقتراح
١	تهوية غرفة الصف جيدًا	نعم	
٢	تنظيم غرفة الصف يناسب أنشطة التعلم	نعم	
٣	الوسائل التعليمية محفوظة في مكان ملائم	لا	
٤	يجلس الطلاب بطريقة مناسبة	نعم	
٥	يوجد ركن خاص للطلاب ذوي الاحتياجات الخاصة	لا	
٦	يتجول المعلم للطلاب أثناء الحصة	لا	

أمامك بطاقة تقويم البيئة المادية لغرفة الصف، أعدها المعلم زياد لتقويم زميله سفيان، بناء على مؤشرات الأداء في غرفة صف سفيان، ما التغذية الراجعة التي سيقدمها له زياد؟

أ توفير وسائل تعليمية مناسبة للأنشطة التعليمية سهل حفظها

ب متابعة المعلم للطلاب طوال الحصة والاقتراب منهم ما أمكن

ج إعداد ركن خاص بالطلاب ذوي الاحتياجات الخاصة

د إعادة ترتيب أثاث غرفة الصف ومحتوياتها



الجواب الصحيح



@AmalQhtani



للتواصل: ٠٥٢٤١٠٢٣١١



مركز أبناء المستقبل للتدريب

الرخصة المهنية التعليمية

الاختبار التربوي العام



يهدف التعليم المتميز إلى تقديم بيئة تعليمية تناسب جميع الطلاب لاسيما أنهم يجتلفون عن بعضهم في نواحٍ متعددة، انطلاقاً من هذا المبدأ صمم معلم خطة درسه وفق التعليم المتميز. حدد مما يأتي خطة المعلم المناسبة؟

الرقم	الأهداف الإجرائية	المهام الأدائية	مخرجات التعلم
(أ)	موحدة	مختلفة	موحدة
(ب)	مختلفة	موحدة	مختلفة
(ج)	موحدة	موحدة	مختلفة
(د)	مختلفة	مختلفة	موحدة

 الجواب الصحيح



@AmalQhtani



للتواصل: ٠٥٢٤١٠٢٣١١



مركز أبناء المستقبل للتدريب الرخصة المهنية التعليمية الاختبار التربوي العام



طلب معلم من الطلاب تصفح الدرس سريعاً ثم إعادة قراءته بعمق وتحديد المصطلحات والمفاهيم الواردة فيه وتعريفها بأسلوب الطالب وضرب أمثلة لها من الحياة الواقعية ، ورسم مخطط يربطها بالأفكار الواردة في الدرس ما المدخل التدريسي الذي اتبعه المعلم في الدرس السابق

- أ المعرفة
- ب السلوكي
- ج الاجتماعي
- د الشخصي

أ الجواب الصحيح



@AmalQhtani



للتواصل: ٠٥٢٤١٠٢٣١١



مركز أبناء المستقبل للتدريب

الرخصة المهنية التعليمية

الاختبار التربوي العام



ففي درس (التاجر الأمين) الورقة الأولى: اكتب فكرة أعجبتك والأخرى لم تعجبك، الورقة الثانية: اقترح أكبر قدر من العناوين المناسبة للقصة، الورقة الثالثة: بها خمس مفردات مطلوب مرادف ومضاد لكل مفردة، تابع المعلم أداء الطلاب مع التوجيه والإشراف ثم علق الأوراق المميزة على السبورة، هنا انتهت الحصة ولم ينته الدرس، قدم حلاً يساعد المعلم على إدارة وقت الحصص القادمة بفاعلية حتى لا يقع في الخطأ نفسه:

أ احذف إحدى الأوراق وكتف بورقتين

ب طبق أوراق العمل بعد الانتهاء من شرح الدرس

ج حول طريقة حل الأوراق من العمل الفردي إلى الجماعي

د غير ورقتي العمل الأولى والثانية بأخرى مناسبة لسن الطلاب

ج الجواب الصحيح



@AmalQhtani



للتواصل: ٠٥٢٤١٠٢٣١١



مركز أبناء المستقبل للتدريب الرخصة المهنية التعليمية الاختبار التربوي العام



يستخدم المعلم خالد مع طلابه الأسئلة الصفية التي تثير التفكير حول الطاقة البديلة، أي من الأسئلة التالية يمثل ذلك؟

أ ما أنواع الطاقة البديلة؟

ب ماذا نقصد بالطاقة البديلة؟

ج اذكر أمثلة علم الطاقة البديلة؟

د ما مجالات استخدام الطاقة البديلة في المملكة؟

الجواب الصحيح **د**



@AmalQhtani



للتواصل: ٠٥٢٤١٠٢٣١١



مركز أبناء المستقبل للتدريب الرخصة المهنية التعليمية الاختبار التربوي العام



عندما تحاول توجيه زملائك لاختيار خريطة التدريس الأنسب يجب أن توضح لهم أن اختيار الطريقة يتم أولاً في ضوء:

أ المادة الدراسية

ب أهداف الدرس

ج مستوى الطلاب

د إمكانات المدرسة

ب الجواب الصحيح



@AmalQhtani



للتواصل: ٠٥٢٤١٠٢٣١١



مركز أبناء المستقبل للتدريب الرخصة المهنية التعليمية الاختبار التربوي العام



ما السن المناسب للتطبيع الاجتماعي؟

أ الطفولة المبكرة

ب الطفولة المتوسطة

ج الطفولة المتأخرة

د المراهقة

ج الجواب الصحيح



@AmalQhtani



للتواصل: ٠٥٢٤١٠٢٣١١



مركز أبناء المستقبل للتدريب الرخصة المهنية التعليمية الاختبار التربوي العام



طلب معلم من طلابه أثناء انهماكهم في أنشطة خاصة حول استخدام التقنية لإنجاز بعض المهام التعليمية أن يوظفوا استراتيجية التفكير الناقد في إنجاز هذه المهمات، أفضل تطبيق لتحقيق ذلك هو:

- أ) طرح قضايا نقاشية حول ذلك واقتراح بعض الحلول
- ب) استثارة تفكير الطلاب من خلال التفكير في علمية تعلمهم
- ج) تقسيم الطلاب إلى مجموعات وحثهم على جمع معلومات مناسبة عن ذلك
- د) تقويم عدد من المواقع الإلكترونية للتمييز بين المعلومات الصحيحة وغير الصحيحة

أ) **الجواب الصحيح**



@AmalQhtani



للتواصل: ٠٥٢٤١٠٢٣١١



مركز أبناء المستقبل للتدريب الرخصة المهنية التعليمية الاختبار التربوي العام



أي الخبرات الآتية يجب على المعلم التخطيط لها لتشجيع الطلاب في الانخراط في الأنشطة الصفية بفاعلية؟

- أ الأنشطة السهلة التي تتضمن مشاركة الطلاب جميعهم
- ب الأنشطة متدرجة الصعوبة التي تقع ضمن اهتمامات الطلاب
- ج الأنشطة المتنوعة التي تضمن مراعاة حاجات الطلاب المميزين
- د الأنشطة متوسطة الصعوبة التي تتضمن مشاركة أكبر عدد من الطلاب

 **الجواب الصحيح**



@AmalQhtani



للتواصل: ٠٥٢٤١٠٢٣١١



مركز أبناء المستقبل للتدريب الرخصة المهنية التعليمية الاختبار التربوي العام



أعلن المعلم نايف عن دورة للمعلمين في استخدام الحاسوب في التدريس، بالتنسيق مع إدارة المدرسة، ما التصرف الأنسب للمعلم عبدالله الذي لديه خبرة في استخدام الحاسوب في التدريس؟

أ حضور الدورة والمشاركة بفاعلية حسب خبراته

ب الاعتذار عن عدم حضور الدورة بسبب عدم حاجته لها

ج حضور الدورة مجاملة لزميله مع التزام الصمت وعدم المشاركة

د الاعتذار عن الدورة بسبب قناعته بأنه أقدر من المعلم نايف



الجواب الصحيح



@AmalQhtani



للتواصل: ٠٥٢٤١٠٢٣١١



مركز أبناء المستقبل للتدريب الرخصة المهنية التعليمية الاختبار التربوي العام



هناك تنوع ثقافي ولغوي بين طلاب الصف الرابع في مدرسة ابتدائية ويفكر المعلمون في تهيئة بيئة تعليمية تشجع جميع طلاب الصف على التعلم، أي الأسئلة الآتية تساعد المعلمين على تحقيق هدفهم؟

أ كيف يمكن دفع الطلاب إلى التفاعل مع الطلاب الآخرين الذين يشاركونهم خلفياتهم الثقافية؟

ب هل تضم غرفة الصف مجموعة واسعة من المواد والأنشطة المألوفة المتصلة بكل طفل؟

ج هل تضم غرفة الصف عناصر وديكورات متنوعة وجاذبة لجميع الطلاب؟

د هل يوجد جميع الطلاب في غرفة الصف؟



الجواب الصحيح



@AmalQhtani



للتواصل: ٠٥٢٤١٠٢٣١١



مركز أبناء المستقبل للتدريب الرخصة المهنية التعليمية الاختبار التربوي العام



لاحظ المشرف أن المدرس عبد الله يعمل على استخدام أساليب سلوكية في التدريس ولا شك أن هذه الأساليب وإن كانت مفيدة أحياناً إلا أنها لا تساعد في تحقيق كثير من الأهداف إذا أراد المشرف توجيه المعلم لاستخدام أساليب معرفية تحقق الأهداف بشكل أفضل يمكن له تحقيق ذلك من خلال توجيه المعلم لـ

أ التكرار الذهني للمعلومات بهدف تثبيت المعارف **واطسون - سلوكية**

ب إتاحة الفرصة للمحاولة والخطأ أثناء التدريب والتمرين **ثرونديك - سلوكية**

ج طرح أسئلة تشجع على المعالجة الذهنية من تصنيف ومقارنة واستنتاج

د تجزئة مادة التعلم إلى وحدات صغيرة متسلسلة ومنطقية وتعزيز عملية اكتسابها **مبرمج - سكر - سلوكية**

ج **الجواب الصحيح**



@AmalQhtani



للتواصل: ٠٥٢٤١٠٢٣١١



مركز أبناء المستقبل للتدريب الرخصة المهنية التعليمية الاختبار التربوي العام



يشعر طالب بالقلق الشديد عند أداء اختبار العلوم من المنظور السلوكي
شعور هذا الطالب يمثل استجابة:

- أ فطرية
- ب طبيعية
- ج شرطية
- د علمية

 الجواب الصحيح



@AmalQhtani



للتواصل: ٠٥٢٤١٠٢٣١١



مركز أبناء المستقبل للتدريب الرخصة المهنية التعليمية الاختبار التربوي العام



هل من مسؤوليات المعلم المهنية مناقشة القضايا الاجتماعية والأحداث التي تحدث خارج المدرسة مع الطلاب؟

- أ لا لأنه قد يعرض المعلم للمسائلة القانونية
- ب لا لأن المعلم مسؤول أساساً عن المنهج الذي يدرسه
- ج نعم يمكن للمعلم مناقشة تلك القضايا إذا كانت فيه المنهج
- د نعم يمكن استثمار الفاعليات الاجتماعية فيه تنمية خبراتهم

 الجواب الصحيح



@AmalQhtani



للتواصل: ٠٥٢٤١٠٢٣١١



مركز أبناء المستقبل للتدريب الرخصة المهنية التعليمية الاختبار التربوي العام



إن استماع المعلم للطالب الذي يعاني من مشكلة معينة فيه جو يتصف بالدفع والتقبل يساعد الطالب على:

- أ تحقيق الذات
- ب التفريغ الانفعالي
- ج تحقيق التوازن المعرفي
- د إشباع حاجته البيولوجية

 الجواب الصحيح



@AmalQhtani



للتواصل: ٠٥٢٤١٠٢٣١١



مركز أبناء المستقبل للتدريب الرخصة المهنية التعليمية الاختبار التربوي العام



مذكرات خاصة بالعلم متصلة بعملية التدريس يكتب فيها آراءه ومرثياته
حول ما نقد من أنشطة وبرامج تسهم في رفع مستوى التحصيل
الدراسي لطلاب وفي نمو المهني تسمه:

- أ التأمل في التدريس
- ب التقويم العلاجي
- ج التقويم الختامي
- د التعلم الذاتي

أ الجواب الصحيح



@AmalQhtani



للتواصل: ٠٥٢٤١٠٢٣١١



مركز أبناء المستقبل للتدريب الرخصة المهنية التعليمية الاختبار التربوي العام



أراد معلم ترتيب البيئة الصفية للأطفال ذوي التوحد . إن من أفضل الأساليب الرائدة عالميا لتحقيق ذلك أسلوب التعلم

- أ المنظم
- ب العقلي
- ج الجماعي
- د غير مباشر

أ الجواب الصحيح



@AmalQhtani



للتواصل: ٠٥٢٤١٠٢٣١١



مركز أبناء المستقبل للتدريب الرخصة المهنية التعليمية الاختبار التربوي العام



تنظم المدارس إجتماعات ولقاءات دورية مع أولياء الأمور، واحدة مما يأتي لا تعد من مزايا هذه الاجتماعات :

- أ إشراك أولياء أمور الطلاب في تقييم المعلمين وتوضيح أوجه القصور في أدائهم
- ب المشاركة بين المعلم وولي الأمر في وضع خطة لتحسين تعلم الطالب ومتابعة نموه
- ج إتاحة فرصة لأولياء الأمور بتعريف المعلمين بالانشطة التي يقوم بها ابنؤءهم خارج المدرسة
- د التغلب على أي سوء فهم لدى أولياء الأمور عن التقدم الدراسي لأبنائهم وتوقعاتهم المستقبلية

أ الجواب الصحيح



@AmalQhtani



للتواصل: ٠٥٢٤١٠٢٣١١



مركز أبناء المستقبل للتدريب الرخصة المهنية التعليمية الاختبار التربوي العام



تم اسناد تدريس فصل من فصول الدمج لمعلم اللغة العربية والأستاذ خالد ، يجمع طلاب عاדיين وآخرين لديهم صعوبات تعلم ، فمن مهامه كل ما يليه ما عدا :

- أ يضع خطه علاجية للطلاب الذين لديهم صعوبات تعلم لغوية
- ب يحدد مستوى الصعوبات اللغوية لدى الطلاب
- ج يكشف الطلاب الذين يعانون من صعوبات تعلم
- د يتبع أساليب التدريس والاستراتيجيات المستخدمة في الشرح

 الجواب الصحيح



@AmalQhtani



للتواصل: ٠٥٢٤١٠٢٣١١



مركز أبناء المستقبل للتدريب الرخصة المهنية التعليمية الاختبار التربوي العام



في نهاية العام الدراسي يقوم معلم التعبير التقدم الذي أحرزه الطلاب
في كتابة المقالات والفصص باستخدام :

- أ الإختبار التحريري
- ب قائمة الشطب
- ج اختبار الأداء
- د ملف الإنجاز

 الجواب الصحيح



@AmalQhtani



للتواصل: ٠٥٢٤١٠٢٣١١



مركز أبناء المستقبل للتدريب

الرخصة المهنية التعليمية

الاختبار التربوي العام



قام الطالب أحمد بسلوك غير مرغوب فيه أثناء الحصة ، فما الإجراء المناسب الذي يجب ان يقوم به المعلم ؟

- أ يخرج الطالب من الحصة ويكمل الدرس
- ب ينقل الصورة والموقف لمدير المدرسة لمعالجة المشكلة
- ج يحاور الطالب فيه أسباب سلوكه غير المرغوب أمام زملائه
- د يتوقف قليلا ليشعر الطالب بسلوكه غير المرغوب فيه ثم يحاوره منفرداً

 **الجواب الصحيح**



@AmalQhtani



للتواصل: ٠٥٢٤١٠٢٣١١



مركز أبناء المستقبل للتدريب الرخصة المهنية التعليمية الاختبار التربوي العام



مجمل العمليات والجهود التي يبذلها المعلم والطلاب في غرفة الصف وهدفها توفير الإمكانيات والمناخ النفسي المناسب للقيام بعملياتي التعليم والتعلم ودوام استمرارها من أجل بلوغ الأهداف المخطط لها هي

- أ الأساليب الصفية
- ب الإدارة الصفية
- ج الأنشطة الصفية
- د التقنيات الصفية

 الجواب الصحيح



@AmalQhtani



للتواصل: ٠٥٢٤١٠٢٣١١



مركز أبناء المستقبل للتدريب الرخصة المهنية التعليمية الاختبار التربوي العام



أي الأمثال الآتية تحمل معناه المثل القائل (لا تغنيك ومالك في المدينة) ؟

أ سبق السيف العذل

ب الطيور علم أشباهها تقع

ج إذا حضر الماء بطل التيمم

د تأتي الرياح بما لا تشتهي السفن

ج الجواب الصحيح



@AmalQhtani



للتواصل: ٠٥٣٤١٠٢٣١١



مركز أبناء المستقبل للتدريب الرخصة المهنية التعليمية الاختبار التربوي العام



أراد المعلم خالد تدريس الطلاب الدائرة الكهربائية في مادة العلوم ،
وكان أحد أولياء الأمور مهندساً كهربائياً يتواصل معه المعلم دائماً ، أياً
الممارسات الآتية يفضل أن يوم بها المعلم؟

- أ استضافة المهندس في إحدى الحصص بالتنسيق مع الإدارة لتقديم خبراته
- ب يجتهد المعلم في تدريس الموضوع دون إستضافة المهندس
- ج تكليف ابن المهندس نقل خبرات والده إليه غرفة الصف
- د الطلب من المهندس كتابة تقرير حول خبراته

أ الجواب الصحيح



@AmalQhtani



للتواصل: ٠٥٢٤١٠٢٣١١



مركز أبناء المستقبل للتدريب الرخصة المهنية التعليمية الاختبار التربوي العام



الدراسة المنظمة التي يقوم بها المعلمون لحل المشكلات المهنية
في عملهم تتم عن طريق البحوث :

أ الوصفة

ب التجريبية

ج الإجرائية

د الأساسية

ج الجواب الصحيح



@AmalQhtani



للتواصل: ٠٥٢٤١٠٢٣١١



مركز أبناء المستقبل للتدريب الرخصة المهنية التعليمية الاختبار التربوي العام



صفة أساسية من صفات أداة التقويم الجيدة ، عليها تتوقف دقة نتائج الاختبار وخلوها من الخطأ ، وترتبط بعدم توقف علامة الطالب عنه من يصحح ورقته . تلك الصفة تعرف ب :

- أ الموضوعية
- ب الثبات
- ج الصدق
- د الشمول

أ الجواب الصحيح



@AmalQhtani



للتواصل: ٠٥٣٤١٠٢٣١١



مركز أبناء المستقبل للتدريب الرخصة المهنية التعليمية الاختبار التربوي العام



أكبر مدء اختلاف في صعوبات التعلم في القدرات

أ العقلية

ب الشخصية

ج الجسمية

د النفسية

ب الجواب الصحيح



@AmalQhtani



للتواصل: ٠٥٢٤١٠٢٣١١



مركز أبناء المستقبل للتدريب الرخصة المهنية التعليمية الاختبار التربوي العام



تتميز الأهداف التعليمية العامة بأنها :

- أ تصاغ فيه ضوء فلسفة المجتمع وعاداته وتقاليده
- ب تعبر بدقة عن التغيير المطلوب حدوثه فيه سلوك المتعلم
- ج تتضمن افعالاً سلوكية قابلة للملاحظة والقياس والتقويم
- د يجري تحقيقها وتقويمها خلال حصة دراسية واحدة كحد أدنى

 الجواب الصحيح



@AmalQhtani



للتواصل: ٠٥٢٤١٠٢٣١١



مركز أبناء المستقبل للتدريب الرخصة المهنية التعليمية الاختبار التربوي العام



يتميز أحد معلميه الصف الأول في التدريس والتطوير المهني بتنفيذ جميع ما يطلب منه من اعمال ، ويبادر في الأعمال التطوعية ، مما أثار عليه زملاء نظراً للمقارنات التي تتم من قبل الإدارة . أي من الإجراءات الآتية تعين المعلم لتجنب النزاع بينه وبين زملائه ؟

أ) تبليغ إدارة المدرسة بعدم المقارنة بينهم

ب) اقتراح مبادرات جماعية للعمل مع الزملاء كفريق

ج) تجنب الإحتكاك بهم قدر المستطاع ومعاملتهم بشكل رسمي

د) حثهم على الالتحاق بالدورات التدريبية التي تقيمها الوزارة

ب) الجواب الصحيح



@AmalQhtani



للتواصل: ٠٥٢٤١٠٢٣١١



مركز أبناء المستقبل للتدريب الرخصة المهنية التعليمية الاختبار التربوي العام



ينتمي المعلم مهارات التواصل وشرح أفكار الدرس وتقديم البراهين عن طريق إرسال ملف صوتي للطلاب ، يستمعون له في منازلهم عن طريق حواسبهم قبل الدرس ويخصص وقت الحصة للمناقشة مستخدماً التعلم ب:

- أ الفصل الافتراضي
- ب الفصل المقلوب
- ج الواقع المعزز
- د المحاكاة

 الجواب الصحيح



@AmalQhtani



للتواصل: ٠٥٢٤١٠٢٣١١



مركز أبناء المستقبل للتدريب الرخصة المهنية التعليمية الاختبار التربوي العام



أشارت النتائج إحدى الدراسات التي أجريت على طلاب الصف السادس في إحدى المدارس أن الطلاب لا يميزون بين الحقائق والآراء مما يجعلهم يتواصلون إلى استنتاجات غير دقيقة ، كيف يمكن للمعلم مساعدة الطلاب على تمييز الحقائق عن الآراء ؟

- أ تلخيص الفروق بين الحقائق والآراء
- ب رفع مستوى التفكير الناقد لدى الطلاب
- ج رفع مستوى التفكير الإبداعي لدى الطلاب
- د توضيح وظيفة وأهمية كل من الرأي والحقيقة

 الجواب الصحيح



@AmalQhtani



للتواصل: ٠٥٢٤١٠٢٣١١



مركز أبناء المستقبل للتدريب الرخصة المهنية التعليمية الاختبار التربوي العام



تعمل المعلمه أسماء على تهيئة المواقع التي تتيح للطالبات الافتخار
بانجازتهن والمشاركة في إبرازها وتقديرها ، أفضل ممارسة لتحقيق ذلك
ههه

أ المشاركة في المعرض السنوي وتكريم أفضل الإنجازات

ب عرض الإنجازات في الغرفة الصفية وإبرازها

ج إرسالها لقائدة المدرسة للاطلاع عليها

د وضعها في قائمة ترسل لأولياء الأمور

ملاحظة: سؤال من العام الماضي والخيار كان فقط (المشاركة
في المعرض السنوي) فأصبح خطأ بس عندما أضاف عبارة
تكريم أفضل إنجاز أصبحت عبارة صحيحة

أ الجواب الصحيح



@AmalQhtani



للتواصل: ٠٥٢٤١٠٢٣١١



مركز أبناء المستقبل للتدريب الرخصة المهنية التعليمية الاختبار التربوي العام



المتوسط الحسابي للدرجات (٨ ، ٥ ، ٧ ، ٨) هو:

- ٦ أ
- ٦,٥ ب
- ٧ ج
- ٧,٥ د

 الجواب الصحيح



@AmalQhtani



للتواصل: ٠٥٢٤١٠٢٣١١



مركز أبناء المستقبل للتدريب الرخصة المهنية التعليمية الاختبار التربوي العام



حينما تحكم المعلمة منة على سلوك الطالبة سارة بأنه عدواني ويجب أن يكون أكثر لطفاً وهدوءاً حسب العادات والتقاليد، فإلى أي المحكات الآتية استندت المعلمة للحكم على سلوك الطالبة؟

- أ الاجتماعي
- ب الأخلاقي
- ج الذاتي
- د المثالي

أ الجواب الصحيح



@AmalQhtani



للتواصل: ٠٥٢٤١٠٢٣١١



مركز أبناء المستقبل للتدريب الرخصة المهنية التعليمية الاختبار التربوي العام



أي مما يأتي يعد خطأ في صياغة الهدف السلوكي؟

أ وصفه لنشاط المتعلم بدلاً من نشاط المعلم

ب وصفه ناتج التعلم بدلاً من عملية التعلم

ج احتوائه على أكثر من ناتج تعلم

د تضمنه فعلاً مضارعاً يمكن قياسه

ج الجواب الصحيح



@AmalQhtani



للتواصل: ٠٥٢٤١٠٢٣١١



مركز أبناء المستقبل للتدريب الرخصة المهنية التعليمية الاختبار التربوي العام



وضح وليد لزملائه المعلمين أن هناك مؤشرات على المعلم ملاحظتها عند اختياره طريقة التدريس الفردية من أهمها:

- أ عدم وجود فروق فردية كبيرة من المتعلمين
- ب وجود عدد قليل من المتعلمين داخل الفصل
- ج توفر دافعية عالية لدى الطلاب للتعلم الذاتي
- د تجانس المتعلمين من حيث ارتفاع المستوى

 الجواب الصحيح



@AmalQhtani



للتواصل: ٠٥٣٤١٠٢٣١١



مركز أبناء المستقبل للتدريب الرخصة المهنية التعليمية الاختبار التربوي العام



من سمات مرحلة النمو في المرحلة الابتدائية العليا (٩ إلى ١٢ سنة):

- أ سرعة معدل النمو الجسمي
- ب اضطراب الغدد الجنسية
- ج بطء في إمكانيات التعلم
- د سرعة النمو الاجتماعي

 الجواب الصحيح



@AmalQhtani



للتواصل: ٠٥٢٤١٠٢٣١١



مركز أبناء المستقبل للتدريب الرخصة المهنية التعليمية الاختبار التربوي العام



عبدالرحمن معلم يعرف أثر وأهمية المعرفة السابقة على التعليم الحالي للطلاب ويستفيد منها لبناء تعلم راسخ عند انتهاء شرحه لعملية القسمة تبين أن معظم الطلاب غير مستوعبين للشرح من التفسيرات الممكنة لعدم استيعاب الطلاب الدرس في ضوء النظرية البنائية ما يأتي:

- أ المعلم لم يستخدم أساليب التعلم النشط
- ب الطلاب لم يتقنوا عملية الضرب أو الجمع أو الطرح
- ج كان يوم شرح الحصة نهاية الأسبوع حيث يفكر الطلاب بالإجازة
- د الطلاب متعبون حيث كانت الحصة السابقة هي تربية بدنية

 الجواب الصحيح



@AmalQhtani



للتواصل: ٠٥٢٤١٠٢٣١١



مركز أبناء المستقبل للتدريب الرخصة المهنية التعليمية الاختبار التربوي العام



أحمد طالب يتأخر بشكل دائم عن بداية الدوام بالمدرسة ، ما هو الإجراء الصحيح الذي يجب على المسؤؤل أن يقوم به:

أ توبيخه

ب حرمانه من الحصة الأولى

ج تجاهله

د الاتصال بولي أمره لمعرفة سبب تأخره

د الجواب الصحيح



@AmalQhtani



للتواصل: ٠٥٢٤١٠٢٣١١



مركز أبناء المستقبل للتدريب الرخصة المهنية التعليمية الاختبار التربوي العام



أداة تصف الأعمال المنجزة وصفاً دقيقاً لتقويمها، ثم رصد الأخطاء لمعالجتها بهدف تجويد العمل وتطويره، هذه الأداة تتمثل في:

- أ سلاّم الرصد
- ب التقارير الدورية
- ج ملفات الإنجاز
- د سجلات التقويم

 الجواب الصحيح



@AmalQhtani



للتواصل: ٠٥٢٤١٠٢٣١١



مركز أبناء المستقبل للتدريب الرخصة المهنية التعليمية الاختبار التربوي العام



التفكير الاستقرائي من مداخل :

- أ ضبط السلوك
- ب الذاتي
- ج الاجتماعي
- د معالجة المعلومات

 الجواب الصحيح



@AmalQhtani



للتواصل: ٠٥٢٤١٠٢٣١١



مركز أبناء المستقبل للتدريب الرخصة المهنية التعليمية الاختبار التربوي العام



اتفق كل من معلم الرياضيات والمرشد الطلابي على نقل طالب متأخر دراسياً إلى جوار طالب متفوق دراسياً ومحبوب لديه، يعد هذا الأسلوب العلاجية:

- أ تلقين
- ب تشكيل
- ج قرين
- د نمذجة

الجواب الصحيح **د**



@AmalQhtani



للتواصل: ٠٥٣٤١٠٢٣١١



مركز أبناء المستقبل للتدريب الرخصة المهنية التعليمية الاختبار التربوي العام



قدمت المدرسة الثانوية اختباراً موحداً للطلاب وبعد تصحيحه لوحظ تفاوت تقدير معلمي الفصول لدرجات الطلاب مما يعني أن هذا الاختبار يفتقر إلى:

أ الصدق

ب الثبات

ج الشمولية

د الموضوعية

الجواب الصحيح



@AmalQhtani



للتواصل: ٠٥٢٤١٠٢٣١١



مركز أبناء المستقبل للتدريب الرخصة المهنية التعليمية الاختبار التربوي العام



قبل البدء بتنفيذ المشروعات البحثية، تزود المعلمة أمنه طالباتها بسلم تقدير يوضح مستويات الأداء المختلفة وما يقابلها من درجات (معايير التصحيح) ويتوقع لهذه الممارسة أن تؤدي إلى:

أ ارتفاع نسبة جودة المشروعات ودرجة تقديمها بالمعايير الموضوعه

ب زيادة مقدار الوقت اللازم لإنجاز مشروعات تستحيب للمعايير

ج انخفاض مصداقية التصحيح بسبب المعرفة المسبقة بالمعايير

د شعور الطالبات بالاحباط نتيجة ارتفاع مستوي معايير التصحيح

أ الجواب الصحيح



@AmalQhtani



للتواصل: ٠٥٢٤١٠٢٣١١



مركز أبناء المستقبل للتدريب الرخصة المهنية التعليمية الاختبار التربوي العام



قام أحد الطلاب بالاستهزاء بإجابة أحد زملائه فالإجراء الأنسب تربويًا الذي يفترض أن يمارسه المعلم:

- أ) تأنيبه أمام زملائه
- ب) تحويل السؤال إليه مباشرة
- ج) إيقافه وطلب الاعتذار منه لزميله فوراً
- د) استدعاؤه على انفراد بعد الحصة وتوضيح خطئه

الجواب الصحيح 



@AmalQhtani



للتواصل: ٠٥٢٤١٠٢٣١١



مركز أبناء المستقبل للتدريب الرخصة المهنية التعليمية الاختبار التربوي العام



تتمية مهارات الطالب في إدارة الوقت تتم من خلال :

أ) تدريبه على وضع خطه زمنية لتنفيذ الأنشطة

ب) إكسابه المهارات المعرفية المتعلقة بأهمية الوقت

ج) مساعدته على إنهاء النشاط في الوقت المحدد

د) منحه الحرية في تحديد الوقت لتنفيذ الأنشطة

أ) الجواب الصحيح



@AmalQhtani



للتواصل: ٠٥٣٤١٠٢٣١١



مركز أبناء المستقبل للتدريب الرخصة المهنية التعليمية الاختبار التربوي العام



طبق المعلم اختباراً أعده على طلابه وللتحقق من صدقه قام بتطبيق نسخة سابقة من الاختبارات الدولية لنفس الصف فأيه أنواع الصدق هذا؟

- أ العاملي
- ب التنبئي
- ج التلازمي
- د العيني

 الجواب الصحيح



@AmalQhtani



للتواصل: ٠٥٢٤١٠٢٣١١



مركز أبناء المستقبل للتدريب الرخصة المهنية التعليمية الاختبار التربوي العام



لاحظ معلم أن طالباً يمارس عادة التدخين عند أسوار المدرسة بعد الخروج منها مباشرة ويتصرف تصرفات مريبة فما أفضل تصرف يقوم به المعلم في هذا الموقف ؟

أ يخبر أهل الطالب

ب يتابع حالة الطالب

ج يبلغ الجهات الأمنية

د يناقش الموضوع مع مدير المدرسة

الجواب الصحيح د



@AmalQhtani



للتواصل: ٠٥٢٤١٠٢٣١١



مركز أبناء المستقبل للتدريب الرخصة المهنية التعليمية الاختبار التربوي العام



تهدف التنمية المهنية للمعلمين إلى:

- أ زيادة التفاعل بين المعلم وزملائه والمجتمع المحلي
- ب تهيئة المعلم لتعددية الأدوار والمسؤوليات في مجال التعليم
- ج التعريف بقائمة المعايير المهنية التي يتطلبها ميدان التدريس
- د التدريب المستمر للمعلم بما ينسجم مع مفهوم التنمية المستدامة

 **الجواب الصحيح**



@AmalQhtani



للتواصل: ٠٥٢٤١٠٢٣١١



مركز أبناء المستقبل للتدريب الرخصة المهنية التعليمية الاختبار التربوي العام



لاحظ المعلم أن زميله يضرب الطلاب أثناء حصصه الدراسية، أي الإجراءات الآتية هي الأنسب؟

- أ ينصح زميله بأن الضرب ممنوع ويبين له الأنظمة المتعلقة بذلك
- ب يترك زميله وشأنه فلا علاقة له بعمل الآخرين
- ج يتدخل أثناء الموقف ويمنع زميله من فعل ذلك
- د يبلغ إدارة المدرسة بما يفعله زميله

 الجواب الصحيح



@AmalQhtani



للتواصل: ٠٥٢٤١٠٢٣١١



مركز أبناء المستقبل للتدريب الرخصة المهنية التعليمية الاختبار التربوي العام



يقوم المعلم مشاريع الطلاب بصورة أولية ويمنحهم مزيداً من الوقت لمراجعتها، للتطوير والتحسين، هذه الممارسة تهدف إلى تشجيع الطلاب على:

أ الثقة بالنفس

ب التأمل الذاتي

ج التأمل الفردي

د استغلال الوقت

ب الجواب الصحيح



@AmalQhtani



للتواصل: ٠٥٢٤١٠٢٣١١



مركز أبناء المستقبل للتدريب الرخصة المهنية التعليمية الاختبار التربوي العام



معلمة طلبت من طالباتها زراعة بذور عدس وقياس نموها ثم تناقشهم
ففي درس نمو النبات، أي طريقة استخدمت؟

أ المشروع

ب دورة التعلم

ج حل المشكلة

د الصف المقلوب

أ الجواب الصحيح



@AmalQhtani



للتواصل: ٠٥٢٤١٠٢٣١١



مركز أبناء المستقبل للتدريب الرخصة المهنية التعليمية الاختبار التربوي العام



يجمع المعلم محمد مع بعض طلابه يوماً في نهاية الفسحة بقايا الخبز
ويضعها في حاوية الخبز ، ماذا يهدف المعلم من ذلك؟

أ تمثّل القدوة الحسنة لطلابهِ

ب الحرص على نظافة المدرسة

ج تكوين صورة إيجابية عن نفسه

د تشجيع المعلمين الآخرين على الاقتداء به

أ الجواب الصحيح



@AmalQhtani



للتواصل: ٠٥٣٤١٠٢٣١١



مركز أبناء المستقبل للتدريب الرخصة المهنية التعليمية الاختبار التربوي العام



نفذ المعلم برنامجاً حوارياً مع طلاب الصف الثالث الثانوي، فتفاجأ أن عدداً كبيراً منهم مفتون بنمط الحياة في أوروبا وأمريكا، ويحلمون بالعيش فيهما، كيف يعزز المعلم الهوية الوطنية السعودية لدى هؤلاء الطلاب؟

أ يعرض فيلماً وثائقياً عن شباب سعوديين وصلوا للعالمية

ب يعرف الطلاب بحقوقهم وواجباتهم وأن الواجبات مقدمة على الحقوق

ج يقدم إحصاءات وشواهد عن مكانة السعودية دينياً واقتصادياً وسياسياً

د ينظم لهم زيارات منسقة لبعض الدوائر الحكومية والمؤسسات الأهلية للتعرف عليها

ج الجواب الصحيح



@AmalQhtani



للتواصل: ٠٥٢٤١٠٢٣١١



مركز أبناء المستقبل للتدريب الرخصة المهنية التعليمية الاختبار التربوي العام



من السمات الشخصية لجذب انتباه المستمعين:

أ المحافضة علمه وتيرة صوت واحدة

ب التواصل البصري مع المستمعين

ج محاولة الخروج من الموضوع

د استخدام الكلمات الغريبة

ب الجواب الصحيح



@AmalQhtani



للتواصل: ٠٥٢٤١٠٢٣١١



مركز أبناء المستقبل للتدريب الرخصة المهنية التعليمية الاختبار التربوي العام



يطبق معلم التاريخ في درس مناطق المملكة الإدارية نشاطاً يقوم فيه بالمزاوجة بين الطلاب مختلفي المناطق بحيث يقوم كل طالب بتعليم زميله مجموعة من الكلمات والتقاليد والأماكن التي تتميز بها منطقته، ومن ثم يقوم الطلاب بإلقائها على بقية زملاء في الفصل، يهدف المعلم من خلال هذا النشاط إلى مراعاة الفروق والاختلافات:

- أ الاقتصادية
- ب المعرفية
- ج الفردية
- د الثقافية

 الجواب الصحيح



@AmalQhtani



للتواصل: ٠٥٢٤١٠٢٣١١



مركز أبناء المستقبل للتدريب الرخصة المهنية التعليمية الاختبار التربوي العام



من أهم أدوار المعلم نحو المتعلم في المدرسة السلوكية:

أ إعداد الأنشطة

ب نقل المعلومات

ج تسهيل عملية التعلم

د تهيئة بيئة تعاونية للتعلم

ب الجواب الصحيح



@AmalQhtani



للتواصل: ٠٥٢٤١٠٢٣١١



مركز أبناء المستقبل للتدريب الرخصة المهنية التعليمية الاختبار التربوي العام



فيصل طالب يعاني من اضطرابات في التفكير الرياضي، فهو لا يميز بين الأعداد المتشابهة مثل (٢ ، ٦) (٧ ، ٨) إلى أي من أنواع الذاكرة قصيرة المدى تعزى هذه المشكلة؟

- أ الحركة
- ب النفسية
- ج الحسية
- د البصرية

 الجواب الصحيح



@AmalQhtani



للتواصل: ٠٥٢٤١٠٢٣١١



مركز أبناء المستقبل للتدريب الرخصة المهنية التعليمية الاختبار التربوي العام



قام أربعة معلمين وهم (تركيب، عبدالله، عبدالعزيز، خالد) بعمل رسومات تكرارية لدرجات طلابهم في اللغة العربية وكانت على النحو المجاور، أي من المعلمين كان أدائه متدنياً؟

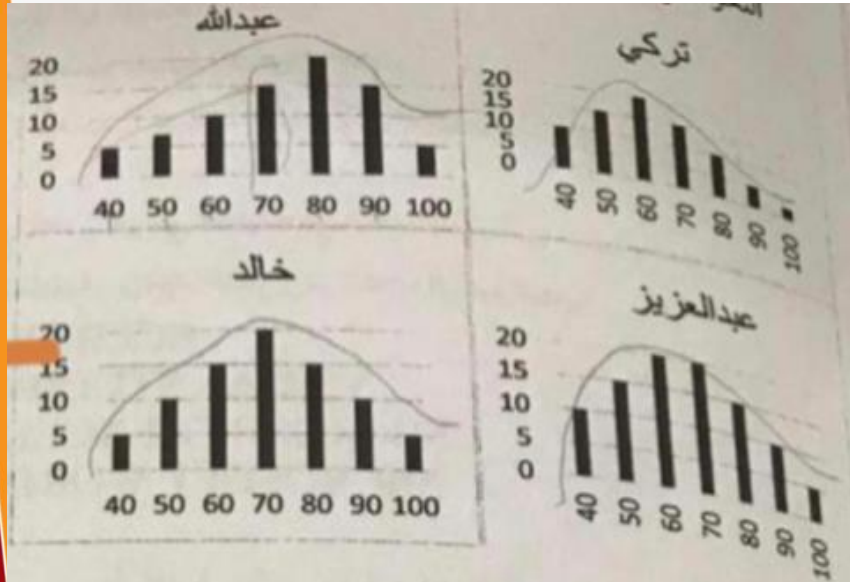

أ خالد

ب تركيب

ج عبدالله

د عبدالعزيز

ب الجواب الصحيح



@AmalQhtani



للتواصل: ٠٥٢٤١٠٢٣١١



مركز أبناء المستقبل للتدريب

الرخصة المهنية التعليمية

الاختبار التربوي العام



قدم المعلم لطلابه الشكل الآتي، ثم طلب منهم رسم اضافات لتبرزه
بشكل أوضح أيه مهارات التفكير الإبداعي الآتية تمثل هذا النشاط؟

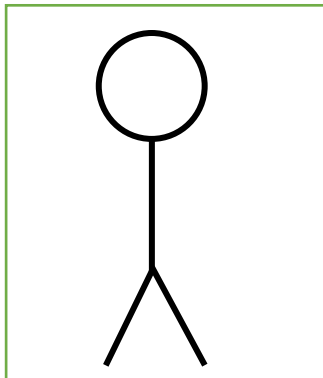

- أ المرونة
- ب الطلاقة
- ج الأصالة
- د التفاصيل

 الجواب الصحيح



@AmalQhtani



للتواصل: ٠٥٢٤١٠٢٣١١



مركز أبناء المستقبل للتدريب الرخصة المهنية التعليمية الاختبار التربوي العام



يوجد في أغلب المدارس معلم أو أخصائي صعوبات تعلم ومهمته أن يلاحظ الطلاب الذين يعانون اضطرابات في:

- أ عملية فكرية أو أكثر
- ب الاستماع، التفكير، الكلام
- ج القراءة، الكتابة، الإملاء
- د جميع ما سبق

 الجواب الصحيح



@AmalQhtani



للتواصل: ٠٥٢٤١٠٢٣١١



مركز أبناء المستقبل للتدريب الرخصة المهنية التعليمية الاختبار التربوي العام



ففي حفل تخرج الطلاب في المرحلة الثانوية ألقى أحد المعلمين كلمة احتفالية متميزة، تبسّط فيها بالحديث باللهجة العامية في بعض فقراتها ما تقويمك لما قام به المعلم؟

أ صواب، لتحقيق التأثير الإيجابي على الطلاب

ب خطأ، فالأولء خلو الكلمة من اللهجة العامية

ج صواب، فالمناسبة غير رسمية

د خطأ، لسوء اللهجة العامية

أ الجواب الصحيح



@AmalQhtani



للتواصل: ٠٥٣٤١٠٢٣١١



مركز أبناء المستقبل للتدريب الرخصة المهنية التعليمية الاختبار التربوي العام



خالد معلم الصف السادس الابتدائي، يستمع إلى طلابه وي طرح الأسئلة عليهم ليستمع إلى أسئلتهم في موضوعات متنوعة مرتبطة بقضايا المجتمع واتضح له أن لدى الطلاب أفكاراً غير مألوفة اجتماعياً ما الموقف الصحيح الذي عليه المعلم أن يتخذه؟

أ يستمع لأفكار طلابه مهما كانت مختلفة ويناقشها معهم

ب يحذر الطلاب من طرح الأسئلة المخالفة لثقافتنا وعاداتنا

ج يتجنب طرح الأسئلة خارج المنهج الدراسي للحفاظ على الوقت

د يحرص على عدم مناقشة الموضوعات الاجتماعية لاختلاف خلفيات الطلاب

أ الجواب الصحيح



@AmalQhtani



للتواصل: ٠٥٢٤١٠٢٣١١



مركز أبناء المستقبل للتدريب الرخصة المهنية التعليمية الاختبار التربوي العام



اشتكى معلم اللغة العربية لمدير المدرسة أن الطلاب ينسون أغلب قواعد اللغة التي يشرحها لهم، رغم تكرار هذه القواعد عدة مرات، ما الإجراء الذي يمكن لمدير المدرسة أن يحث المعلم على القيام به لتحسين تعلم الطلاب للقاعدة؟

أ أن تُكتب أهم القواعد وتُعلق في لوحة الحائط

ب أن يراجع المعلم القاعدة مع الطلاب من وقت لآخر

ج أن يكلف المعلم كل طالب بالبحث عن قاعدة من خلال الشبكة العنكبوتية

د أن يبدأ المعلم الدرس بتقديم أمثلة، ثم يشجع الطلاب على الوصول للقاعدة

 الجواب الصحيح



@AmalQhtani



للتواصل: ٠٥٢٤١٠٢٣١١



مركز أبناء المستقبل للتدريب الرخصة المهنية التعليمية الاختبار التربوي العام



جميع العبارات الآتية تعد من الأسس التي تساعد المعلم على اختيار التقنيات التعليمية واستخدامها ماعدا:

- أ أن تراعي التقنيات الخلفية الثقافية للطلاب
- ب أن تتناسب التقنيات التعليمية مع ما ينفق عليها
- ج أن يكون المحتوى العلمي المتضمن في التقنية صحيحاً
- د أن تناسب التقنيات مستوى الطلاب وتثير نشاطهم الذاتي

 الجواب الصحيح



@AmalQhtani



للتواصل: ٠٥٢٤١٠٢٣١١



مركز أبناء المستقبل للتدريب الرخصة المهنية التعليمية الاختبار التربوي العام



في درس التوصيلات الكهربائية للصف السادس الابتدائي وضع المعلم الأدوات الآتية (سلك – بطارية – مصباح – قاطع) وطلب من الطلاب استخدامها لإضاءة المصباح، المعلم هنا يطبق التعلم بـ:

- أ حل المشكلة
- ب المشاريع
- ج الاستقراء
- د الاكتشاف

الجواب الصحيح **د**



@AmalQhtani



للتواصل: ٠٥٢٤١٠٢٣١١



مركز أبناء المستقبل للتدريب الرخصة المهنية التعليمية الاختبار التربوي العام



استناداً إلى المدخل المعرفي، هناك أساليب متعددة لاستثارة الدافعية لدى الطلاب منها:

- أ توفير البيئة الصفية الآمنة
- ب التنويع في الأنشطة الصفية
- ج تقديم مكافآت للطلاب الذين يتطور مستواهم أدائهم
- د الرفع من مستواهم توقعات النجاح وقيمتهم لدى الطلاب

 الجواب الصحيح



@AmalQhtani



للتواصل: ٠٥٣٤١٠٢٣١١



مركز أبناء المستقبل للتدريب الرخصة المهنية التعليمية الاختبار التربوي العام



صمم معلم اللغة العربية نشاطاً مسرحياً، كلف فيه الطلاب بمهام تراعي الفروق الفردية بينهم، فأحمد يكتب نص مسرحية اجتماعية، وياسر يلعب درو البطل، وناصر يختار مجموعة الممثلين الثانويين، وسعيد يدرّب الممثلين على الأداء الصوتي، حدد التوزيع الذي اتبعه المعلم وفقاً لنظرية لاذكاءات المتعددة:

أ اجتماعي - بصري - منطقي - لغوي

ب ذاتي - منطقي - حركي - اجتماعي

ج منطقي - اجتماعي - ذاتي - موسيقي

د لغوي - حركي - اجتماعي - موسيقي

 الجواب الصحيح



@AmalQhtani



للتواصل: ٠٥٢٤١٠٢٣١١



مركز أبناء المستقبل للتدريب

الرخصة المهنية التعليمية

الاختبار التربوي العام



نوع الهمزة في كلمتي (ابن ، انتفع):

أ كلتاهما وصل

ب كلتاهما قطع

ج الأولى وصل ، والثانية قطع

د الأولى قطع ، والثانية وصل

أ الجواب الصحيح



@AmalQhtani



للتواصل: ٠٥٢٤١٠٢٣١١



مركز أبناء المستقبل للتدريب الرخصة المهنية التعليمية الاختبار التربوي العام



لعبرة التي فيها كلمة بمعنئ (التؤدة) هي :

أ الصيف ضيعت اللبن

ب إن كنت ربحا فقد لاقيت إعصارا

ج فيئ التائيئ السلامة وفيئ العجلة الندامة

د لكل جواد كبرة

ج الجواب الصحيح



@AmalQhtani



للتواصل: ٠٥٢٤١٠٢٣١١



مركز أبناء المستقبل للتدريب الرخصة المهنية التعليمية الاختبار التربوي العام



أيّ الأمثال الآتية تحمل معناه المثل القائل: (لا يُفْتَنُ ومالك فيه المدينة)؟

أ سبق السيف العذل

ب الطيور علم أشباهها تقم

ج إذا حضر الماء بطل التيمم

د تأتي الرياح بما لا تشتهي السفن

ج الجواب الصحيح



@AmalQhtani



للتواصل: ٠٥٣٤١٠٢٣١١



مركز أبناء المستقبل للتدريب الرخصة المهنية التعليمية الاختبار التربوي العام



المصدر القياسي للفعل (تستودع):

- أ مستدعه
- ب مستودع
- ج مستدع
- د استيداع

 الجواب الصحيح



@AmalQhtani



للتواصل: ٠٥٢٤١٠٢٣١١



مركز أبناء المستقبل للتدريب الرخصة المهنية التعليمية الاختبار التربوي العام



قال أبو الطيب المتنبى :
..... يَمَلَأُ الْأَفْعَالَ رَأْيًا وَحِكْمَةً
وَنَادِرَةً أحياناً وَيَغْضَبُ

أ فتا، يرضا

ب فتا، يرضه

ج فتاه، يرضا

د فتاه، يرضه

الجواب الصحيح



@AmalQhtani



للتواصل: ٠٥٢٤١٠٢٣١١



مركز أبناء المستقبل للتدريب الرخصة المهنية التعليمية الاختبار التربوي العام



مصدر الفعل (هذَّب):

- أ إهذاب
- ب مذهَّب
- ج تهذيب
- د مهذب

 الجواب الصحيح



@AmalQhtani



للتواصل: ٠٥٢٤١٠٢٣١١



مركز أبناء المستقبل للتدريب الرخصة المهنية التعليمية الاختبار التربوي العام



مصدر الفعل (أعلن):

- أ إعلان
- ب معلن
- ج تعلين
- د علان

أ الجواب الصحيح



@AmalQhtani



للتواصل: ٠٥٢٤١٠٢٣١١



مركز أبناء المستقبل للتدريب الرخصة المهنية التعليمية الاختبار التربوي العام



لدى أحد المعلمين طالب خجول، أي مما يلي هو التصرف التربوي
السليم مع الطالب؟

أ ترك الحرية له فيه المشاركة من عدمه

ب دعمه وتشجيعه على المشاركة

ج مراعاة ظروفه بعدم إشراكه

د تحويله للمرشد الطلابي

 الجواب الصحيح



@AmalQhtani



للتواصل: ٠٥٣٤١٠٢٣١١



مركز أبناء المستقبل للتدريب الرخصة المهنية التعليمية الاختبار التربوي العام



قسم ديوي منهج النشاط إلى قسمين قائمين على:

- أ استعداد المعلم وطرق التدريس
- ب أهداف التعلم ومحتوى المقرر
- ج ميول التلاميذ والمواقف التعليمية
- د البيئة الصفية والمجتمع المدرسي

 الجواب الصحيح



@AmalQhtani



للتواصل: ٠٥٢٤١٠٢٣١١



مركز أبناء المستقبل للتدريب الرخصة المهنية التعليمية الاختبار التربوي العام



الجملة التي كتبت فيها الضاد والطاء كتابة صحيحة هي:

- أ خير الواعظ ما كان ظاهره العقاب
- ب فيء الظلام ، تضيق الرؤيا وتتسع الأفكار
- ج أضعف الناس ما أفشسه سره ، وأطاع أمره
- د التصرف اثناء الغضب كالإبحار فيء خضم العاصفة

 الجواب الصحيح



@AmalQhtani



للتواصل: ٠٥٣٤١٠٢٣١١



مركز أبناء المستقبل للتدريب الرخصة المهنية التعليمية الاختبار التربوي العام



الجملة التي كتبت فيها الهمزات كتابة صحيحة هي :

- أ هدفك يوصلك لما تريد فأسمع وراءه للقيام بالاشياء التي تهتمك
- ب لا تكن طاعاً شيئاً في اختياراتك ، وضع لك أهدافاً ممتلئة بالنجاح
- ج أفضل طريقة لإزالة السلبية هو أن تحدد أهدافك وتراقب نتائجها
- د ركز على أهدافك ، بعيداً عن إرضائهم الناس والإستجابة لرغباتهم

ج الجواب الصحيح



@AmalQhtani



للتواصل: ٠٥٣٤١٠٢٣١١



مركز أبناء المستقبل للتدريب الرخصة المهنية التعليمية الاختبار التربوي العام



تتميه معلمة الرياضيات في المرحلة الابتدائية المفاهيم الرياضية لدى طالباتها باستخدام الوسائل واليدويات مراعية خصائص النمو. أي من الخصائص النمو التي تراعيها هذه المرحلة ؟

- أ نمو التفكير والتوازن الحركي
- ب تنمية القدرات العقلية العليا
- ج سرعة التحصيل الدراسي
- د تطور الإدراك الحسي

الجواب الصحيح **د**



@AmalQhtani



للتواصل: ٠٥٣٤١٠٢٣١١



مركز أبناء المستقبل للتدريب الرخصة المهنية التعليمية الاختبار التربوي العام



بضاعة قيمتها ١٢٠٠ ريال ، إذا خفضت قيمتها ٢٠% ، فكم ريالاً يصبح سعرها ؟

٢٠% من ١٢٠٠ = كل ١٠٠ فيها ٢٠
الاجمالي: ٢٤٠
٢٤٠ تطرح المبلغ الاجمالي
للبضاعة:
 $٩٦٠ = ٢٤٠ - ١٢٠٠$

- أ ١٠٢٠
- ب ٩٦٠
- ج ٩٢٠
- د ٨٦٠

 الجواب الصحيح



@AmalQhtani



للتواصل: ٠٥٢٤١٠٢٣١١



مركز أبناء المستقبل للتدريب الرخصة المهنية التعليمية الاختبار التربوي العام



قيمة المقدار ٣ * (١٢ + ٤) % ٦ تساوي :

$$٣ * (١٦) \% ٦$$
$$٨ = ٦ \% ٤٨$$

٤ أ

٦ ب

٨ ج

١٠ د



الجواب الصحيح



@AmalQhtani



للتواصل: ٠٥٢٤١٠٢٣١١



مركز أبناء المستقبل للتدريب الرخصة المهنية التعليمية الاختبار التربوي العام



من سمات مرحلة النمو في المرحلة الابتدائية العليا (من ٩_١٢) سنه:

- أ سرعة معدل النمو الجسمي
- ب اضطرابات الغدد الدرقية
- ج بطء فيه امكانية التعلم
- د سرعة النمو الإجتماعي

الجواب الصحيح **د**



@AmalQhtani



للتواصل: ٠٥٣٤١٠٢٣١١



مركز أبناء المستقبل للتدريب الرخصة المهنية التعليمية الاختبار التربوي العام



حصل وليد على الدرجات الآتية في أربع اختبارات (٤ - ٧ - ٩ - ١٠) ما وسيط درجاته ؟

٧ أ

٧,٥ ب

٨ ج

٨,٥ د

الجواب الصحيح ج



@AmalQhtani



للتواصل: ٠٥٢٤١٠٢٣١١



مركز أبناء المستقبل للتدريب الرخصة المهنية التعليمية الاختبار التربوي العام



يستطيع المعلم أن يوظف مفهوم تفريد التعليم في بيئة التعلم من خلال :

أ تقديم أنشطة إجرائية للطلاب الموهوبين

ب الشرح التفصيلي لمحتوى الدرس

ج تكوين مجموعات العمل التعاونية

د التنفيذ المباشر لخطة العمل

أ الجواب الصحيح



@AmalQhtani



للتواصل: ٠٥٢٤١٠٢٣١١



مركز أبناء المستقبل للتدريب الرخصة المهنية التعليمية الاختبار التربوي العام



يسعه صالح لتكوين ملكة اللغة العربية لدى الطلاب استماعاً
وتحدثاً وقراءة وكتابة ، فهو لا يكتفي بشرح الدروس وقواعدها ، بل
يتواصل بالفصحى طوال الحصة ، ويطلب من الطلاب ذلك . هذا
الموقف التعليمي يتفق مع نظرية التعلم :

- أ المعرفة
- ب الإنسانية
- ج السلوكية
- د الاجتماعية

هنا استخدم النمذجة ليقلده الطلاب ونمذجة
التقليد والمحاكاة تتبع نظرية التعلم الاجتماعي

 الجواب الصحيح



@AmalQhtani



للتواصل: ٠٥٢٤١٠٢٣١١



مركز أبناء المستقبل للتدريب الرخصة المهنية التعليمية الاختبار التربوي العام



كلّ مما يأتي من خصائص الكتابة الوظيفية ما عدا:

- أ سهولة العبارة
- ب الاستشهاد بالحقائق
- ج اختفاء شخصية الكاتب
- د الاعتماد على الخيال

 الجواب الصحيح



@AmalQhtani



للتواصل: ٠٥٢٤١٠٢٣١١



مركز أبناء المستقبل للتدريب الرخصة المهنية التعليمية الاختبار التربوي العام



كتبت الهمزات كتابة صحيحة في:

أ هدفك يوصلك لما تريد فأوسع وراءه للقيام بالأشياء التي تهتمك.

ب لا تكن طاعشا في إختياراتك، وضع لك أهدافا ممتلئة بالنجاح.

ج أفضل طريقة لإزالة السلبية هو أن تحدّد أهدافك وتراقب نتائجها.

د ركز على أهدافك، بعيدا عن إرضائهم الناس والإستجابة لرغباتهم.



الجواب الصحيح



@AmalQhtani



للتواصل: ٠٥٣٤١٠٢٣١١



مركز أبناء المستقبل للتدريب الرخصة المهنية التعليمية الاختبار التربوي العام



كُتبت (الضاد والظاء) بشكل صحيح في:

- أ خير الوعظ ما كان ظاهره العتاب
- ب فيء الظلام تضيق الرؤية وتتسع الأفكار
- ج أضعف الناس من أفشسه سره وأظاع أمره
- د التصرف فيء أثناء الغضب كالإبحار فيء خضم العاصفة

 الجواب الصحيح



@AmalQhtani



للتواصل: ٠٥٣٤١٠٢٣١١



مركز أبناء المستقبل للتدريب الرخصة المهنية التعليمية الاختبار التربوي العام



الجملة الصحيحة إملائيًا فيما يأتي:

- أ) كن دومن لطيفن
- ب) كن دومًا لطيفًا
- ج) كن دومن لطيفًا
- د) كن دومًا لطيفن

 الجواب الصحيح



@AmalQhtani



للتواصل: ٠٥٢٤١٠٢٣١١



مركز أبناء المستقبل للتدريب الرخصة المهنية التعليمية الاختبار التربوي العام



من سمات الشخصية لجذب انتباه المستمعين مما يليه :

أ المحافظة على وتيرة صوتٍ واحدة

ب التواصل البصري مع المستمعين

ج محاولة الخروج عن الموضوع

د استخدام الكلمات الغريبة

ب الجواب الصحيح



@AmalQhtani



للتواصل: ٠٥٢٤١٠٢٣١١



مركز أبناء المستقبل للتدريب الرخصة المهنية التعليمية الاختبار التربوي العام



هذه الدرجة

- أ ملغاة
- ب ملغية
- ج لاغية
- د ملتغاة

 الجواب الصحيح



@AmalQhtani



للتواصل: ٠٥٢٤١٠٢٣١١



مركز أبناء المستقبل للتدريب الرخصة المهنية التعليمية الاختبار التربوي العام



لاحظت معلمة الصف الخامس الإبتدائي أن أحد الطالبات تتحاشى القراءة ،
وإذا قرأت لا تقرأ بطلاقة ، وتستخدم أصابعها لتتبع الكلمات ، كما تخلط
بين الكلمات المتشابهة الحروف ، شخصت المعلمة حالة الطالبة بأنها :

أ بطء تعلم

ب عوق إدراكي

ج تأخر دراسي

د صعوبة تعلم

د الجواب الصحيح



@AmalQhtani



للتواصل: ٠٥٢٤١٠٢٣١١



مركز أبناء المستقبل للتدريب الرخصة المهنية التعليمية الاختبار التربوي العام



سبب تدني مستوى طلاب صعوبات التعلم هو :

- أ انخفاض معامل الذكاء
- ب اضطرابات في العمليات الذهنية
- ج عدم وجود دافعية نحو التعلم
- د عدم القدرة على المشاركة في الأنشطة

 الجواب الصحيح



@AmalQhtani



للتواصل: ٠٥٣٤١٠٢٣١١



مركز أبناء المستقبل للتدريب الرخصة المهنية التعليمية الاختبار التربوي العام



سعر جوال ٧٠٠٠ وأصبح بعد ثلاث سنوات سعره ٣٧٠٠ والخصم ثابت كل سنة ، ما مقدار الخصم سنوياً ؟

- أ ١١٠٠
- ب ١٣٠٠
- ج ١٥٠٠
- د ٢١٠٠

 الجواب الصحيح



@AmalQhtani



للتواصل: ٠٥٢٤١٠٢٢١١



مركز أبناء المستقبل للتدريب الرخصة المهنية التعليمية الاختبار التربوي العام



(غير أنّ) تدل على :

- أ الاستدراك
- ب الاستثناء
- ج التذكير
- د التعليل

أ الجواب الصحيح



@AmalQhtani



للتواصل: ٠٥٢٤١٠٢٣١١



مركز أبناء المستقبل للتدريب الرخصة المهنية التعليمية الاختبار التربوي العام



أنواع القراءة من حيث الأداء :

أ جهرية - صامتة

ب سمعية - بصرية

ج مرئية - مسموعة

د سريعة - بطيئة

أ الجواب الصحيح



@AmalQhtani



للتواصل: ٠٥٢٤١٠٢٣١١



مركز أبناء المستقبل للتدريب الرخصة المهنية التعليمية الاختبار التربوي العام



جدار طوله ٦م وعرضه ٣م وقيمة المتر ٢٠ ريال كم حساب تكلفة صبغة ؟

$$18 = 3 \times 6$$
$$360 = 18 \times 20$$

- أ ٣٤٠ ريال
- ب ٤٠٠ ريال
- ج ٢٨٠ ريال
- د ٣٦٠ ريال

 الجواب الصحيح



@AmalQhtani



للتواصل: ٠٥٢٤١٠٢٢١١



مركز أبناء المستقبل للتدريب الرخصة المهنية التعليمية الاختبار التربوي العام



الدخول على موقع إلكتروني وتغيير تصاميمه أو حذفه أو إتلافه
يسمى :

- أ جريمة معلوماتية
- ب سرقة إلكترونية
- ج تخريب رقمي
- د إتلاف معلوماتي

أ الجواب الصحيح



@AmalQhtani



للتواصل: ٠٥٢٤١٠٢٣١١



مركز أبناء المستقبل للتدريب

الرخصة المهنية التعليمية

الاختبار التربوي العام



عرض المعلم فيلماً عن تجاذب وتنافر بعض الأجسام تمهيداً لدراسة الشحنات الكهربائية . ما قام به المعلم حسب نظرية التعلم ذو المعنى :

أ تثبيت

ب تعزيز

ج منظم متقدم

د عرض عملي

ج الجواب الصحيح



@AmalQhtani



للتواصل: ٠٥٣٤١٠٢٣١١



مركز أبناء المستقبل للتدريب الرخصة المهنية التعليمية الاختبار التربوي العام



ادرس بجد كيف تنجح ؟
علامة الترقيم الصحيحة للفراغ ؟

- أ
- ب
- ج
- د

الفاصلة المنقوطة ؛
الجملة إحداهما سبب للأخرى
بمعنيي النجاح سبب للدراسة بجد

 الجواب الصحيح



@AmalQhtani



للتواصل: ٠٥٢٤١٠٢٣١١



مركز أبناء المستقبل للتدريب الرخصة المهنية التعليمية الاختبار التربوي العام



معلم يقوم بعمل تجربة خطيرة في المعمل بالتعليم الإلكتروني .
البرنامج الأفضل ؟

المحاكاة : طريقة أو أسلوب
يستخدمه المعلم لتقريب الطلبة إلى
العالم الواقعي الذي يصعب توفيره

أ المدمج

ب المبرمج

ج المحاكاة

د صف افتراضي

الجواب الصحيح



@AmalQhtani



للتواصل: ٠٥٢٤١٠٢٣١١

تابعني
للمزيد



@y66606



https://t.me/y66606_dt



مركز أبناء المستقبل للتدريب الرخصة المهنية التعليمية الاختبار التربوي العام



ففي أي مرحلة تكثر الفروق الفردية للطلاب عند بياجيه:

- أ الحسية الحركية
- ب المجردة
- ج ما قبل العمليات
- د الحسية

 الجواب الصحيح



@AmalQhtani



للتواصل: ٠٥٢٤١٠٢٣١١



مركز أبناء المستقبل للتدريب الرخصة المهنية التعليمية الاختبار التربوي العام



صفوة الأفكار التي تقدم بالتقرير تكون في:

- أ المقدمة
- ب التحليل
- ج التمهيد
- د الختام

الجواب الصحيح **د**



@AmalQhtani



للتواصل: ٠٥٢٤١٠٢٣١١



مركز أبناء المستقبل للتدريب الرخصة المهنية التعليمية الاختبار التربوي العام



ما التصرف المناسب للمعلم عندما يواجه أي أساءة من قبل ولي أمر
الطلاب أمام الطلاب ؟

- أ الانسحاب من الموقف وتجاهل ولي الأمر
- ب استدعاء الزملاء المعلمين ليشهدو على الموقف
- ج الرد مباشرة ومقاومة الإساءة كي يحفظ هيئته
- د عدم الرد وضبط النفس التعامل مع الموقف وفق الأنظمة

الجواب الصحيح **د**



@AmalQhtani



للتواصل: ٠٥٣٤١٠٢٣١١



مركز أبناء المستقبل للتدريب الرخصة المهنية التعليمية الاختبار التربوي العام



من صور التفاعل الإيجابي الذي يقوم بها المعلم مع أولياء الأمور
استخدام تقنيات التواصل لإطلاعهم على:

- أ أهداف المقررات الدراسية
- ب أهداف المعرفة ذات الأولوية
- ج خطته التدريسية وتعلم الطلاب
- د تنظيم العمل التعليمي والإرشادي

 الجواب الصحيح



@AmalQhtani



للتواصل: ٠٥٣٤١٠٢٣١١



مركز أبناء المستقبل للتدريب الرخصة المهنية التعليمية الاختبار التربوي العام



أي من طرق التعليم الآتية توفر فرصة للطلاب للتعلم حسب سرعته
وقدرته الخاصة ؟

أ المبرمج

ب التعاوني

ج العصف الذهني

د الحوار والمناقشة

أ الجواب الصحيح



@AmalQhtani



للتواصل: ٠٥٢٤١٠٢٣١١



مركز أبناء المستقبل للتدريب الرخصة المهنية التعليمية الاختبار التربوي العام



دور المتعلم في المدرسة السلوكية :

- أ مشتركة زملائه في إنجاز مهام التعلم المطلوبة
- ب تهيئة بيئة التعلم ، وانتقاء الأنشطة المناسبة لها
- ج تنظيم الممارسات العملية لاستدعاء الاستجابات المناسبة
- د الاستجابة للمؤثرات وتطبيق ما يتعلمه في مواقف جديدة

 **الجواب الصحيح**



@AmalQhtani



للتواصل: ٠٥٣٤١٠٢٣١١



مركز أبناء المستقبل للتدريب الرخصة المهنية التعليمية الاختبار التربوي العام



التوجه الحديث في طرق التعليم والتعلم الذي يكون فيه تكييف
المحتوى والطرق حتى تستجيب للفروق الفردية بين الطلاب هو :

أ التعلم النشط

ب التعليم البنائي

ج التعليم المتميز

د التعليم الإلكتروني

ج الجواب الصحيح



@AmalQhtani



للتواصل: ٠٥٢٤١٠٢٣١١



مركز أبناء المستقبل للتدريب الرخصة المهنية التعليمية الاختبار التربوي العام



لاحظ المعلم محمود ان الطالب عبد الرحمن من الصف الاول الابتدائي يأتيه كل فترة وعلى أجسامه آثار كدمات ، وعند سؤاله يجيب الطالب متردداً : وقعت يا أستاذ !! الإجراء المناسب الذي يجب على المعلم محمود القيام به هو :

- أ تجاهل ذلك لأنه حدث خارج الفصل
- ب الإتصال فوراً بوالد الطفل للاستفسار
- ج إبلاغ إدارة المدرسة والمرشد الطلابي
- د التحقيق مع الطالب ليتعرف على سبب ذلك

 الجواب الصحيح



@AmalQhtani



للتواصل: ٠٥٣٤١٠٢٣١١



مركز أبناء المستقبل للتدريب الرخصة المهنية التعليمية الاختبار التربوي العام



ففي صف دراسي تتباين فيه قدرات الطلاب أي التالي أفضل وأنسب أسلوب لتدريس طلاب هذا الصف؟

أ المناقشة

ب المحاضرة

ج تفريد التعليم

د التعلم التعاوني

ج الجواب الصحيح



@AmalQhtani



للتواصل: ٠٥٢٤١٠٢٣١١



مركز أبناء المستقبل للتدريب الرخصة المهنية التعليمية الاختبار التربوي العام



نموذج تقني يكون من خلاله توفير التقنيات التعليمية متاح في أي وقت
باستخدام مختلف الأجهزة يمثل هذا ما يسميه:

أ) الواقع المعزز

ب) الكتب التفاعلية

ج) المدونات التعليمية

د) الحوسبة السحابية

الجواب الصحيح **د**



@AmalQhtani



للتواصل: ٠٥٢٤١٠٢٣١١



مركز أبناء المستقبل للتدريب الرخصة المهنية التعليمية الاختبار التربوي العام



مجموعة القواعد والمعايير التي توجه الأفراد نحو منافع الحياة الحديثة
والحماية من أخطارها تعرف ب :

أ الضبط الرقمي

ب التوجيه الرقمي

ج الرقابة الرقمية

د المواطنة الرقمية

الجواب الصحيح د



@AmalQhtani



للتواصل: ٠٥٣٤١٠٢٣١١



مركز أبناء المستقبل للتدريب الرخصة المهنية التعليمية الاختبار التربوي العام



ففي حصة الرياضيات بالصف الثاني الابتدائي أحضر المعلم عدداً كبيراً من الأدوات ذات الأشكال الهندسية المختلفة ، وكلف الطلاب بتصنيفها إلى مجموعات وفقاً لعدد أضلاع الشكل، الموقف السابق يساعد الطلاب على تعلم:

- أ المفاهيم
- ب الحقائق
- ج التعاميم
- د القاعدات

أ الجواب الصحيح



@AmalQhtani



للتواصل: ٠٥٢٤١٠٢٣١١



مركز أبناء المستقبل للتدريب الرخصة المهنية التعليمية الاختبار التربوي العام



تربية المواطن المؤمن ليكون لبنة صالحة فيه بناء أمته ، وذلك عن طريق إعداده إعداداص سلمياً وتزويده بالقدر المناسب من المعلومات الثقافية والخبرات المختلفة ، أمي المبادئ الآتية فيه سياسة التعليم فيه المملكة العربية السعودية يمثل النموذج السابق ؟

أ الأصله والتجديد

ب التربية المتكاملة

ج التربية للحياة

د تكافؤ الفرص

ج الجواب الصحيح



@AmalQhtani



للتواصل: ٠٥٢٤١٠٢٣١١



مركز أبناء المستقبل للتدريب الرخصة المهنية التعليمية الاختبار التربوي العام



من حقوق المعلم المدنية ؟

أ الإطلاع علىه تقويم الأداء

ب دراسة المناهج وتقويمها

ج المشاركة في برامج النشاط

د حضور الإجتماعات المدرسيه

أ الجواب الصحيح



@AmalQhtani



للتواصل: ٠٥٣٤١٠٢٣١١



مركز أبناء المستقبل للتدريب الرخصة المهنية التعليمية الاختبار التربوي العام



معلم يخطط لدرس جديد والطلاب ليس لديهم معلومات سابقة عنه ،
ماذا يستخدم مع الطلاب من أبعاد اوزيل :

أ المقارن

ب الإستقباليه

ج الإكتشافيه

د الشارح

د الجواب الصحيح



@AmalQhtani



للتواصل: ٠٥٢٤١٠٢٣١١



مركز أبناء المستقبل للتدريب الرخصة المهنية التعليمية الاختبار التربوي العام



من طرق التدريس التي تهتم بكم الأفكار قبل نوعيتها :

- أ حل المشكلات
- ب العصف الذهني
- ج المشروعات
- د المحاضرة

 الجواب الصحيح



@AmalQhtani



للتواصل: ٠٥٢٤١٠٢٣١١



مركز أبناء المستقبل للتدريب الرخصة المهنية التعليمية الاختبار التربوي العام



الحقائق التعليمية تعد :

- أ تعليم تبادلي
- ب تعليم مباشر
- ج تفريد تعلم
- د تعليم موجه

الجواب الصحيح ج



@AmalQhtani



للتواصل: ٠٥٢٤١٠٢٣١١



مركز أبناء المستقبل للتدريب الرخصة المهنية التعليمية الاختبار التربوي العام



قدم المعلم لطلابه نشاطاً يشتمل على مجموعات مثلثات مختلفة الزوايا وطلب منهم قياس الزوايا زايجاد مجموعها وملاحظة النتائج ، ومنه توصل الطلاب إلى حقيقة (مجموع زوايا المثلث ١٨٠ درجة) ، عليه فإن طريقة التدريس المطبقة هي :

أ الاستتباط

ب الاستقراء

ج العرض العملي

د حل المشكلات

ب الجواب الصحيح



@AmalQhtani



للتواصل: ٠٥٢٤١٠٢٣١١



مركز أبناء المستقبل للتدريب الرخصة المهنية التعليمية الاختبار التربوي العام



تعد اختبارات نسبة الذكاء ، اختبارات :

أ ذاتي المراجع

ب معياري المراجع

ج محكي المراجع

د مبنية على المنهج

ب الجواب الصحيح



@AmalQhtani



للتواصل: ٠٥٢٤١٠٢٣١١



مركز أبناء المستقبل للتدريب الرخصة المهنية التعليمية الاختبار التربوي العام



إذا اراد المعلم أن يبنيه هدفاً سلوكياً جيداً ، فإن أهم الشروط التي يجب مراعاتها أن يتناول الهدف :

- أ) ناتج التعلم
- ب) موضوع التعلم
- ج) عملية التعلم
- د) نشاط التعلم

أ) الجواب الصحيح



@AmalQhtani



للتواصل: ٠٥٣٤١٠٢٣١١



مركز أبناء المستقبل للتدريب الرخصة المهنية التعليمية الاختبار التربوي العام



أن يكتب التلميذ تقريراً يتضمن الأفكار الرئيسية للدرس هذا الهدف في
مستوى :

- أ التحليل
- ب التطبيق
- ج التركيب
- د التقويم

الجواب الصحيح ج



@AmalQhtani



للتواصل: ٠٥٢٤١٠٢٣١١



مركز أبناء المستقبل للتدريب الرخصة المهنية التعليمية الاختبار التربوي العام



التعلم الذي يتيح استخدام الأجهزة الخلوية وملحقاتها في إطار بيئة تعليمية تعليمية تشاركية غير محكومة بزمان او مكان يطلق عليه :

- أ الحوسبة السحابية
- ب الرحلات المعرفية
- ج التعليم المتنقل
- د التعليم المتزامن

الجواب الصحيح ج



@AmalQhtani



للتواصل: ٠٥٢٤١٠٢٣١١



مركز أبناء المستقبل للتدريب الرخصة المهنية التعليمية الاختبار التربوي العام



عندما ينظم المعلم خبراته التعليمية بحيث لا تكون مكررة لما سبق
تدريسه بل إرتقاءً بمستواه من مرحلة لأخرى مفهوم ل :

- أ التتابع
- ب التكامل
- ج التقويم
- د التوازن

أ الجواب الصحيح



@AmalQhtani



للتواصل: ٠٥٢٤١٠٢٣١١

أراد الأستاذ أحمد زرع قيمة المواطنة السعودية في نفوس المتعلمين، ووضع الأهداف الآتية لهذه القيمة :

١) أن يشارك الطالب في ندوة عن جهود المملكة العربية السعودية في خدمة الحرمين

٢) أن يتمثل القدوة الحسنة لأسرته في بناء الحس الوطني

٣) أن يقدر الطالب دور المملكة العربية السعودية في خدمة المسجد الأقصى

٤) أن يبدى الطالب إهتمامه لحديث معلمه عن جهود المملكة العربية السعودية في خدمة الحجاج

الترتيب المناسب للأهداف من الأدنى إلى الأعلى لتحقيق القيمة وفق تصنيف كراثول هو :

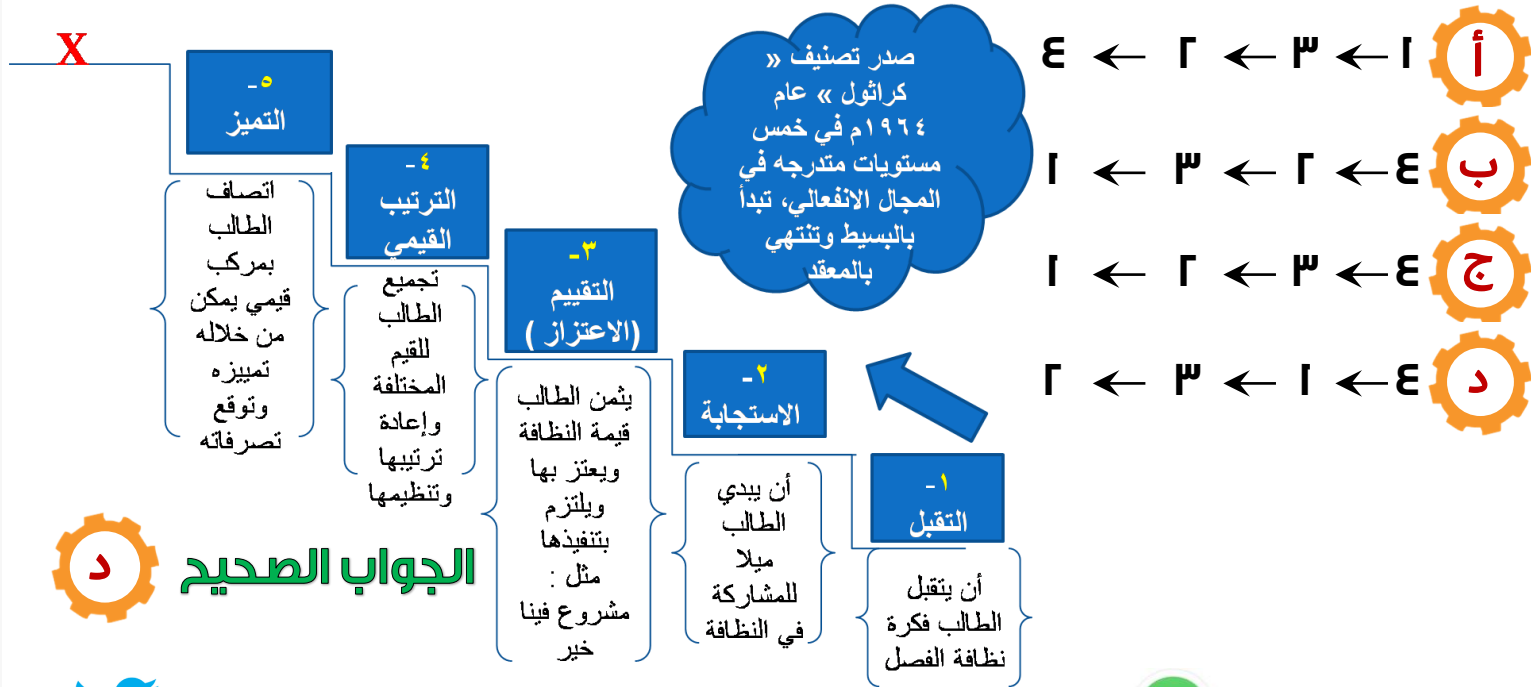

@AmalQhtani



للتواصل: ٠٥٢٤١٠٢٣١١



مركز أبناء المستقبل للتدريب الرخصة المهنية التعليمية الاختبار التربوي العام



إذا ابتسم المعلم فور أداء الطالب، فإن التعزيز ؟

تعتبر الإيتسامة من المعززات غير
اللفظية المعنوية

أ أولي

ب ثانوي

ج معنوي

د مادي

ج الجواب الصحيح



@AmalQhtani



للتواصل: ٠٥٢٤١٠٢٢١١



مركز أبناء المستقبل للتدريب الرخصة المهنية التعليمية الاختبار التربوي العام



ففي الحصة السادسة وأذن آذان الظهر كيف يغرس المعلم قيم التدين للطلاب ؟

أ يردد الآذان مع طلابه

ب يذكر قصص قصيرة عن الآذان

ج يوضح لهم واجب المسلم مع الآذان

د يستمر في شرح الدرس

أ الجواب الصحيح



@AmalQhtani



للتواصل: ٠٥٢٤١٠٢٣١١



مركز أبناء المستقبل للتدريب الرخصة المهنية التعليمية الاختبار التربوي العام



الاسهام في تعزيز مكانة المعلم العلمية والإجتماعية ، العبارة السابقة
تمثل أحد :

أ الحقوق الوظيفية وفقاً للخدمة المدنية

ب متطلبات الممارسة المهنية

ج أهداف سياسة التعليم بالمملكة

د أهداف ميثاق أخلاقيات مهنة التعليم

د الجواب الصحيح



@AmalQhtani



للتواصل: ٠٥٢٤١٠٢٣١١



مركز أبناء المستقبل للتدريب الرخصة المهنية التعليمية الاختبار التربوي العام



وصفك خبيراً تربوياً في بناء المناهج ، وطلب منك اختيار التنظيم الذي يهتم بحاجات الطلاب أكثر من ميولهم واهتماماتهم ، ويسمح للمعلم بالاستعانة بآخرين لمساعدته ، ويكون عدد الطلاب الذين يتعامل معهم قليلاً ، فأية تنظيمات المناهج الآتية يكون مناسباً أكثر من غيره ؟

أ المحوري

ب المواد المنفصلة

ج المواد المترابطة

د المجالات العلمية

أ الجواب الصحيح



@AmalQhtani



للتواصل: ٠٥٢٤١٠٢٣١١



مركز أبناء المستقبل للتدريب الرخصة المهنية التعليمية الاختبار التربوي العام



فصل فيه ٢٠ طالب، نسبة الموهبين ١٠% ، انضم لهم ٤ طلاب واحد منهم موهوب، كم نسبة الطلاب الموهبين؟

- أ ٢٢,٥
- ب ١٧,٥
- ج ٢٠
- د ١٥

 الجواب الصحيح



@AmalQhtani



للتواصل: ٠٥٢٤١٠٢٣١١



مركز أبناء المستقبل للتدريب الرخصة المهنية التعليمية الاختبار التربوي العام



صفوة الأفكار التي تقدم بالتقرير تكون في:

- أ المقدمة
- ب التحليل
- ج التمهيد
- د الختام

الجواب الصحيح **د**



@AmalQhtani



للتواصل: ٠٥٢٤١٠٢٣١١



مركز أبناء المستقبل للتدريب الرخصة المهنية التعليمية الاختبار التربوي العام



أي مما يلي ليس من المعايير المهنية للمعلمين ؟

- أ المرجعيات المهنية
- ب المسؤولية المهنية
- ج الممارسة المهنية
- د معرفية المهنية

أ الجواب الصحيح



@AmalQhtani



للتواصل: ٠٥٢٤١٠٢٣١١



مركز أبناء المستقبل للتدريب الرخصة المهنية التعليمية الاختبار التربوي العام



يستخدم المعلم أسلوب حل المشكلات ؛ للوصول إلى هدف معين ،
عندما يكون ذلك الهدف غير متاح أمامه .
الضمير (الهاء) فيه (أمامه) يعود على :

أ الهدف

ب المتعلم

ج الوصول

د متاح

ب الجواب الصحيح



@AmalQhtani



للتواصل: ٠٥٢٤١٠٢٣١١



مركز أبناء المستقبل للتدريب الرخصة المهنية التعليمية الاختبار التربوي العام



يتعاون المعلمون في المدرسة بشكل تبادلي من أجل تطوير أدائهم
والتنمية المستدامة من خلال :

- أ مراجعة المادة الدراسية
- ب مجتمعات التعلم المهنية
- ج التعاون مع مدير المدرسة
- د التخطيط المستمر والفعال

 الجواب الصحيح



@AmalQhtani



للتواصل: ٠٥٢٤١٠٢٣١١



مركز أبناء المستقبل للتدريب الرخصة المهنية التعليمية الاختبار التربوي العام



معلم يقرأ نص قراءة جيدة أمام طلبة ويطلب منهم الإستماع له جيداً بحيث إذا انتهى من القراءة يحاكونه عن أسلوب القراءة اتجاه التعلم الذي اتخذه المعلم . ما هذا الأسلوب ؟

أ إنساني

ب إجتماعي

ج معرفي

د سلوكي

ب الجواب الصحيح



@AmalQhtani



للتواصل: ٠٥٢٤١٠٢٣١١



مركز أبناء المستقبل للتدريب الرخصة المهنية التعليمية الاختبار التربوي العام



التدرج من السهل للصعب ومن البسيط للمعقد أي نظرية ؟

أ بنائية

ب معرفية

ج سلوكية

د إجتماعية

ب الجواب الصحيح



@AmalQhtani



للتواصل: ٠٥٢٤١٠٢٣١١



مركز أبناء المستقبل للتدريب الرخصة المهنية التعليمية الاختبار التربوي العام



عن اللغة العربية ، واحد قال : (غن أكثر مفردات)
الثاني قال : (اللغة العربية الأكثر انتشاراً)

اللغة العربية أكثر مفردات اللغة بالعالم
ولكن اللغة الإنجليزية أكثر انتشاراً

أ كلاهما متحيز

ب كلاهما محايد

ج الأول محايد والثاني متحيز

د الأول متحيز والثاني محايد

ج الجواب الصحيح



@AmalQhtani



للتواصل: ٠٥٣٤١٠٢٣١١



مركز أبناء المستقبل للتدريب الرخصة المهنية التعليمية الاختبار التربوي العام



قال الوالد لابنه ما أجملك علامتا الترقيم المناسبتان
لملء الفراغين علمه التواليا :

- أ - ،
- ب - ؟
- ج - :
- د - !

 الجواب الصحيح



@AmalQhtani



للتواصل: ٠٥٢٤١٠٢٣١١



مركز أبناء المستقبل للتدريب الرخصة المهنية التعليمية الاختبار التربوي العام



من شروط التعلم الرئيسية :

شروط التعلم: الدافعية والنضج
والممارسة والاستعداد

أ التغذية الراجعة

ب الدافعية

ج التكرار

د التمهيد

ب الجواب الصحيح



@AmalQhtani



للتواصل: ٠٥٣٤١٠٢٣١١



مركز أبناء المستقبل للتدريب الرخصة المهنية التعليمية الاختبار التربوي العام



أن يستخرج الطالب الأفعال من الجملة ، نوع الهدف حسب (بلوم) ؟

- أ فهم
- ب تطبيق
- ج تحليل
- د تركيب

 الجواب الصحيح



@AmalQhtani



للتواصل: ٠٥٣٤١٠٢٣١١



مركز أبناء المستقبل للتدريب الرخصة المهنية التعليمية الاختبار التربوي العام



أي من الكلمات الآتية لا تعد اسماً :

أ سباق

ب انفراج

ج منارة

د يحكمان

د الجواب الصحيح



@AmalQhtani



للتواصل: ٠٥٢٤١٠٢٣١١



مركز أبناء المستقبل للتدريب الرخصة المهنية التعليمية الاختبار التربوي العام



الكلمة الصحيحة إملائياً فيما يأتي :

- أ أولئك
- ب أولئك
- ج ألك
- د أولاءك

 الجواب الصحيح



@AmalQhtani



للتواصل: ٠٥٢٤١٠٢٣١١



مركز أبناء المستقبل للتدريب الرخصة المهنية التعليمية الاختبار التربوي العام



عند التخطيط لتدريس وحدة الأدب العربي الحديث اختار المعلم أن يهيئ
أذهان الطلاب لدرس أحمد شوقي باستخدام منظم متقدم للوحدة . هذا
الجزء من الخطة يعد تهيئة :

- أ توجيهية
- ب تشييطية
- ج إفتتاحية
- د إنتقالية

أ الجواب الصحيح



@AmalQhtani



للتواصل: ٠٥٢٤١٠٢٣١١



مركز أبناء المستقبل للتدريب الرخصة المهنية التعليمية الاختبار التربوي العام



أثناء مشاركة المعلم مبارك في ورشة عمل للمعلمين فوجئ بأن أحد زملائه في فريق العمل علمه ديانة أخرى كيف يتعامل مبارك معه بما تقتنيه قيم الوسيطة والإعتدال :

أ يتحاشى الإحتكاك معه بشكل كبير

ب يتسم في وجهه ويمازحة ويدعوه إلى الإسلام

ج يدلّه علمه مركز دعوة الجاليات القريب من سكنه

د يتعامل معه مباشرة وفق مقتضيات مهام فريق العمل

د الجواب الصحيح



@AmalQhtani



للتواصل: ٠٥٢٤١٠٢٣١١



مركز أبناء المستقبل للتدريب الرخصة المهنية التعليمية الاختبار التربوي العام



ترتكز المعايير المهنية لرتب المعلمين على ثلاث مجالات مترابطة :

- أ القيم المعرفة الممارسة
- ب الامانة العطاء الالتزام
- ج التدريب القدرة المهارة
- د التخطيط الأداء التطوير

أ الجواب الصحيح



@AmalQhtani



للتواصل: ٠٥٣٤١٠٢٣١١



مركز أبناء المستقبل للتدريب الرخصة المهنية التعليمية الاختبار التربوي العام



العمليات التي تهدف إلى تغيير مهارات ومواقف سلوك المعلمين لتكون أكثر كفاءة وفاعلية بما يتوافق مع حاجات المدرسة تسمى :

- أ الشراكة المجتمعية
- ب التنمية المهنية للمعلمين
- ج القيادة القائمة على التعلم
- د التعليم القائم على المعلم

أ الجواب الصحيح



@AmalQhtani



للتواصل: ٠٥٢٤١٠٢٣١١



مركز أبناء المستقبل للتدريب الرخصة المهنية التعليمية الاختبار التربوي العام



أن يشعر الطلاب بالمسؤولية في العمل التعاوني ، يعتبر هذا من الأهداف :

- أ المعرفة
- ب الإدراكية
- ج الانفعاليه
- د الحركيه

 الجواب الصحيح



@AmalQhtani



للتواصل: ٠٥٢٤١٠٢٣١١



مركز أبناء المستقبل للتدريب الرخصة المهنية التعليمية الاختبار التربوي العام



الهمزة في كلمة (انسحاب - افضل)

- أ قطع - قطع
- ب قطع - وصل
- ج وصل - قطع
- د وصل - وصل

الجواب الصحيح ج



@AmalQhtani



للتواصل: ٠٥٢٤١٠٢٣١١



مركز أبناء المستقبل للتدريب الرخصة المهنية التعليمية الاختبار التربوي العام



يخطط معلم في مدرسة ثانوية لأستخدام المناقشة الصفية في أحد دروسه . فأيه نوع من الأسئلة الآتية يمكن للمعلم استخدامها ؟

أ) تقوم على الحقائق وتركز على المحتوى الأساسي

ب) مستخلصة مباشرة من الكتاب المدرسي

ج) تركز على مفهوم واحد أو فكرة واحدة

د) مفتوحة النهاية وإستكشافية

د) الجواب الصحيح



@AmalQhtani



للتواصل: ٠٥٢٤١٠٢٣١١



مركز أبناء المستقبل للتدريب الرخصة المهنية التعليمية الاختبار التربوي العام



أمامك شكل الإنتشار الذي يوضح تمثيل علامات طلاب الصف الرابع في مادتي الرياضيات (س) ، والعلوم (ص) هذا الشكل يوضح وجود علاقة بين أداء الطلاب في الرياضيات مقارنة بأدائهم في العلوم وتتصف هذه العلاقة بأنها :

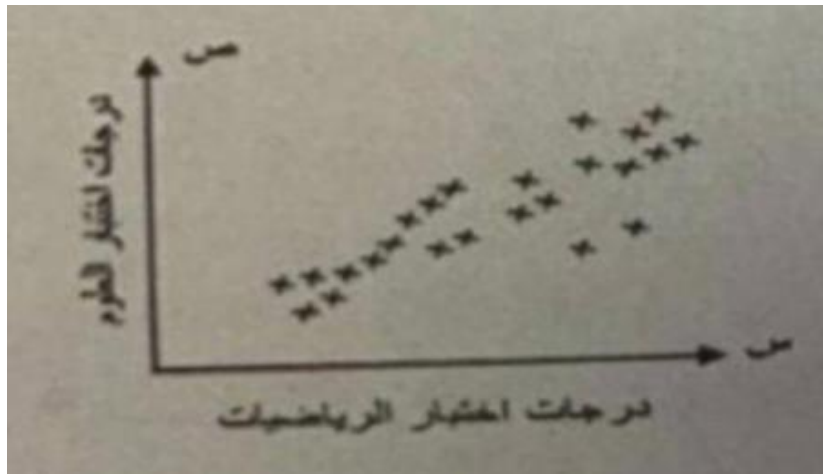

- أ طردية قوية
- ب عكسية قوية
- ج طردية ضعيفة
- د عكسية ضعيفة

أ الجواب الصحيح



@AmalQhtani



للتواصل: ٠٥٢٤١٠٢٣١١



مركز أبناء المستقبل للتدريب الرخصة المهنية التعليمية الاختبار التربوي العام



معلم ينادي الطلاب بألقاب محببه لديهم، المعلم هنا أشبع :

أ حاجات الأمان

ب تقدير الذات

ج الحاجات النفسية

د تقدير التعلم

ب الجواب الصحيح



@AmalQhtani



للتواصل: ٠٥٢٤١٠٢٣١١



مركز أبناء المستقبل للتدريب الرخصة المهنية التعليمية الاختبار التربوي العام



أي من الأساليب الآتية تسهم في حصول المعلم على تغذية راجعة فورية ومباشرة حول ممارسته التعليمية ؟

أ حضور المؤتمرات

ب الدورات التدريبية

ج التعليم المصغر

د إجتماعات المعلمين

ج الجواب الصحيح



@AmalQhtani



للتواصل: ٠٥٢٤١٠٢٣١١



مركز أبناء المستقبل للتدريب

الرخصة المهنية التعليمية

الاختبار التربوي العام



ليس من طرق حساب ثبات الاختبار :

تطبيق الأداة على مجموعة من الأفراد مرتين

طريقة إعادة التطبيق

تطبيق نسختين متكافئتين من أداة القياس

طريقة الصور المتكافئة

تقسيم مفردات المقياس إلى قسمين وبحسب معامل الارتباط بين القسمين.

طريقة التجزئة النصفية

حساب معامل ألفا كرونباخ

معامل الثبات

الثبات

أ التجزئة النصفية

ب إعادة الاختبار

ج الصور متكافئة

د الاتساق الداخلي

د الجواب الصحيح



@AmalQhtani



للتواصل: ٠٥٢٤١٠٢٣١١



مركز أبناء المستقبل للتدريب الرخصة المهنية التعليمية الاختبار التربوي العام



أعلن مجموعة من الأطباء في الهند أنهم قد تمكنوا من زراعة عدد من الأعضاء دفعة واحدة ولأول مرة في عام ٢٠٠٥م فقد تمت عملية زراعة بنكرياس وكبد وجزء من الأمعاء الدقيقة في عملية جراحية إستغرقت ١٠ ساعات ، وأن المريضة تتعافى جيداً ووضعها مستقر ، يستنتج من الفقرة أن :

- أ عملية زراعة الأعضاء لم تكن معروفة من قبل
- ب الأطباء الهنود يتفوقون على غيرهم من أطباء العالم
- ج عمليات زراعة عدد من الأعضاء دفعة واحدة معروفة من قبل
- د عملية زراعة الأعضاء القديمة و الجديدة هو زراعتها دفعة واحدة

 الجواب الصحيح



@AmalQhtani



للتواصل: ٠٥٢٤١٠٢٣١١



مركز أبناء المستقبل للتدريب الرخصة المهنية التعليمية الاختبار التربوي العام



أكمل
الجدول
السابق:

خطة الدرس: انتشار الإسلام في مكة المكرمة	
المادة	التاريخ
الصف	ثالث متوسط
الهدف	تعرف الطالب على تفاصيل الدعوة السرية والجهرية في مكة المكرمة
المحتوى	مفاهيم / حقائق / تواريخ / أحداث / شخصيات
إستراتيجية التدريس	؟

أ حل المشكلات

ب المناقشة والحوار

ج العروض العملية

د رحلات الويب

ب الجواب الصحيح



@AmalQhtani



للتواصل: ٠٥٢٤١٠٢٣١١



مركز أبناء المستقبل للتدريب الرخصة المهنية التعليمية الاختبار التربوي العام



ففي أحد المواقف التعليمية بدأ المعلم الحديث عن ظاهرة طبيعية ، ثم كلف الطلاب بالعمل على تنظيمات المعطيات ووضع التفسيرات ، ثم تحديد أساليب ضبط هذه الظاهرة ، عن طريقة التعليم التي يستخدمها المعلم هنا هي :

أ طريقة النقاش

ب الطريقة الاستقرائية

ج طريقة حل المشكلة

د طريقة الأسئلة الصفية

ج الجواب الصحيح



@AmalQhtani



للتواصل: ٠٥٢٤١٠٢٣١١



مركز أبناء المستقبل للتدريب الرخصة المهنية التعليمية الاختبار التربوي العام



قيمت المعلمة هناء طالبات الصف الأول الابتدائي ، واكتشفت أنهن لا يميزن بين الحروف ، لمعالجة هذا الضعف عليها :

- أ تحفيز الطالبات بالمكافآت
- ب إرسال لأولياء الأمور
- ج طلب تحويلهن لمعلمة أخرى
- د استخدام طرق جديدة في التدريس

الجواب الصحيح **د**



@AmalQhtani



للتواصل: ٠٥٢٤١٠٢٣١١



مركز أبناء المستقبل للتدريب الرخصة المهنية التعليمية الاختبار التربوي العام



تعمل معلماً في إحدى المدارس الثانوية ، وخلال عملك تبين لك أن بعض زملائك يعملون على تشكيل قيم ثقافية وعقائدية بين الطلاب لا تتفق مع سياسة التعليم في المملكة . كيف تستجيب لهذا الوضع ؟

- أ أحاول تعديل تصرفاتهم فإن لم يستجيبوا أبلغت الإدارة بخطر تصرفاتهم
- ب تجنب التعامل معهم وأتجنب الاختلاط بهم تجنباً للمشاكل
- ج ابقى علاقتي بهم مع تحذيري لهم من عواقب توجهاتهم
- د لا أهتم لما يفعلون فكل فرد مسؤول عن نفسه

أ الجواب الصحيح



@AmalQhtani



للتواصل: ٠٥٢٤١٠٢٣١١



مركز أبناء المستقبل للتدريب الرخصة المهنية التعليمية الاختبار التربوي العام



(الإسهام في تعزيز مكانة المعلم العلمية والاجتماعية) العبارة
السابقة تمثل أحد :

أ أهداف ميثاق أخلاقيات مهنة التعليم

ب الحقوق الوظيفية وفقاً للخدمة المدنية

ج متطلبات المحاسبة بالممارسة المهنية

د أهداف سياسة التعلم في المملكة

أ الجواب الصحيح



@AmalQhtani



للتواصل: ٠٥٣٤١٠٢٣١١



مركز أبناء المستقبل للتدريب الرخصة المهنية التعليمية الاختبار التربوي العام



أي مما يأتي من الإجراءات ينبغي التقيدها في التعامل مع ذوي الاحتياجات الخاصة من الطلاب في المدرسة؟

- أ الطالب منهم عدم التصرف دون مساعدة
- ب سؤالهم عن مدى حاجاتهم للمساعدة قبل المبادرة بتقديمها
- ج الحديث معهم بطريقة تبين لهم مشاعر الآخرين تجاههم
- د تعريفهم بالصعوبات التي قد تواجههم في الحياة المستقبلية

 **الجواب الصحيح**



@AmalQhtani



للتواصل: ٠٥٢٤١٠٢٣١١



مركز أبناء المستقبل للتدريب الرخصة المهنية التعليمية الاختبار التربوي العام



أثناء اطلاع المعلم خالد على أحد الأبحاث الحديثة في المدرسة ، وجد أن إحدى النظريات تصنف المعالجة المقالية للمعلومات إلى معالجة سطحية ومعالجة عميقة ، إذا اراد المعلم توجيه وملائه لتعزيز المعالجة العميقة ، فإن الإجراء المناسب مع الطلاب هو :

أ تقديم معززات إيجابية متنوعة

ب توظيف الوسائل التعليمية المثيرة للاهتمام

ج تقديم حقائق إضافية تثرى الموضوع الدراسي

د تشجيع الطلاب على طرح أسئلة متنوعة حول المعنى والمضمون

د الجواب الصحيح



@AmalQhtani



للتواصل: ٠٥٢٤١٠٢٣١١



مركز أبناء المستقبل للتدريب الرخصة المهنية التعليمية الاختبار التربوي العام



طبق معلم اختباراً شهرياً مكوناً من ١٠ فقرات على ٣٠ طالباً، تراوحت درجات الطلاب بين ٣ و ١٠ إذا أراد المعلم التحقق من مستواه تحصيل الطلاب إحصائياً، فإنه يطبق مقياسين هما :

- أ المتوسط + الانحراف المعياري
- ب الوسيط + معامل الالتواء
- ج النسبة + المدى التربيعي
- د المنوال + التباين

أ الجواب الصحيح



@AmalQhtani



للتواصل: ٠٥٢٤١٠٢٣١١



مركز أبناء المستقبل للتدريب الرخصة المهنية التعليمية الاختبار التربوي العام



حق الطلاب المعاقين من ذوي الاحتياجات الخاصة أن يعيشوا حياتهم كما يعيشها الآخرون جميعاً إلى أقصى حد ممكن ، ولكي ينجح دمج هؤلاء الطلاب ضمن منظومة التعليم العام لابد أن تتوفر مجموعة من العوامل التي تهيئ فرصة النجاح وتحقيق النتائج منها:

- أ تدريب المعلمين على برامج الدمج ، وكيفية إعداد الخطط الفردية
- ب دمج هؤلاء الطلاب في الصفوف العادية مهما طانت طبيعة إعاقتهم
- ج دمج هؤلاء الطلاب في الصفوف العادية مهما طانت درجة إعاقتهم
- د العمل على الدمج التعليمي الجزئي لبعض الفصول الدراسية

أ الجواب الصحيح



@AmalQhtani



للتواصل: ٠٥٢٤١٠٢٣١١



مركز أبناء المستقبل للتدريب الرخصة المهنية التعليمية الاختبار التربوي العام



بدأ المعلم الحصة بذكر موقف يتكرر كثيراً في أحد الألعاب الإلكترونية الشائعة بين الطلاب وجعله مدخلاً للدرس ، وقد نجح المعلم بذلك في :

- أ استثارة اهتمام الطلاب
- ب الإفادة من تقنيات التعليم
- ج تقريب الموضوع الجديد لأذهان الطلاب
- د محاولة التحذير من الألعاب الإلكترونية

أ الجواب الصحيح



@AmalQhtani



للتواصل: ٠٥٢٤١٠٢٣١١



مركز أبناء المستقبل للتدريب الرخصة المهنية التعليمية الاختبار التربوي العام



لاحظ المعلم مشاري الذي يدرس مادة الرياضيات للصف الأول الثانوي أن ظاهرة التفحيط تزداد لدى المراهقين ، ويتوجب على المدرسة أن تقوم بإجراءات وقائية وتوعية لطلابها المراهقين .
دور المعلم في هذه الحالة هو أن :

- أ يتواصل مع اولياء الأمور لحل المشكلة
- ب يتواصل مع إدارة المرور لحل هذه الظاهرة
- ج يناقش الموضوع باختصار في حصته مع طلابه
- د يترك الموضوع لمعلمي المواد الإجتماعية والدينية

 الجواب الصحيح



@AmalQhtani



للتواصل: ٠٥٢٤١٠٢٣١١



مركز أبناء المستقبل للتدريب الرخصة المهنية التعليمية الاختبار التربوي العام



لمراعاة الفروق الفردية بين الطلاب ، فإن أهم ما يجب على المعلم
الاهتمام به هو :

أ العمر الزمني

ب الوضع الإقتصادي

ج التغيرات الإجتماعية

د الخصائص النفسية والعقلية

د الجواب الصحيح



@AmalQhtani



للتواصل: ٠٥٣٤١٠٢٣١١



مركز أبناء المستقبل للتدريب الرخصة المهنية التعليمية الاختبار التربوي العام



أثناء تدريب المعلم طلابه على مهارة معينة وجد أن هناك خطوة أخطأت فيها كل المجموعات إلا مجموعة واحدة تجاوزتها بطريقة عدها المعلم ابداعية . ما أفضل إجراء يقوم به المعلم لتمكين بقية الطلاب من التعلم من أعمال زملائهم ؟

أ يطلب من المجموعات الأخرى . إجراء محاولات ذاتية لتجاوز الخطأ

ب إرسال طالب من كل مجموعة إلى المجموعة المبدعة لتعليم كيفية تجاوز الخطأ

ج يطلب من الطلاب التوقف عن العمل ويطلب من المجموعة المبدعة عرض كيفية تجاوزهم للخطأ

د يفهم كيف قامت المجموعة بتجاوز الخطأ ويجمع بقية الطلاب ويعلمهم ما تعلمه من تلك المجموعة

ج الجواب الصحيح



@AmalQhtani



للتواصل: ٠٥٢٤١٠٢٣١١



مركز أبناء المستقبل للتدريب الرخصة المهنية التعليمية الاختبار التربوي العام



عند اختيار المشروعات التعليمية للطلاب في مادة دراسية معينة يفضل
مراعاة النقاط الآتية ما عدا:

أ ارتباطها برغبات الطلاب

ب ارتباطها بحاجات المعلم

ج علاقتها بالمنهج

د قابليتها للإنجاز

ب الجواب الصحيح



@AmalQhtani



للتواصل: ٠٥٢٤١٠٢٣١١



مركز أبناء المستقبل للتدريب الرخصة المهنية التعليمية الاختبار التربوي العام



شكا معلم إلى المشرف التربوي ضعف انتباه احد الطلاب ، وقلة تركيزه
ففي أثناء الدرس ، وعدم قدرته على مجترة زملائه في حل الأنشطة
الصفية ، فأرشده المشرف إلى :

- أ تضمين معيار الانتباه والتركيز في قائمة الانضباط الصفية
- ب عرض مشهد تمثيلي عن اهمية الانتباه والتركيز في عملية التعلم
- ج تدعيم الشرح بنبرات صوتية متنوعة ولغة جسد وإشارات مناسبة
- د منح الطالب فرصة لتحريك جسده وتغيير وضع جلوسه بصفة دورية

 الجواب الصحيح



@AmalQhtani



للتواصل: ٠٥٣٤١٠٢٣١١



مركز أبناء المستقبل للتدريب الرخصة المهنية التعليمية الاختبار التربوي العام



(الديسلكسيا) مصطلح في مجال صعوبات التعلم يشير تحديداً إلى:

- أ عسر القراءة
- ب اضطرابات انفعالية
- ج الحبسة الكلامية النمائية
- د الاختلال الوظيفي الدماغية الأدنى

أ الجواب الصحيح



@AmalQhtani



للتواصل: ٠٥٢٤١٠٢٣١١



مركز أبناء المستقبل للتدريب الرخصة المهنية التعليمية الاختبار التربوي العام



معلم الاجتماعيات (إبراهيم) يخطط لتدريس وحدة (سياسات بيئية)
باستخدام التعلم القائم على حل المشكلات . ما الطريقة الأكثر فاعلية
لاختيار موضوعات هذا الدرس ؟

أ يسأل المعلمين في المدرسة عن أهم الموضوعات

ب يختار المعلم موضوعاً سهلاً في العرض والتخطيط

ج يختار المعلم الموضوعات في ضوء خبرته وتخصصه المعرفي

د يطلب من الطلاب تحديد موضوعات في ضوء اهتماماتهم العامة

د الجواب الصحيح



@AmalQhtani



للتواصل: ٠٥٢٤١٠٢٣١١



مركز أبناء المستقبل للتدريب الرخصة المهنية التعليمية الاختبار التربوي العام



سامية طالب في الصف الأول الابتدائي أصبح قادراً على إدراك أن العملية
($6 = 2 + 4$) هي نفسها ($6 = 2 - 1$) ، في أي مرحلة من مراحل النمو
عند (بياجيه) يكون سامية ؟

- أ العمليات المجردة
- ب ما قبل العمليات
- ج المادية
- د الحس حركية

 الجواب الصحيح



@AmalQhtani



للتواصل: ٠٥٢٤١٠٢٣١١



مركز أبناء المستقبل للتدريب الرخصة المهنية التعليمية الاختبار التربوي العام



أي من المجالات الآتية ليست من مجالات المعايير المهنية للمعلمين
في المملكة العربية السعودية ؟

- أ المرجعيات المهنية
- ب المسؤولية المهنية
- ج الممارسة المهنية
- د معرفية المهنية

أ الجواب الصحيح



@AmalQhtani



للتواصل: ٠٥٣٤١٠٢٣١١



مركز أبناء المستقبل للتدريب الرخصة المهنية التعليمية الاختبار التربوي العام



أحمد معلم يسعه دائماً لتطوير أدائه المهني، ويحصل على المعارف والمعلومات من مصادر علمية موثوقة ومنها :

أ المجلات الأسبوعية

ب مواقع التواصل الاجتماعي

ج المجلات العلمية المحكمة

د المنتديات التربوية في الإنترنت

ج الجواب الصحيح



@AmalQhtani



للتواصل: ٠٥٢٤١٠٢٣١١



مركز أبناء المستقبل للتدريب الرخصة المهنية التعليمية الاختبار التربوي العام



معلم متمكن من مادته العلمية في مجال تخصصه ، يدعم دروسه
بنشاط إثرائية عميقة ، لكن لوحظ تدني درجات طلابه في الإختبار . كل مما
يأتي يساعد المعلم في رفع مستوى تحصيل طلابه في الاختبار ما عدا :

- أ الإطلاع على لائحة تقويم الطلاب المعتمدة
- ب حضور ورشة عمل عن فنيات كتابة الأسئلة
- ج الإطلاع على نماذج جيدة في اختبارات المادة
- د الإستعانة بجدول المواصفات عند إعداد الاختبار

أ الجواب الصحيح



@AmalQhtani



للتواصل: ٠٥٢٤١٠٢٣١١



مركز أبناء المستقبل للتدريب الرخصة المهنية التعليمية الاختبار التربوي العام



يرغب قائد المدرسة بترشيح أحد المعلمين لنيل جائزة (التفاعل المتميز مع مجتمعات التعلم) إن أهم المعايير التي يعتمد عليها المدير في ترشيحه هو أن المعلم :

- أ يطبق التقويم الذاتي ويتأمل ممارسته المهنية
- ب يستخدم عمليات متنوعة لتطوير أدائه المهني
- ج يدعم مبادرات زملائه الهادفة إلى تحسين الممارسات المهنية
- د يحضر المؤتمرات التربوية وورش العمل الخاصة بمهنة التدريس

 الجواب الصحيح



@AmalQhtani



للتواصل: ٠٥٣٤١٠٢٣١١



مركز أبناء المستقبل للتدريب الرخصة المهنية التعليمية الاختبار التربوي العام



ناصر معلم يتواصل إيجابياً مع أولياء الأمور بما يتعلق بخطة المدرسة وتعلم الطلاب، مستخدماً في ذلك أدوات متنوعة منها تقنيات التواصل، ما يأتي نتائج تحقق من هذا التواصل ما عدا:

- أ زيادة دعم المجتمع للعملية التربوية التعليمية من خلال مساندة خطط اصلاح التعليم وتطويره
- ب تأثر سلوك الطلاب واتجاهاتهم سلباً عند اطلاع أولياء الأمور على أوضاعهم الدراسية
- ج إشراك أولياء الأمور في تقديم تغذية راجعة للمعلم مما ينعكس إيجاباً على التدريس
- د تحسين الأداء الدراسي للطلاب من خلال متابعة أولياء الأمور لأبنائهم

 الجواب الصحيح



@AmalQhtani



للتواصل: ٠٥٢٤١٠٢٣١١



مركز أبناء المستقبل للتدريب الرخصة المهنية التعليمية الاختبار التربوي العام



لتفعيل عملية التواصل مع أولياء الأمور فيما يتعلق بالعملية التعليمية التي تخص أبناءهم، فإن على المعلم:

- أ) التنويع في أدوات الاتصال والتواصل حسبما يراه ولي الأمر مناسباً
- ب) إبلاغ الطلاب أولاً بأول حول ما يريده من أولياء أمورهم
- ج) الحرص على دعوة أولياء الأمور باستمرار إلى المدرسة
- د) الاعتماد على التواصل من خلال الهاتف الخليوي

أ) الجواب الصحيح



@AmalQhtani



للتواصل: ٠٥٢٤١٠٢٣١١



مركز أبناء المستقبل للتدريب الرخصة المهنية التعليمية الاختبار التربوي العام



بمناسبة اليوم العالمي للغة العربية تقدمت المعلمات بمبادرات لتعزيز
احترام الثقافة العربية المتنوعة لدى الطالبات . حدد أفضل مبادرة مما
يأتيه تحقق ما سبق

أ اصطحاب الطالبات لزيارة معرض الكتاب العربي

ب تنظيم معرض الفنون التشكيلية و أنواع الخط العربي

ج تقديم محاضرة عن عادات الزواج في الدولة العربية

د عقد مسابقة لغوية وأفضل شرح لقصيدة (بلاد العرب أوطاني)

أ الجواب الصحيح



@AmalQhtani



للتواصل: ٠٥٢٤١٠٢٣١١



مركز أبناء المستقبل للتدريب الرخصة المهنية التعليمية الاختبار التربوي العام



ناقش معلمو الاجتماعيات السبل التي تمكنهم من غرس مفاهيم المواطنة في نفوس الطلاب ، والعمل على تقوية اعتزازهم بوطنهم .
أي الأنشطة الآتية يمكن أن يقترحها عليهم زميلهم الأكثر منهم خبرة وتحقق لهم ذلك

أ تشكيل شخصيات الطلاب اعتماداً على ثقافة سعودية موحدة

ب نشر التراث السعودي المتنوع وتعزيز التعددية الثقافية بين الطلاب

ج تنمية قدرات الطلاب على تجديد الثقافة السعودية والتفاعل مع الثقافة العالمية

د إبراز المشترك الثقافي الذي يربط المجتمع السعودي بالمجتمعين العربي والإسلامي

ب الجواب الصحيح



@AmalQhtani



للتواصل: ٠٥٣٤١٠٢٣١١



مركز أبناء المستقبل للتدريب الرخصة المهنية التعليمية الاختبار التربوي العام



استناداً إلى مبادئ النظرية المعرفية الاجتماعية، يمكن للمعلم أن يسهم في غرس القيم الإسلامية الوسطية في نفوس الطلاب بشكل أكبر من خلال:

- أ شرح أنواع هذه القيم وأهميتها
- ب يمثل المعلم هذه القيم في المواقف المختلفة
- ج التحدث عن خطورة الابتعاد عن القيم الإسلامية
- د مشاهدة الطلاب فلماً حوارياً حول دور القيم في بناء المجتمع

 **الجواب الصحيح**



@AmalQhtani



للتواصل: ٠٥٢٤١٠٢٣١١



مركز أبناء المستقبل للتدريب الرخصة المهنية التعليمية الاختبار التربوي العام



أرادت معلمة الحاسب عمل ملف إنجاز إلكتروني على صفحتها وضمنت هذا الملف أهداف سياسة التعليم في المملكة العربية السعودية أي مما يأتي ليس من هذه الأهداف؟

أ تنمية القدرات المختلفة والمهارات والمعارف للتعلم بمساعدة الحاسب

ب تزويد الطالب بالقدر المناسب من المعلومات الثقافية والخبرات

ج تشجيع وتنمية روح البحث التفكير العلمي

د تنمية روح الولاء لشريعة الإسلام

ب الجواب الصحيح



@AmalQhtani



للتواصل: ٠٥٢٤١٠٢٣١١

مررت ليلة أمس برجل بائس، فرأيتُه واضعاً يده على بطنه كأنما يشكو ألماً، فرتيت لحاله، وسألته ما باله؟ فشكا إليّ الجوعَ، ففتأته عنه، ثم تركته وذهبتُ إليه زيارة صديق لي من أرباب الثراء والنعمة، فأدهشني أنني رأيتُه واضعاً يده على بطنه، وأنه يشكو من الألم ما يشكو ذلك البائسُ الفقير، فسألته عما به، فشكا إليّ البِطنةَ، فقلت: يا للعجب! لو أعطته الغنيّة الفقير ما فضل عن حاجته من الطعام ما شكا واحداً منهما سقماً، ولا ألماً، لقد كان جديراً به أن يتناول من الطعام ما يُشبع جوعته، ويطفئ غلته، ولكنه كان محباً لنفسه، مغالياً بها، فضمّ إليه مائدته ما اختلسه من صَفحة الفقير، فعاقبه الله على قسوته بالبِطنة حتى لا يهنأ للظالم ظلمه، ولا يطيب له عيشه، وهكذا يصدق المثل القائل: بِطنة الغنيّة انتقامٌ لجوع الفقير. نوع النص:

- أ علمي
- ب أدبي
- ج عملي
- د وظيفي

 الجواب الصحيح



@AmalQhtani



للتواصل: ٠٥٢٤١٠٢٣١١



مركز أبناء المستقبل للتدريب الرخصة المهنية التعليمية إضاءات هامة هذا اليوم



أنواع التهيئة

□ **التهيئة التقويمية:** وتستخدم لتقويم ما تم تعلمه قبل الانتقال إلى أنشطة أو خبرات جديدة.

□ **التهيئة التوجيهية:** وتستخدم لتوجيه انتباه التلاميذ نحو موضوع الدرس الجديد أو إثارة اهتمامهم به.

□ **التهيئة الانتقالية:** وتستخدم لتسهيل الانتقال التدريجي من المادة التي سبقت معالجتها إلى المادة الجديدة، أو من نشاط تعليمي إلى آخر



@AmalQhtani



للتواصل: ٠٥٢٤١٠٢٣١١



مركز أبناء المستقبل للتدريب الرخصة المهنية التعليمية الاختبار التربوي العام



أراد معلم إثارة تفكير الطلاب بحيث يتعرفون على المفهوم ثم ينتقلون بعد ذلك إلى الأمثلة ، هذا الأسلوب التدريسي يسمى :

أ الحوارية

ب القياسية

ج الاكتشاف

د حل المشكلات

ب الجواب الصحيح



@AmalQhtani



للتواصل: ٠٥٢٤١٠٢٣١١



مركز أبناء المستقبل للتدريب الرخصة المهنية التعليمية الاختبار التربوي العام



إذا اراد معلم تقويم امتلاك طلابه لمهارات التلاوة والتجويد للقرآن الكريم .
فإن الأداة الأكثر دقة التي يمكن استخدامها هي :

أ سلم التقدير

ب الاختبار الكتابي ← لا يقيس المهارة

ج السجل القصصي ← تحتاج وقت طويل

د سجل وصف التعلم ← خاصة بالطالب

أ الجواب الصحيح



@AmalQhtani



للتواصل: ٠٥٣٤١٠٢٣١١



مركز أبناء المستقبل للتدريب الرخصة المهنية التعليمية الاختبار التربوي العام



لكي يحافظ المعلم على مستوى مرتفع من الدافعية لدى الطلاب الذين يتعرضون لبعض خبرات الإخفاق . وبالإستناد إلى النظريات المعرفية في الدافعية ، يُفترض أن يقوم بعمل بـ :

- أ عزو الفشل إلى الجهد المبذول
- ب تعزيز أي تقدم يحققه الطالب
- ج توفير بيئة صافية آمنة خالية من النقد
- د تشجع الطالب على تكرار المحاولات

أ الجواب الصحيح



@AmalQhtani



للتواصل: ٠٥٢٤١٠٢٣١١



مركز أبناء المستقبل للتدريب الرخصة المهنية التعليمية الاختبار التربوي العام



علم المعلم أن يدرك أن للفروق الفردية أثراً في التعلم ، ومن الخصائص العامة للفروق الفردية المدء الذي يُعرف بأنه (الفرق بين أقل درجة وأعلى درجة في توزيع أي صفة من الصفات) وأكبر مدء الفروق الفردية يظهر في الصفات :

للفروق الفردية أوسع مدء السمات الشخصية
وأقل مدء الفروق الجسمية والنواحي العقلية
والمعرفية يعتدل

- أ الجسمية
- ب الشخصية
- ج المعرفية
- د العقلية

 الجواب الصحيح



@AmalQhtani



للتواصل: ٠٥٢٤١٠٢٣١١



مركز أبناء المستقبل للتدريب الرخصة المهنية التعليمية الاختبار التربوي العام



يؤكد المشرف التربوي للأستاذ خالد علم أهمية تزويد الطلاب بتغذية راجعة حول مستواهم تقدمهم في إتقان المهارات والمفاهيم أثناء تعلم الوحدة الدراسية ،
أي أنواع التقويم الآتية يساعد علم تقديم التغذية الراجعة المطلوبة ؟

- أ التشخيصي
- ب التكويني
- ج النهائي
- د القبلي

 الجواب الصحيح



@AmalQhtani



للتواصل: ٠٥٢٤١٠٢٣١١



مركز أبناء المستقبل للتدريب الرخصة المهنية التعليمية الاختبار التربوي العام



معلم بعدما انتهى عمله قام بمراجعة ما قدمه وتقويم العمليات
التي قدمها والتفكر فيها . عملية التقويم قام بها المعلم تُعد تقويم:

أ ذاتي

ب تشخيصي

ج تكويني

د ختامي

أ الجواب الصحيح



@AmalQhtani



للتواصل: ٠٥٢٤١٠٢٣١١



مركز أبناء المستقبل للتدريب الرخصة المهنية التعليمية الاختبار التربوي العام



أي من التطبيقات الآتية يمكن للمعلم استخدامه للتواصل الإيجابي المنتظم مع أولياء أمور الطلاب ، وإطلاعهم على مدى تقدم أبنائهم دون الحاجة إلى استدعاء أولياء الأمور للحضور ؟

- Google Classroom أ
- School Circle ب
- Class Dojo ج
- Remind د

الجواب الصحيح د



@AmalQhtani



للتواصل: ٠٥٢٤١٠٢٣١١



مركز أبناء المستقبل للتدريب الرخصة المهنية التعليمية الاختبار التربوي العام



أي العبارات الآتية يعطيه مؤشراً على أن معلم الرياضيات يسهم في تنمية مهارات التفكير الإبداعي لدى طلابه؟

- أ) يشكل معظم الطلاب اتجاهات إيجابية نحو الرياضيات
- ب) يحقق معظم الطلاب متطلبات النجاح في الرياضيات
- ج) يفهم معظم الطلاب المسائل الرياضية ويحلونها
- د) يقدم معظم الطلاب طرائق مختلفة لحل المسائل الرياضية

 الجواب الصحيح



@AmalQhtani



للتواصل: ٠٥٢٤١٠٢٣١١



مركز أبناء المستقبل للتدريب الرخصة المهنية التعليمية الاختبار التربوي العام



يشعر الطالب أحمد بالخجل من زملائه أثناء الإجابة عن أسئلة المعلم ، أي من الآتي يُعد خطأ في معالجة هذه المشكلة ؟

- أ تعزيز ما يصدر عن الطالب من إجابات
- ب إعادة رأي الطالب الصحيح وتكرار اسمه
- ج تجنب توجيه الأسئلة للطالب منعاً للإحراج
- د الإقتراب من الطالب أثناء الإجابة وهز الرأس عند الحديث

 الجواب الصحيح



@AmalQhtani



للتواصل: ٠٥٢٤١٠٢٣١١



مركز أبناء المستقبل للتدريب الرخصة المهنية التعليمية الاختبار التربوي العام



أقل مدء للإختلاف بين الفروق الفردية يكون في:

تدل نتائج الأبحاث العلمية على: أن أوسع مدء للفروق الفردية يظهر في السمات الشخصية ، وأن أقل مدء لهذه الفروق يظهر في الفروق الجسمية ، وأن مدء الفروق الفردية في النواحي العقلية المعرفية يعتدل بين هذين الطرفين .

- أ السمات الشخصية
- ب السمات العقلية
- ج النواحي الجسمية
- د النواحي المعرفية

الجواب الصحيح ج



@AmalQhtani



للتواصل: ٠٥٢٤١٠٢٣١١



مركز أبناء المستقبل للتدريب الرخصة المهنية التعليمية الاختبار التربوي العام



عندما ينظر المعلم إلى جميع الطلاب أثناء طرح السؤال ، فإن ذلك من شأنه أن :

- أ يشعر كل طالب بمخاطبته شخصياً
- ب يقلل عدد الإجابات الخاطئة
- ج يستثمر وقت الحصة بفاعلية
- د يؤكد على أهمية السؤال

 الجواب الصحيح



@AmalQhtani



للتواصل: ٠٥٢٤١٠٢٣١١



مركز أبناء المستقبل للتدريب الرخصة المهنية التعليمية الاختبار التربوي العام



معلم يدرب زملاءه على تطبيق إستراتيجية ما وراء المعرفة ، فطلب منهم ذكر بعض الأساليب لتطبيق هذه الإستراتيجية ، تلقى أربع إجابات ، إحداها ليست من أساليب التفكير فوق المعرفي هي :

أ اقرأ النص قراءة صامتة عميقة

ب أقرر ما أريد قراءته بعناية وما أريد تجاوزه

ج أعيد صياغة الأفكار بأسلوب لفهم ما قرأت

د أضمن معاني الكلمات والعبارات التي لا أعرفها

أ الجواب الصحيح



@AmalQhtani



للتواصل: ٠٥٢٤١٠٢٣١١



مركز أبناء المستقبل للتدريب الرخصة المهنية التعليمية الاختبار التربوي العام



معلم يعرض درس بعنوان (فوائد الغذاء الصحي) ويريد مثال واقعي من الحياة يجعل الطلاب يبحثون عنه :

أ إنتشار مطاعم الوجبات السريعة والأندية الرياضية

ب إنتشار مطاعم الوجبات السريعة ومرض السكر

ج فوائد المشي

د دور ممارسة الرياضة في المحافظة على الصحة

ب الجواب الصحيح



@AmalQhtani



للتواصل: ٠٥٢٤١٠٢٣١١



مركز أبناء المستقبل للتدريب الرخصة المهنية التعليمية الاختبار التربوي العام



العينة التي تمثل مجتمعاً وتتكون من فئات ومستويات :

العينة الطبقيّة : يستخدمها الباحث في حالة معرفة التركيب النسبي للمجتمع الأصلي ، وعندما يكون هذا المجتمع يتكون من عدة طبقات بينها إختلاف واضح من حيث مجموعة من الخصائص ويتم اللجوء إلى طريقة العينة الطبقيّة حرصاً من الباحث على أن تمثل جميع الطبقات في العينة المختاره وعادة تكون العينة الطبقيّة متباينة فيما بينها ومتجانسة في داخلها مثال ذلك : سوق ملابس به عدة أقسام (قسم أطفال و قسم الرجال وقسم النساء) فهذه الأقسام هي عبارة عن طبقات يجب أن يتم إختيار مفردات العينة منها جميعا لكي تكون ممثلة للمجتمع الإحصائي

- أ عينه منتظمة
- ب عينه طبقية
- ج عينة عشوائية
- د عينه بسيطة

الجواب الصحيح ب



@AmalQhtani



للتواصل: ٠٥٢٤١٠٢٣١١



مركز أبناء المستقبل للتدريب الرخصة المهنية التعليمية الاختبار التربوي العام



طريقه تستخدم للصفوف الأولية ، وتندرج من السهل إلى الصعب ؟

- أ مونتسوري
- ب المشاريع
- ج الوحدات
- د هاي سكوب

أ الجواب الصحيح



@AmalQhtani



للتواصل: ٠٥٢٤١٠٢٣١١



مركز أبناء المستقبل للتدريب الرخصة المهنية التعليمية الاختبار التربوي العام



طالب يرفض أن يشارك في حصة اللغة الإنجليزية وعند سؤال المعلم له قال أنا لا أفهم الإنجليزي ، أخذ المعلم بعد الحصة وتحدث إليه وغير وجهة نظره، ما قام به المعلم يعد:

- أ تقدير الذات
- ب ترصد
- ج متابعة
- د تطفل

أ الجواب الصحيح



@AmalQhtani



للتواصل: ٠٥٢٤١٠٢٣١١



مركز أبناء المستقبل للتدريب الرخصة المهنية التعليمية الاختبار التربوي العام



يستطيع المعلم أن يوظف مفهوم (تفريد التعليم) في بيئة المتعلم
خلال :

أ التنفيذ المباشر لخطط العمل

ب تكوين مجموعات العمل التعاونية

ج تقديم أنشطة إثرائية للطلاب الموهوبين

د الشرح التفصيلي لمحتوى الدرس

ج الجواب الصحيح



@AmalQhtani



للتواصل: ٠٥٢٤١٠٢٣١١



مركز أبناء المستقبل للتدريب الرخصة المهنية التعليمية الاختبار التربوي العام



ما مخرجات التعلم التي تدرّس للطلاب مباشرة ؟

أ الحقائق

ب المفاهيم

ج الميول والإتجاهات

د النظريات

ج الجواب الصحيح



@AmalQhtani



للتواصل: ٠٥٢٤١٠٢٣١١



مركز أبناء المستقبل للتدريب الرخصة المهنية التعليمية الاختبار التربوي العام



صح مجموعة من المعلمين أوراق إختبار تحصيلي لمقرر معين في
إحدى الصفوف المتوسطة فظهر تباين في درجات الطلاب ما الإجراء الذي
يمكن القيام به وفقاً لهذا التباين ؟

أ إعادة التصحيح من قبل مجموعة معلمين آخرين

ب تقديم تغذية راجعة فورية للمعلمين لمراجعة طرق التدريس المستخدمة

ج استخدام هذه الدرجات كتغذية راجعة لتحسين عمليتي التعلم والتعلم

د تحليل درجات الطلاب واستخلاص مؤشرات عن مستوياتهم التحصيلية

السبب فيه ذلك: أن التباين في درجات الطلاب يعني وجود
فجوة كبيرة بين الفئة العليا والفئة الدنيا من درجات
الطلبة وهذا يستدعي مراجعة طرق التدريس المستخدمة.



الجواب الصحيح



@AmalQhtani



للتواصل: ٠٥٢٤١٠٢٣١١



مركز أبناء المستقبل للتدريب الرخصة المهنية التعليمية الاختبار التربوي العام



أن يصنف الطالب الحيوانات إلى حيوانات آكلة لحوم وحيوانات آكلة الأعشاب يقيس :

- أ التحليل
- ب التركيب
- ج التقويم
- د التطبيق

أ الجواب الصحيح



@AmalQhtani



للتواصل: ٠٥٢٤١٠٢٣١١



مركز أبناء المستقبل للتدريب الرخصة المهنية التعليمية الاختبار التربوي العام



أن يصمم الطالب خريطة المملكة العربية السعودية النباتية، يقيس هذا الهدف أي مستوى من هرم (بلوم) ؟

أ التذكر

ب التطبيق

ج التحليل

د التركيب

الجواب الصحيح **د**



@AmalQhtani



للتواصل: ٠٥٢٤١٠٢٣١١



مركز أبناء المستقبل للتدريب الرخصة المهنية التعليمية الاختبار التربوي العام



إن كثرة أعداد الطلاب ، وضيق مساحة الغرف الصفية . التحديات التي تواجه المعلمين ، وهي خارجة عن إرادتهم . كل ما يأتي معايير تقويم أدائهم لتهيئة بيئة تعلم آمنة وجاذبة عدا :

أ استخدام التعلم بالمجموعات

ب توفير الأمن والسلامة للطلاب

ج توظيف مصادر التعلم المتوفرة في الفصل

د تنظيم المقاعد بصورة تسمح بالتواصل مع الطلاب جميعاً

د الجواب الصحيح



@AmalQhtani



للتواصل: ٠٥٢٤١٠٢٣١١



مركز أبناء المستقبل للتدريب الرخصة المهنية التعليمية الاختبار التربوي العام



عند إعداد أي أداة قياس سواء ، فإن أول خطوة يجب على المعلمين أخذها بعين الاعتبار هي:

- أ كتابة الأسئلة الاختبارية
- ب تحديد المخرجات التعليمية المراد قياسها
- ج كتابة محكات التقويم
- د تحديد المعايير ومستويات الأداء

 الجواب الصحيح



@AmalQhtani



للتواصل: ٠٥٢٤١٠٢٣١١



مركز أبناء المستقبل للتدريب الرخصة المهنية التعليمية الاختبار التربوي العام



إنسجاماً مع التوجيهات التربوية نحو استخدام التقويم الإلكتروني البديل ،
درب أحمد زملاءه المعلمين على فنيات تصميم العروض التقديمية
والمدونات عند تقويم الطلاب ، فزودهم بإجراءات كلها صحيحة عدا :

أ صياغة معايير أكاديمية وتقنية لتقويم الأداء

ب التركيز على أداءات تتطلب إنشاء إستجابات

ج الإعتماد على التقويم المباشر والضمني للأداء

د تقويم عينات من الأداء خلال الفصل الدراسي

ج الجواب الصحيح



@AmalQhtani



للتواصل: ٠٥٢٤١٠٢٣١١



مركز أبناء المستقبل للتدريب الرخصة المهنية التعليمية الاختبار التربوي العام



جميع الكلمات الآتية مصادر عدا:

- أ استشار
- ب ابتهاج
- ج تناصُّح
- د وقوف

 الجواب الصحيح



@AmalQhtani



للتواصل: ٠٥٢٤١٠٢٣١١



مركز أبناء المستقبل للتدريب الرخصة المهنية التعليمية الاختبار التربوي العام



من سمات المتحدث الجيد أن:

السؤال مكرر من
التجميعات السابقة

أ يتتبعه إله ردود أفعال الجمهور

ب يكثر من الشواهد الخارجية

ج يتعد عن النقاش والحوار

د يوصيه ويشير بيده كثيراً

أ الجواب الصحيح



@AmalQhtani



للتواصل: ٠٥٢٤١٠٢٣١١



مركز أبناء المستقبل للتدريب الرخصة المهنية التعليمية الاختبار التربوي العام



الجملة التي تمثل رأياً وليس حقيقة فيما يأتي:

السؤال مكرر من
التجميعات السابقة

- أ نزل القرآن الكريم باللغة العربية.
- ب القراءة تزيد المعرفة، وتنمي العقل.
- ج تتفاوت درجة الحرارة من مدينة لأخرى.
- د التسامح من أجل الأخلاق.

 الجواب الصحيح



@AmalQhtani



للتواصل: ٠٥٢٤١٠٢٣١١



مركز أبناء المستقبل للتدريب الرخصة المهنية التعليمية الاختبار التربوي العام



كلّ مما يأتي من خصائص الكتابة الوظيفية ما عدا :

السؤال مكرر من
التجميعات السابقة

أ سهولة العبارة

ب الاستشهاد بالحقائق

ج اختفاء شخصية الكاتب

د الاعتماد على الخيال

د الجواب الصحيح



@AmalQhtani



للتواصل: ٠٥٢٤١٠٢٣١١



مركز أبناء المستقبل للتدريب الرخصة المهنية التعليمية الاختبار التربوي العام



يجمع المعلم محمد مع بعض طلابه يومياً في نهاية الفسحة بقايا الخبز،
ويضعها في حاوية الخبز.

السؤال مكرر من
التجميعات السابقة

أ تمثل القدوة الحسنة لطلابها

ب الحرص على نظافة المدرسة

ج تكوين صورة إيجابية عن نفسه

د تشجيع المعلمين الآخرين على الاقتداء به

أ الجواب الصحيح



@AmalQhtani



للتواصل: ٠٥٣٤١٠٢٣١١



مركز أبناء المستقبل للتدريب الرخصة المهنية التعليمية الاختبار التربوي العام



طفلٌ عن توافه جيلهِ وأراحَ من المواجهِ بآلِه
أكمل البيت الشعري السابق بالكلمتين الصحيحتين إملائيًّا :

- أ تساما ، دنيا
- ب تسامه ، دنيا
- ج تساما ، دنياه
- د تسامه ، دنياه

 الجواب الصحيح



@AmalQhtani



للتواصل: ٠٥٣٤١٠٢٣١١

تابعني
للمزيد



@y66606



https://t.me/y66606_dt



مركز أبناء المستقبل للتدريب الرخصة المهنية التعليمية السبت الفترة الصباحية ١٤٤٣



ما يميز الفرد في مرحلة العمليات الحسية عند بياجيه :

أ النمو اللغوي

ب التفكير المجرد

ج النمو الحسي الحركي

د التصنيف والترتيب



الجواب الصحيح



@AmalQhtani

يمكنك الانضمام مع مركز أبناء المستقبل في القناة المجانية



<https://t.me/amalalqhtany>



للتواصل: ٠٥٢٤١٠٢٢١١



مركز أبناء المستقبل للتدريب الرخصة المهنية التعليمية السبت الفترة الصباحية ٢٠٢٣



القاسم المشترك الأكبر للأعداد ٢١،٥٦ :

- ٦ أ
- ٧ ب
- ٨ ج
- ٩ د



الجواب الصحيح



@AmalQhtani

يمكنك الانضمام مع مركز أبناء المستقبل في القناة المجانية



<https://t.me/amalalqhtany>



للتواصل: ٠٥٢٤١٠٢٢١١



مركز أبناء المستقبل للتدريب الرخصة المهنية التعليمية السبت الفترة الصباحية ١٤٤٣



يستخدم معلم اللغة العربية طريقة المناظرة في أحد القضايا المجتمعية حيث يقسم الطلاب إلى مجموعتين مجموعة مؤيدية للقضية ومجموعة معارضة كما يستعين بمجموعة من الطلاب كمحكمين مستقلين على كل مجموعة عرضت رأيها بالحقائق والدلائل يهدف المعلم من استخدام هذه الطريقة إلى تنمية :

أ اتخاذ القرار



ب التفكير الناقد



ج التفكير الإبداعي



د حل المشكلات



الجواب الصحيح

يمكنك الانضمام مع مركز أبناء المستقبل في القناة المجانية



@AmalQhtani



<https://t.me/amalalqhtany>



للتواصل: ٠٥٢٤١٠٢٣١١



مركز أبناء المستقبل للتدريب الرخصة المهنية التعليمية السبت الفترة الصباحية ١٤٤٣



الفعل الذي يدل علمه مستووه التركيب هو :

- أ يعرف
- ب يقارن
- ج يوضح
- د يقترح



الجواب الصحيح



@AmalQhtani

يمكنك الانضمام مع مركز أبناء المستقبل في القناة المجانية



<https://t.me/amalalqhtany>



للتواصل: ٠٥٢٤١٠٢٢١١



مركز أبناء المستقبل للتدريب الرخصة المهنية التعليمية السبت الفترة الصباحية ١٤٤٣



غرفة مربعة طولها ٨ م وارتفاعها ٣ م إذا أردنا تغطية جدارين بالقماش كم نحتاج ؟

- ٣٦ أ
- ٤٢ ب
- ٤٨ ج
- ٥٦ د



الجواب الصحيح



@AmalQhtani

يمكنك الانضمام مع مركز أبناء المستقبل في القناة المجانية



<https://t.me/amalalqhtany>



للتواصل: ٠٥٢٤١٠٢٢١١



مركز أبناء المستقبل للتدريب الرخصة المهنية التعليمية السبت الفترة الصباحية ١٤٤٣



فن أدبي يعبر عن فكرة تطراً علمه بال الكاتب، ولا تحتاج إليه إعداد مسبق:

- أ القصة
- ب المقالة
- ج الرسالة
- د الخاطرة



الجواب الصحيح



@AmalQhtani

يمكنك الانضمام مع مركز أبناء المستقبل في القناة المجانية



<https://t.me/amalalqhtany>



للتواصل: ٠٥٢٤١٠٢٣١١



مركز أبناء المستقبل للتدريب الرخصة المهنية التعليمية السبت الفترة الصباحية ١٤٤٣



يستخدم معامل كرونباخ لمعرفة :

أ صدق الأداة

ب ثبات الأداة

ج العلاقة النسبية

د العلاقة الاسمية



الجواب الصحيح



@AmalQhtani

يمكنك الانضمام مع مركز أبناء المستقبل في القناة المجانية



<https://t.me/amalalqhtany>



للتواصل: ٠٥٢٤١٠٢٢١١



مركز أبناء المستقبل للتدريب الرخصة المهنية التعليمية السبت الفترة الصباحية ١٤٤٣



معلم استخدم صورة لنبات لعرض أجزاءها فحسب مخروط ديل نوع
الخبرات هو :

- أ مباشرة
- ب غير مباشرة
- ج مجردة
- د شبه رمزية



الجواب الصحيح



@AmalQhtani

يمكنك الانضمام مع مركز أبناء المستقبل في القناة المجانية



<https://t.me/amalalqhtany>



للتواصل: ٠٥٢٤١٠٢٢١١



مركز أبناء المستقبل للتدريب الرخصة المهنية التعليمية السبت الفترة الصباحية ١٤٤٣



(الديسلكسيا) مصطلح في مجال صعوبات التعلم يشير تحديداً إلى :

أ عسر القراءة

ب اضطرابات انفعالية

ج الحسبة الكلامية النمائية

د الاختلال الوظيفي الدماغية



الجواب الصحيح



@AmalQhtani

يمكنك الانضمام مع مركز أبناء المستقبل في القناة المجانية



<https://t.me/amalalqhtany>



للتواصل: ٠٥٢٤١٠٢٣١١



مركز أبناء المستقبل للتدريب الرخصة المهنية التعليمية السبت الفترة الصباحية ١٤٤٣



شاهدت فيه البئر:

- أ مائت
- ب مائاً
- ج ما
- د ماءً



الجواب الصحيح



@AmalQhtani

يمكنك الانضمام مع مركز أبناء المستقبل في القناة المجانية



<https://t.me/amalalqhtany>



للتواصل: ٠٥٢٤١٠٢٢١١



مركز أبناء المستقبل للتدريب الرخصة المهنية التعليمية السبت الفترة الصباحية ١٤٤٣



طالب زعل زميله في الفصل، وخرب المقعد في الفصل، تم تحويله
للمرشد وطلب منه الاعتذار من زميله ووضع كرسيه جديد :
ما الأسلوب الذي استخدمه المرشد ؟

أ اقصاء



ب تصحيح زائد



ج تكلفة الاستجابة



د التعزيز السلبي



الجواب الصحيح

يمكنك الانضمام مع مركز أبناء المستقبل في القناة المجانية



@AmalQhtani



<https://t.me/amalalqhtany>



للتواصل: ٠٥٢٤١٠٢٣١١



مركز أبناء المستقبل للتدريب الرخصة المهنية التعليمية السبت الفترة الصباحية ١٤٤٣



معلم رياضيات يرغب التأكد من اتقان طلابه الضرب قبل الانتقال إلى
القسم :

تنبيه : الرأسية نفس المادة الأفقية مواد متفرقة

- أ الرأسية
- ب الأفقية
- ج السالب
- د الصفري



الجواب الصحيح



@AmalQhtani

يمكنك الانضمام مع مركز أبناء المستقبل في القناة المجانية



<https://t.me/amalalqhtany>



للتواصل: ٠٥٢٤١٠٢٢١١



مركز أبناء المستقبل للتدريب الرخصة المهنية التعليمية السبت الفترة الصباحية ١٤٤٣



اعتقدت إحدى المعلمات عن الاختبار الدولي الذي طلب إعطاؤه للطالبات يحتاج وقت لحله يفوق الوقت المحدد ونتيجة لذلك أعطت المعلمة الطالبات ١٠ دقائق إضافية ولم تخبر بذلك أحداً. إنما قامت به المعلمة:

أ انتهاك ضوابط الاختبار

ب لا يؤثر على نتائج الاختبار

ج لا يؤثر على نتائج الاختبار

د تصرف صحيح نابع من حرصها على الطالبات



الجواب الصحيح

يمكنك الانضمام مع مركز أبناء المستقبل في القناة المجانية



@AmalQhtani



<https://t.me/amalalqhtany>



للتواصل: ٠٥٢٤١٠٢٣١١



مركز أبناء المستقبل للتدريب

الرخصة المهنية التعليمية

الاختبار التربوي العام ٢٠٢٣

مفاتيح معرفة

نظريات التعلم من خلال المواقف التربوية

الإنسانية

مفاتيح مواقفها التربوية

- الأمن
- الحاجات
- العلاقات
- تقدير الذات
- تلبية حاجات الطالب
- مناداة الطلاب
- بألقاب محببة
- يادكتور
- يامهندس

الاجتماعية

مفاتيح مواقفها التربوية

- التقليد
- المحاكاة
- النمذجة
- نقل طالب ضعيف
- بجوار طالب متفوق

البنائية

مفاتيح مواقفها التربوية

- بناء المعرفة
- خبرات سابقة ترتبط
- بخبرات جديدة
- تطبيق في مواقف
- جديدة
- الطالب مبتكر مبدع
- متمركز حوله التعلم
- الدافعية داخلية ذاتية

المعرفية

مفاتيح مواقفها التربوية

- تحريك القدرات العقلية
- فهم
- إدراك
- معالجة
- اكتشاف
- حل مشكلات
- الدافعية ذاتية داخلية

السلوكية

مفاتيح مواقفها التربوية

- تكرار
- تعزيز خارجي
- محاولة وخطأ
- مثير
- استجابة
- دافعية خارجية
- السلوك الخارجي
- تلقيين
- حفظ
- إلقاء
- الطالب مستمع سلبي

نظريات التعلم

يمكنك الانضمام مع مركز أبناء المستقبل في القناة المجانية



@AmalQhtani



<https://t.me/amalalqhtany>



للتواصل: ٠٥٢٤١٠٢٢١١



مركز أبناء المستقبل للتدريب الرخصة المهنية التعليمية السبت الفترة الصباحية ١٤٤٣



يتعاون المعلمون في المدرسة بشكل تبادلي من اجل تطوير أدائهم
والتنمية المستدامة من خلال :

- أ مراجعة المادة المدرسية
- ب مجتمعات التعلم المهنية
- ج التعاون مع المدير
- د التخطيط المستمر والفعال



الجواب الصحيح



@AmalQhtani

يمكنك الانضمام مع مركز أبناء المستقبل في القناة المجانية



<https://t.me/amalalqhtany>



للتواصل: ٠٥٢٤١٠٢٣١١



مركز أبناء المستقبل للتدريب الرخصة المهنية التعليمية السبت الفترة الصباحية ١٤٤٣



شعور الطالب بالقلق عن أداء اختبار قياس من منظور سلوكي يمثل هذا
الشعور استجابة

أ فطرية

ب طبيعية

ج شرطية

د لاشيء مما سبق



الجواب الصحيح



@AmalQhtani

يمكنك الانضمام مع مركز أبناء المستقبل في القناة المجانية



<https://t.me/amalalqhtany>



للتواصل: ٠٥٢٤١٠٢٢١١



مركز أبناء المستقبل للتدريب الرخصة المهنية التعليمية السبت الفترة الصباحية ١٤٤٣



آراء طلابك والتغذية الراجعة من زملائك المعلمين كلاهما عن وسائل
معرفة وتحديد :

أ الأهداف التربوية

ب العلاقات الايجابية

ج الصلاحيات التربوية

د الاحتياجات التدريسية



الجواب الصحيح



@AmalQhtani

يمكنك الانضمام مع مركز أبناء المستقبل في القناة المجانية



<https://t.me/amalalqhtany>



للتواصل: ٠٥٢٤١٠٢٣١١



مركز أبناء المستقبل للتدريب الرخصة المهنية التعليمية السبت الفترة الصباحية ١٤٤٣



الفعل يقارن ينضم إلى :

- أ التحليل
- ب التركيب
- ج التقويم
- د الفهم



الجواب الصحيح



@AmalQhtani

يمكنك الانضمام مع مركز أبناء المستقبل في القناة المجانية



<https://t.me/amalalqhtany>



للتواصل: ٠٥٢٤١٠٢٢١١



مركز أبناء المستقبل للتدريب الرخصة المهنية التعليمية السبت الفترة الصباحية ١٤٤٣



إذا كان معامل الارتباط لدرجات الطلاب في اختبارين لمادتين مختلفتين هو ٠,٨ فإن هذا يعني أن:

- أ أن ٨٠% من الطلاب نجحوا في الاختبارين
- ب العلاقة قوية بين المادتين
- ج الاختبارات تمتاز بالصدق والثبات
- د أن الاختبارين يتميزان بالسهولة الشديدة



الجواب الصحيح



@AmalQhtani

يمكنك الانضمام مع مركز أبناء المستقبل في القناة المجانية



<https://t.me/amalalqhtany>



للتواصل: ٠٥٢٤١٠٢٣١١



مركز أبناء المستقبل للتدريب

الرخصة المهنية التعليمية

السبت الفترة الصباحية ١٤٤٣



بدأ المعلم حصته بعرض موضوع الدرس على طلابه ثم شجعهم على إثارة بعض التساؤلات لتنشيط العمليات فوق المعرفية بهدف معرفة ما لديهم من خبرات سابقة ، بدأ كل طالب بالتفكير وسؤال نفسه ، ثم بعد ذلك ناقشهم المعلم بالمعلومات المتوفرة لديهم عن الموضوع وشجعهم على إثارة المزيد من الاسئلة التي توضح اهداف الدرس ، واخيراً ناقش المعلم طلابه للمعلومات التي توصلوا إليها وقاموا بتحليلها وتقييمها، استخدم المعلم استراتيجيات من استراتيجيات ما وراء المعرفة وهي :

أ العصف الذهني



ب التساؤل الذاتي



ج النمذجة



د فكر / زاوج / شارك



الجواب الصحيح

يمكنك الانضمام مع مركز أبناء المستقبل في القناة المجانية



@AmalQhtani



<https://t.me/amalalqhtany>



للتواصل: ٠٥٢٤١٠٢٣١١



مركز أبناء المستقبل للتدريب الرخصة المهنية التعليمية السبت الفترة الصباحية ١٤٤٣



بينما كان أحد المعلمين يطبق نموذج المنظم المتقدم لتحقيق مجموعة من الاهداف التعليمية، كلف المعلم طلاب الفصل ان يحددوا النقاط والجوانب التي يجدوا فيها اختلافاً او تشابهاً ايه عمليات التعلم ذو المعنى يستهدف هذا المعلم ؟

التوفيق التكاملي: أن علم المعلم أن ينمي المفاهيم الجديدة التي ترتبط ارتباطاً شديداً بالأفكار التي سبق عرضها وأن يوضح أوجه التشابه والاختلاف بين المفاهيم

أ الدعم والتسقييل

ب التوفيق التكاملي

ج التمايز التقدمي

د التنظيم المتسلسل



الجواب الصحيح



@AmalQhtani



<https://t.me/amalalqhtany>



للتواصل: ٠٥٢٤١٠٢٣١١

يمكنك الانضمام مع مركز أبناء المستقبل في القناة المجانية



مركز أبناء المستقبل للتدريب الرخصة المهنية التعليمية السبت الفترة الصباحية ١٤٤٣



معلم جمع لطلابه أحاديث عن الجار وقال لهم يطلعون قاعدة مشتركة
منهم :

أ القياس

ب الاستقراء

ج الاكتشاف

د التعلم الموجهة



الجواب الصحيح



@AmalQhtani

يمكنك الانضمام مع مركز أبناء المستقبل في القناة المجانية



<https://t.me/amalalqhtany>



للتواصل: ٠٥٢٤١٠٢٣١١



مركز أبناء المستقبل للتدريب الرخصة المهنية التعليمية السبت الفترة الصباحية ١٤٤٣



معلم يقدم فيديو ومعلومات للدرس يشاهدها الطالب في منزله ثم
يستثمر وقت الحصة في الاستنتاجات والتعزيز والتفاعل

- أ الفيديو التفاعلي
- ب الصف المقلوب
- ج التعليم المدمج
- د التعليم المبرمج



الجواب الصحيح



@AmalQhtani

يمكنك الانضمام مع مركز أبناء المستقبل في القناة المجانية



<https://t.me/amalalqhtany>



للتواصل: ٠٥٢٤١٠٢٣١١



مركز أبناء المستقبل للتدريب الرخصة المهنية التعليمية السبت الفترة الصباحية ١٤٤٣



من الأسباب المؤدية إلى عدم فهم النصوص:

أ وجود المترادفات اللغوية.

ب وجود جمل متعددة حول فكرة واحدة.

ج الاعتماد على الجمل الطويلة.

د الاقتصار على الجمل الخيرية.



الجواب الصحيح



@AmalQhtani

يمكنك الانضمام مع مركز أبناء المستقبل في القناة المجانية



<https://t.me/amalalqhtany>



للتواصل: ٠٥٢٤١٠٢٣١١



مركز أبناء المستقبل للتدريب الرخصة المهنية التعليمية السبت الفترة الصباحية ١٤٤٣



ورد تميم إلى قطاعات التعليم يشير إلى أن المادة التاسعة من نظام وزارة السياحة السعودية تنص على وجوب المحافظة على مواقع الآثار والتراث العمراني وعدم إصدار رخص البناء أو الترميم في أي مشروع إلا بعد الحصول على موافقة الوزارة، هذه النشاطات غير الصفية تصلح لتعزيز هذه القضية ما عدا:

- أ) حث أصحاب المباني التراثية على تجديد مظهرها
- ب) تقديم مبادرات لتحويل المباني التراثية إلى مباني حديثة
- ج) إعداد فليم وثائقي عن المباني التراثية الموجودة في هذا الحية
- د) توزيع مطويات بين أهالي الحية للتوعية بأهمية مبانيهم التراثية



الجواب الصحيح



@AmalQhtani



<https://t.me/amalalqhtany>



للتواصل: ٠٥٢٤١٠٢٣١١

يمكنك الانضمام مع مركز أبناء المستقبل في القناة المجانية



مركز أبناء المستقبل للتدريب الرخصة المهنية التعليمية السبت الفترة الصباحية ١٤٤٣



كف المعلم طلابه بنشاط تعليمي تتطلب ضمن مراحل توليد تخمينات
ذكية لتحقيق اهداف الدرس طبق المعلم في موقف السابق
الاستراتيجية؟

ملاحظة: - ضمن مراحل يعني مراحل حل المشكلة .
- توليد تخمين يعني فرض فروض.

أ حل المشكلات

ب التعلم الإثقاني

ج التعلم بالاكشاف

د الذكاءات المتعددة



الجواب الصحيح

يمكنك الانضمام مع مركز أبناء المستقبل في القناة المجانية



@AmalQhtani



<https://t.me/amalalqhtany>



للتواصل: ٠٥٢٤١٠٢٣١١



مركز أبناء المستقبل للتدريب الرخصة المهنية التعليمية السبت الفترة الصباحية ١٤٤٣



يسرف بعض الشباب في تناول الأطعمة سريعة التحضير، رغم أن البحث العلمي أثبت أن الاستهلاك المفرط للإنسان المعاصر لهذه الأطعمة ضار بصحته، ومن أكبر مشكلاته. أليس داء السكري أحد نتائج ذلك؟
الضمير هاء في جملة (ومن أكبر مشكلاته) يعود علم:

أ الطعام سريع التحضير

ب الاستهلاك المفرط

ج الإنسان المعاصر

د بعض الشباب



الجواب الصحيح



@AmalQhtani



يمكنك الانضمام مع مركز أبناء المستقبل في القناة المجانية
<https://t.me/amalalqhtany>



للتواصل: ٠٥٢٤١٠٢٣١١



مركز أبناء المستقبل للتدريب الرخصة المهنية التعليمية السبت الفترة الصباحية ١٤٤٣



تعتمد الشراكة بين المدرسة والمجتمع على العديد من الأطراف مثل إدارة المدرسة أولياء أمور الطلاب بعض القطاعات الحكومية والقطاع الخاص الجامعات وغيرها ويعتمد على نجاح الشراكة على الاحترام المتبادل وتقدير جهود المعلمين و تعزيز المسؤولية المتبادلة ما سبق يعني:

- أ مقومات الشراكة بين المدرسة والأسرة والمجتمع
- ب خصائص الشراكة المجتمعية بين الأسرة والمدرسة
- ج المسؤولية المجتمعية وعلاقتها بالشراكة المجتمعية
- د متطلبات تفصيل الشراكة بين المدرسة والأسرة والمجتمع



الجواب الصحيح



@AmalQhtani



يمكنك الانضمام مع مركز أبناء المستقبل في القناة المجانية

<https://t.me/amalalqhtany>



للتواصل: ٠٥٢٤١٠٢٣١١



مركز أبناء المستقبل للتدريب الرخصة المهنية التعليمية السبت الفترة الصباحية ١٤٤٣



يمكن التنبؤ بأن درجات الطالب الحاصل علمه درجة اختبار الذكاء: ١١٠ بأنها ؟

ملاحظة :

- أ – درجة الطالب طبيعيه راح تتغير ما رح تكون ثابتة سوا نقص أو زيادة.
- ب – التقدم ب العمر غير اساسي فيه ارتفاعها او انخفاضها.
- ج – كل ما زادت الخبرات تزيد الدرجه بطريقة منطقية وتحليلية
- د – انخفاض العمر لا يؤثر تأثير فارق.

اجابه صحيحة.

أ تبقى كما هي ١١٠

ب ترتفع بالتقدم بالعمر

ج ترتفع بالخبرات المنظمة

د تنخفض بالتقدم بالعمر



الجواب الصحيح

يمكنك الانضمام مع مركز أبناء المستقبل في القناة المجانية



@AmalQhtani



<https://t.me/amalalqhtany>



للتواصل: ٠٥٢٤١٠٢٣١١



مركز أبناء المستقبل للتدريب الرخصة المهنية التعليمية السبت الفترة الصباحية ١٤٤٣



ينسب الإطفاء اليه نظرية الاشتراط:

أ الاشتراط البسيط

ب الاشتراط الاجرائي

ج الإنساني

د التعزيز



الجواب الصحيح



@AmalQhtani

يمكنك الانضمام مع مركز أبناء المستقبل في القناة المجانية



<https://t.me/amalalqhtany>



للتواصل: ٠٥٢٤١٠٢٣١١



مركز أبناء المستقبل للتدريب الرخصة المهنية التعليمية السبت الفترة الصباحية ١٤٤٣



معلم قدم طريقة درسه باتخاذ هذه الخطوات(مرحلة الاكتشاف –مرحلة
تقديم المفهوم –مرحلة تطبيق المفهوم)
الاستراتيجية التي نفذها المعلم

أ دورة التعلم

ب الاستقصاء

ج الاستنتاج

د لاشيء مما ذكر



الجواب الصحيح

يمكنك الانضمام مع مركز أبناء المستقبل في القناة المجانية



@AmalQhtani



<https://t.me/amalalqhtany>



للتواصل: ٠٥٢٤١٠٢٣١١



مركز أبناء المستقبل للتدريب الرخصة المهنية التعليمية السبت الفترة الصباحية ١٤٤٣



ما هو المدة فيما يلي: ٤، ٥، ٦، ٧، ٨، ٨، ٩، ١٠؟

- ٥ أ
- ٦ ب
- ٧ ج
- ٨ د



الجواب الصحيح



@AmalQhtani

يمكنك الانضمام مع مركز أبناء المستقبل في القناة المجانية



<https://t.me/amalalqhtany>



للتواصل: ٠٥٢٤١٠٢٢١١



مركز أبناء المستقبل للتدريب الرخصة المهنية التعليمية السبت الفترة الصباحية ١٤٤٣



الكلمة الصحيحة إملأها فيما يأتي:

أ مكافأة

ب مكافأة

ج مكافأة

د مكافأة



الجواب الصحيح



@AmalQhtani

يمكنك الانضمام مع مركز أبناء المستقبل في القناة المجانية



<https://t.me/amalalqhtany>



للتواصل: ٠٥٢٤١٠٢٢١١



مركز أبناء المستقبل للتدريب الرخصة المهنية التعليمية السبت الفترة الصباحية ١٤٤٣



فصل فيه ٣٥ طالب، و ٢٨ طالب سلم الواجب ، كم نسبة الذين لم يسلموا؟

- أ ٧%
- ب ١٥%
- ج ٢٠%
- د ٣٠%



الجواب الصحيح



@AmalQhtani

يمكنك الانضمام مع مركز أبناء المستقبل في القناة المجانية



<https://t.me/amalalqhtany>



للتواصل: ٠٥٢٤١٠٢٢١١



مركز أبناء المستقبل للتدريب الرخصة المهنية التعليمية السبت الفترة الصباحية ١٤٤٣



فاطمة تجمع ٩ ريالاً كل ١٥ يوم فكم تحتاج يوم لتصل لـ ٤٥ ريالاً؟

- ١٠ أ
- ٦٥ ب
- ٧٠ ج
- ٧٥ د



الجواب الصحيح



@AmalQhtani

يمكنك الانضمام مع مركز أبناء المستقبل في القناة المجانية



<https://t.me/amalalqhtany>



للتواصل: ٠٥٢٤١٠٢٢١١



مركز أبناء المستقبل للتدريب الرخصة المهنية التعليمية السبت الفترة الصباحية ١٤٤٣



يتم منح الطلاب مهمة صعبة ثم يطلب المعلم منهم الإجابة عنها بطريقة شفوية أو كتابية . يسمي هذا النوع من التقييم بـ :

أ البورتفيوليو

ب تقييم الأداء

ج التقييم الجمعي

د التقييم مفتوح النهاية



الجواب الصحيح



@AmalQhtani

يمكنك الانضمام مع مركز أبناء المستقبل في القناة المجانية



<https://t.me/amalalqhtany>



للتواصل: ٠٥٢٤١٠٢٣١١



مركز أبناء المستقبل للتدريب الرخصة المهنية التعليمية السبت الفترة الصباحية ١٤٤٣



تظهر عيوب القراءة من خلال القراءة:

- أ السريعة
- ب المتأنية
- ج الجهرية
- د الصامتة



الجواب الصحيح



@AmalQhtani

يمكنك الانضمام مع مركز أبناء المستقبل في القناة المجانية



<https://t.me/amalalqhtany>



للتواصل: ٠٥٢٤١٠٢٢١١



مركز أبناء المستقبل للتدريب الرخصة المهنية التعليمية السبت الفترة الصباحية ١٤٤٣



يا سعاد، هل (.....) الدرس؟
الكلمة المناسبة للفراغ السابق:

- أ قرءتني
- ب قرأتني
- ج قرأت
- د قرعت



الجواب الصحيح

يمكنك الانضمام مع مركز أبناء المستقبل في القناة المجانية



@AmalQhtani



<https://t.me/amalalqhtany>



للتواصل: ٠٥٢٤١٠٢٢١١



مركز أبناء المستقبل للتدريب الرخصة المهنية التعليمية السبت الفترة الصباحية ١٤٤٣



من صعوبات التعلم النمائية لدى الطلاب صعوبات:

أ القراءة

ب الادراك

ج الحساب

د الاحساس



الجواب الصحيح



@AmalQhtani

يمكنك الانضمام مع مركز أبناء المستقبل في القناة المجانية



<https://t.me/amalalqhtany>



للتواصل: ٠٥٢٤١٠٢٢١١



مركز أبناء المستقبل للتدريب الرخصة المهنية التعليمية السبت الفترة الصباحية ١٤٤٣



ناقش مجموعة من المعلمين دورهم في عملية التعليم؛ فوردت الآراء الآتية على ألسنتهم فأبي من هذه الآراء يتوافق مع النظرية التربوية المعاصرة:

أ تيسير الفهم

ب نقل المعرفة للطلاب

ج تحديد موضوعات المقرر

د العمل كمصدر للمعلومات



الجواب الصحيح

يمكنك الانضمام مع مركز أبناء المستقبل في القناة المجانية



@AmalQhtani



<https://t.me/amalalqhtany>



للتواصل: ٠٥٢٤١٠٢٣١١



مركز أبناء المستقبل للتدريب الرخصة المهنية التعليمية السبت الفترة الصباحية ١٤٤٣



جميع ما يأتي من مداخل التدريس المعرفية عدا:

- أ الاستقراء
- ب المحاكاة
- ج الاستنباط
- د حل المشكلات



الجواب الصحيح



@AmalQhtani

يمكنك الانضمام مع مركز أبناء المستقبل في القناة المجانية



<https://t.me/amalalqhtany>



للتواصل: ٠٥٢٤١٠٢٣١١



مركز أبناء المستقبل للتدريب الرخصة المهنية التعليمية السبت الفترة الصباحية ١٤٤٣



الحوسبة المعتمدة على الإنترنت والتي توفر الموارد والبيانات
للعمليات الحاسوبية المشتركة تحت الطلب ، تسمى:

أ المتقلة

ب المباشرة

ج المشتركة

د السحابية



الجواب الصحيح

يمكنك الانضمام مع مركز أبناء المستقبل في القناة المجانية



@AmalQhtani



<https://t.me/amalalqhtany>



للتواصل: ٠٥٢٤١٠٢٢١١



مركز أبناء المستقبل للتدريب الرخصة المهنية التعليمية السبت الفترة الصباحية ١٤٤٣



صفوة الأفكار التي تقدم بالتقرير تكون في:

- أ المقدمة
- ب التحليل
- ج التمهيد
- د الختام



الجواب الصحيح



@AmalQhtani

يمكنك الانضمام مع مركز أبناء المستقبل في القناة المجانية



<https://t.me/amalalqhtany>



للتواصل: ٠٥٢٤١٠٢٣١١



مركز أبناء المستقبل للتدريب الرخصة المهنية التعليمية السبت الفترة الصباحية ١٤٤٣



معلم يشارك في الدورات والدروس النموذجية والمؤتمرات كيف يتم
تقويم المعلم ؟ عن طريق:

- أ سجل قصصه
- ب ادوات الرصد
- ج سير التعلم
- د ملف الإنجاز



الجواب الصحيح



@AmalQhtani

يمكنك الانضمام مع مركز أبناء المستقبل في القناة المجانية



<https://t.me/amalalqhtany>



للتواصل: ٠٥٢٤١٠٢٢١١



مركز أبناء المستقبل للتدريب الرخصة المهنية التعليمية السبت الفترة الصباحية ١٤٤٣



..... سيستمر الخلاف بيننا؟

- أ إلاما
- ب إلام
- ج إلامه
- د إلامه ما



الجواب الصحيح



@AmalQhtani

يمكنك الانضمام مع مركز أبناء المستقبل في القناة المجانية



<https://t.me/amalalqhtany>



للتواصل: ٠٥٢٤١٠٢٢١١



مركز أبناء المستقبل للتدريب الرخصة المهنية التعليمية السبت الفترة الصباحية ١٤٤٣



ارحم الحيوان ... ولا تحمّله ما لا يطيقه لأنه يحس ويتألم كما تحس
وتتألم.
علامات الترقيم المناسبة هي:

أ (،) (،)

ب (؛) (،)

ج (،) (؛)

د (-) (-)



الجواب الصحيح



@AmalQhtani

يمكنك الانضمام مع مركز أبناء المستقبل في القناة المجانية



<https://t.me/amalalqhtany>



للتواصل: ٠٥٢٤١٠٢٢١١



مركز أبناء المستقبل للتدريب الرخصة المهنية التعليمية السبت الفترة الصباحية ١٤٤٣



ناقش مجموعة من المعلمين دورهم في عملية التعليم؛ فوردت الآراء الآتية على أسنتهم فأبي من هذه الآراء يتوافق مع النظرية التربوية المعاصرة:

- أ تيسير الفهم
- ب نقل المعرفة للطلاب
- ج تحديد موضوعات المقرر
- د العمل كمصدر للمعلومات



الجواب الصحيح



@AmalQhtani

يمكنك الانضمام مع مركز أبناء المستقبل في القناة المجانية



<https://t.me/amalalqhtany>



للتواصل: ٠٥٢٤١٠٢٣١١



مركز أبناء المستقبل للتدريب الرخصة المهنية التعليمية السبت الفترة الصباحية ١٤٤٣



أي الكلمات الآتية ليس فيها حرف محذوف؟

- أ تلك
- ب هؤلاء
- ج هذا
- د ذلك



الجواب الصحيح



@AmalQhtani

يمكنك الانضمام مع مركز أبناء المستقبل في القناة المجانية



<https://t.me/amalalqhtany>



للتواصل: ٠٥٢٤١٠٢٢١١



مركز أبناء المستقبل للتدريب الرخصة المهنية التعليمية السبت الفترة الصباحية ١٤٤٣



المسافة بين غرفة المديرية والمعلمات ٦١٦ م كم تأخذ المعلمة
للوصل اذا كانت تسير بسرعه ٤ م في الثانية:

أ ٥٥ ثانية

ب دقيقة وأربعين ثانية

ج دقيقتين و٣٤ ثانية

د ثلاث دقائق



الجواب الصحيح

يمكنك الانضمام مع مركز أبناء المستقبل في القناة المجانية



@AmalQhtani



<https://t.me/amalalqhtany>



للتواصل: ٠٥٢٤١٠٢٢١١



مركز أبناء المستقبل للتدريب الرخصة المهنية التعليمية السبت الفترة الصباحية ١٤٤٣



أي من الفئات الآتية لديهم حساسية عالية في الاقتراب من الآخرين:

أ الإعاقة العقلية الشديدة

ب اضطرابات التواصل

ج التوحد

د متلازمة داون



الجواب الصحيح



@AmalQhtani

يمكنك الانضمام مع مركز أبناء المستقبل في القناة المجانية



<https://t.me/amalalqhtany>



للتواصل: ٠٥٢٤١٠٢٣١١



مركز أبناء المستقبل للتدريب الرخصة المهنية التعليمية السبت الفترة الصباحية ١٤٤٣



يشير (مارسيا) في حديثه عن حالات الهوية في مرحلة المراهقة إلى حالات الهوية الأربعة، التي تساعد على فهم نمو المراهق، والتي تتزامن وتجتمع مع أبعاد النمو الجسدي والمهارات المعرفية والتوقعات الاجتماعية معاً، فلو كان لديك طالب يريد أن يصبح طبيباً لأن والديه يريدان أن يكون كذلك. بحكم خبرتك بالخصائص الشخصية للمراهق، ما حالة الهوية التي تنطبق على هذا الموقف؟

أ المكبلة

ب المشككة

ج المؤجلة

د المنجرة



الجواب الصحيح

يمكنك الانضمام مع مركز أبناء المستقبل في القناة المجانية



@AmalQhtani



<https://t.me/amalalqhtany>



للتواصل: ٠٥٢٤١٠٢٣١١



مركز أبناء المستقبل للتدريب الرخصة المهنية التعليمية السبت الفترة الصباحية ١٤٤٣



يدل استعمال الفاصلة بين الجمل على:

- أ الارتباط المعنوي بينها
- ب الوقف اللازم عند القراءة
- ج انتهاء الجملة واستئناف جملة جديدة
- د كون الجملة الثانية سبباً للجملة الأولى



الجواب الصحيح



@AmalQhtani

يمكنك الانضمام مع مركز أبناء المستقبل في القناة المجانية



<https://t.me/amalalqhtany>



للتواصل: ٠٥٢٤١٠٢٣١١



مركز أبناء المستقبل للتدريب الرخصة المهنية التعليمية السبت الفترة الصباحية ١٤٤٣



قسم المعلم (خالد) طلابه إلى الأقسام الآتية: سمعي، بصري، حسي،
اعتمد المعلم فيه تقسيمه طلابه على:

- أ الذكاءات المتعددة
- ب أنماط الشخصية
- ج نظريات التعلم
- د أنماط التعلم



الجواب الصحيح



@AmalQhtani

يمكنك الانضمام مع مركز أبناء المستقبل في القناة المجانية



<https://t.me/amalalqhtany>



للتواصل: ٠٥٢٤١٠٢٢١١



مركز أبناء المستقبل للتدريب الرخصة المهنية التعليمية السبت الفترة الصباحية ١٤٤٣



يسعى المعلم (فهد) بوصفه معلماً متميزاً إلى تطوير خطته التدريسية باستمرار، ويفكر دائماً في دروسه التي يقدمها، ويأخذ بعين الاعتبار الذي سار بشكل جيد وما الذي يحتاج إلى تعديل. أنسب ممارسة يجب أن يستخدمها هذا المعلم لتطوير خطته التدريسية:

أ تطبيق الاستراتيجيات الحديثة في التقويم

ب استخدام أحدث التقنيات التعليمية

ج التنوع في استخدام طرق التدريس

د الاستفادة من نتائج التقويم



الجواب الصحيح



@AmalQhtani



<https://t.me/amalalqhtany>



للتواصل: ٠٥٢٤١٠٢٣١١

يمكنك الانضمام مع مركز أبناء المستقبل في القناة المجانية



مركز أبناء المستقبل للتدريب الرخصة المهنية التعليمية السبت الفترة الصباحية ١٤٤٣



طبق معلم اختبارا على ٥٠ طالبا ، فأجاب ٣٠ منهم على السؤال الأول
إجابة صحيحة . ما معامل صعوبة هذا السؤال:

- أ ٠,٢٠
- ب ٠,٣٠
- ج ٠,٤٠
- د ٠,٦٠



الجواب الصحيح



@AmalQhtani

يمكنك الانضمام مع مركز أبناء المستقبل في القناة المجانية



<https://t.me/amalalqhtany>



للتواصل: ٠٥٢٤١٠٢٢١١



مركز أبناء المستقبل للتدريب الرخصة المهنية التعليمية السبت الفترة الصباحية ١٤٤٣



أنسب مخطط يوضح التثنت بين متغيرين :

أ الانتشار

ب الانحدار

ج المنحنى

د المضلع التكراري



الجواب الصحيح



@AmalQhtani

يمكنك الانضمام مع مركز أبناء المستقبل في القناة المجانية



<https://t.me/amalalqhtany>



للتواصل: ٠٥٢٤١٠٢٢١١



مركز أبناء المستقبل للتدريب الرخصة المهنية التعليمية السبت الفترة الصباحية ١٤٤٣



ترتكز المعايير المهنية لرتب المعلمين على ثلاث مجالات مترابطة :

- أ القيم المعرفة الممارسة
- ب الامانة العطاء الالتزام
- ج التدريب القدرة المهارة
- د التخطيط الاداء التطوير



الجواب الصحيح



@AmalQhtani

يمكنك الانضمام مع مركز أبناء المستقبل في القناة المجانية



<https://t.me/amalalqhtany>



للتواصل: ٠٥٢٤١٠٢٣١١



مركز أبناء المستقبل للتدريب الرخصة المهنية التعليمية السبت الفترة الصباحية ١٤٤٣



التعزيز السلبي يستخدمه دائماً المعلم في الموقف التعليمي لـ :

أ تقويه السلوك

ب اضعاف السلوك

ج المحافظة على السلوك

د اطفاء السلوك



الجواب الصحيح



@AmalQhtani

يمكنك الانضمام مع مركز أبناء المستقبل في القناة المجانية



<https://t.me/amalalqhtany>



للتواصل: ٠٥٢٤١٠٢٢١١



مركز أبناء المستقبل للتدريب الرخصة المهنية التعليمية السبت الفترة الصباحية ١٤٤٣



صمم معلم برنامجاً حاسوبياً مفتوحاً، يضم أسئلة اختيار من متعدد، وعلى الطالب اختيار الإجابة الصحيحة، فإذا اتفقت إجابة الطالب مع إجابة البرنامج يكون تعزيز الطالب بوجه ضاحك، وإذا لم تتفق يعطيه الطالب فرصة للتعرف على الإجابة الصحيحة مع إعطائه محاولات أخرى، هذا البرنامج مصمم وفق المدخل:

- أ الاجتماعي
- ب الإنساني
- ج السلوكي
- د المعرفي



الجواب الصحيح



@AmalQhtani

يمكنك الانضمام مع مركز أبناء المستقبل في القناة المجانية



<https://t.me/amalalqhtany>



للتواصل: ٠٥٢٤١٠٢٣١١



مركز أبناء المستقبل للتدريب الرخصة المهنية التعليمية السبت الفترة الصباحية ١٤٤٣



صمم معلم خطة تقويم، تحقق عدة أهداف: الكشف عن الصعوبات التي تواجه الطلاب في أثناء التعلم، وتقديم تغذية راجعة للطلاب، ووضع حلولاً ملائمة لتذليل تلك الصعوبات. ما نوع التقويم المتبع في هذه الخطة؟

- أ التشخيصي
- ب البنائي
- ج الختامي
- د المعياري



الجواب الصحيح



@AmalQhtani

يمكنك الانضمام مع مركز أبناء المستقبل في القناة المجانية



<https://t.me/amalalqhtany>



للتواصل: ٠٥٢٤١٠٢٣١١



مركز أبناء المستقبل للتدريب الرخصة المهنية التعليمية السبت الفترة الصباحية ١٤٤٣



فن تعبيرية يعد إعداده تدريب علم الكتاب ومعرفة الأفكار الرئيسة:

أ التقرير

ب الرسالة

ج المحضر

د التلخيص



الجواب الصحيح



@AmalQhtani

يمكنك الانضمام مع مركز أبناء المستقبل في القناة المجانية



<https://t.me/amalalqhtany>



للتواصل: ٠٥٢٤١٠٢٢١١



مركز أبناء المستقبل للتدريب الرخصة المهنية التعليمية السبت الفترة الصباحية ١٤٤٣



عندما يجيب الطالب إجابات صحيحة عديدة دون تلقي أي تعزيز من قبل المعلم ؛ فقد يؤدي ذلك إلى التراخي من المشاركة لاحقاً ، و يسميه مبدأ الانطفاء في النظرية :

أ الجشطلت

ب النمو المعرفي

ج التعلم الشرطي

د التعلم الإجرائي



الجواب الصحيح

يمكنك الانضمام مع مركز أبناء المستقبل في القناة المجانية



@AmalQhtani



<https://t.me/amalalqhtany>



للتواصل: ٠٥٢٤١٠٢٣١١



مركز أبناء المستقبل للتدريب الرخصة المهنية التعليمية السبت الفترة الصباحية ١٤٤٣



شرح المعلم لطلابه طريقة إعداد تقارير أدائهم مستعينا بتحديد مستوى كل طالب بناءً على أداء زملائه، فأيه أنواع المراجع سوف يعتمد فيه إعداد التقارير؟

أ ذاتي المرجع

ب محكي المرجع

ج قياسي المرجع

د معياري المرجع



الجواب الصحيح

يمكنك الانضمام مع مركز أبناء المستقبل في القناة المجانية



@AmalQhtani



<https://t.me/amalalqhtany>



للتواصل: ٠٥٢٤١٠٢٣١١



مركز أبناء المستقبل للتدريب الرخصة المهنية التعليمية السبت الفترة الصباحية ٢٠٢٣



سامي طالب بالصف الاول الابتدائي اصبح قادر على الادراك ان العملية التعليمية ($٦=٢+٤$) هي نفسها ($٦=٢-٤$) في اي مرحلة من مراحل النمو عند بياجيه يكون سامي ؟

أ الحركة

ب العمليات المادية

ج ما قبل العمليات

د العمليات المجردة



الجواب الصحيح

يمكنك الانضمام مع مركز أبناء المستقبل في القناة المجانية



@AmalQhtani



<https://t.me/amalalqhtany>



للتواصل: ٠٥٢٤١٠٢٣١١



مركز أبناء المستقبل للتدريب الرخصة المهنية التعليمية السبت الفترة الصباحية ١٤٤٣



الخصائص الآتية تنطبق على النص الحجاجي (الجدلي) ما عدا:

- أ يعرض الأفكار بصورة سلسلة مباشرة.
- ب يهتم بأساليب الموازنة والمقابلة
- ج يكتب بلغة تقريرية موضوعية
- د يهتم بالخيال وإثارة الدهشة



الجواب الصحيح



@AmalQhtani

يمكنك الانضمام مع مركز أبناء المستقبل في القناة المجانية



<https://t.me/amalalqhtany>



للتواصل: ٠٥٢٤١٠٢٢١١



مركز أبناء المستقبل للتدريب الرخصة المهنية التعليمية السبت الفترة الصباحية ١٤٤٣



من صفات البيئة الصفية الداعمة للتعلم الاجتماعي الانفعالي:

- أ تحدي القدرات
- ب العمل بروح الفريق
- ج المساواة بين الطلاب
- د التنافسية بين الطلاب



الجواب الصحيح



@AmalQhtani

يمكنك الانضمام مع مركز أبناء المستقبل في القناة المجانية



<https://t.me/amalalqhtany>



للتواصل: ٠٥٢٤١٠٢٣١١



مركز أبناء المستقبل للتدريب الرخصة المهنية التعليمية السبت الفترة الصباحية ١٤٤٣



من صور التفاعل الإيجابي الذي يقوم بها المعلم مع أولياء الأمور استخدام تقنيات التواصل لاطلاعهم على:

- أ أهداف المقررات الدراسية
- ب الأهداف المعرفية ذات الأولوية
- ج خطته التدريسية وتعلم الطلاب
- د تنظيم العمل التعليمي والإرشادي



الجواب الصحيح



@AmalQhtani

يمكنك الانضمام مع مركز أبناء المستقبل في القناة المجانية



<https://t.me/amalalqhtany>



للتواصل: ٠٥٢٤١٠٢٣١١



مركز أبناء المستقبل للتدريب الرخصة المهنية التعليمية السبت الفترة الصباحية ٢٤٣١



أوجد الانحراف المعياري إذا علمت أن التباين ٨١؟

- ٨١ أ
- ٣ ب
- ٨ ج
- ٩ د



الجواب الصحيح



@AmalQhtani

يمكنك الانضمام مع مركز أبناء المستقبل في القناة المجانية



<https://t.me/amalalqhtany>



للتواصل: ٠٥٢٤١٠٢٢١١



مركز أبناء المستقبل للتدريب الرخصة المهنية التعليمية السبت الفترة الصباحية ١٤٤٣



ففي مساء أحد الأيام صادفك أحد أولياء الأمور، إذ عبر عن استيائه من تعرض ابنه المتكرر للتمر من قبل بعض زملائه في المدرسة، كيف يمكنك الاستجابة بأسلوب أفضل لهذا الموقف؟

- أ أوضح له أن المدرسة لا تمتلك الصلاحيات وانصح بالاتصال بالجهات المختصة
- ب استمع للمشكلة ثم أخبره بمتابعة ذلك مع المرشد الطلابي في المدرسة
- ج اتخذ الأمر ببساطة وأخبره أن هذا الأمر جزء طبيعي من الحياة المدرسية
- د أخبره بضرورة مراجعة الإدارة لأن هذا الأمر ليس من طبيعة عملي



الجواب الصحيح

يمكنك الانضمام مع مركز أبناء المستقبل في القناة المجانية



@AmalQhtani



<https://t.me/amalalqhtany>



للتواصل: ٠٥٢٤١٠٢٣١١



مركز أبناء المستقبل للتدريب الرخصة المهنية التعليمية السبت الفترة الصباحية ١٤٤٣



التأمل في الأداء المهني ومحاولة تبريره بطرح حل واحد يعكس أحد مستويات التأمل في عملية النمو المهني هو:

- أ الناقد
- ب الوصفي
- ج الحوارية
- د التفسيري



الجواب الصحيح



@AmalQhtani

يمكنك الانضمام مع مركز أبناء المستقبل في القناة المجانية



<https://t.me/amalalqhtany>



للتواصل: ٠٥٢٤١٠٢٣١١



مركز أبناء المستقبل للتدريب الرخصة المهنية التعليمية السبت الفترة الصباحية ١٤٤٣



التأمل في الأداء المهني ومحاولة تبريره بطرح حل واحد يعكس أحد مستويات التأمل في عملية النمو المهني هو:

- أ الناقد
- ب الوصفي
- ج الحوارية
- د التفسيري



الجواب الصحيح



@AmalQhtani

يمكنك الانضمام مع مركز أبناء المستقبل في القناة المجانية



<https://t.me/amalalqhtany>



للتواصل: ٠٥٢٤١٠٢٣١١



مركز أبناء المستقبل للتدريب الرخصة المهنية التعليمية السبت الفترة الصباحية ١٤٤٣



ففي أحد المواقف التعليمية بدأ المعلم الحديث عن ظاهرة طبيعة ثم كلف الطلاب بالعمل على تنظيم العمليات ووضع التفسيرات ثم تحديد أساليب ضبط هذه الظاهرة إن طريقة التعليم التي يستخدمها المعلم هنا هي:

أ طريقة النقاش

ب الطريقة الاستقرائية

ج طريقة الأسئلة الصفية

د طريقة حل المشكلات



الجواب الصحيح

يمكنك الانضمام مع مركز أبناء المستقبل في القناة المجانية



@AmalQhtani



<https://t.me/amalalqhtany>



للتواصل: ٠٥٢٤١٠٢٣١١



مركز أبناء المستقبل للتدريب الرخصة المهنية التعليمية السبت الفترة الصباحية ١٤٤٣



يظهر المعلم (أحمد) الحماس للمادة التي يعلمها، وتوفير نماذج من خلال جعل الطلاب المتفوقين نماذج للطلاب الضعفاء، الاتجاه النظري الذي يتبناه هذا المعلم وفق هذه الممارسات هو مدخل التدريس:

- أ المعرفة
- ب الإنساني
- ج الإجرائي
- د الاجتماعي



الجواب الصحيح



@AmalQhtani

يمكنك الانضمام مع مركز أبناء المستقبل في القناة المجانية



<https://t.me/amalalqhtany>



للتواصل: ٠٥٢٤١٠٢٣١١



مركز أبناء المستقبل للتدريب الرخصة المهنية التعليمية السبت الفترة الصباحية ١٤٤٣



يهدف تحسين تعلم الطلاب إلى تبني أحد مجتمعات التعلم المهنية في إحدى المدارس طريقة تعتمد على تحليل نتائج اختبار إحدى المواد، جميع الأسئلة الآتية تساعد في تحقيق هذا الهدف عدا:

- أ كيف اختلفت إجابات الطلاب بين الفصول المتعددة؟
- ب من هم الطلاب الذين حصلوا على أعلى الدرجات؟
- ج ما أكثر الأسئلة التي أجاب عنها الطلاب جيداً؟
- د ما أكثر الأسئلة التي أجاب عنها الطلاب خطأ؟



الجواب الصحيح



@AmalQhtani



<https://t.me/amalalqhtany>



للتواصل: ٠٥٢٤١٠٢٣١١

يمكنك الانضمام مع مركز أبناء المستقبل في القناة المجانية



مركز أبناء المستقبل للتدريب الرخصة المهنية التعليمية السبت الفترة الصباحية ١٤٤٣



إذا أراد المعلم تدريس الطلاب ظاهرة خسوف القمر، فإن أفضل طريقة لدعم تعلم الطلاب هذا الموضوع هي:

- أ عرض فيديو توضيحي للظاهرة
- ب عرض لوحة للظاهرة أمام الطلاب
- ج تلخيص الظاهرة في خطوات على السبورة
- د توجيه الطلاب لملاحظة الظاهرة عند حدوثها في الطبيعة



الجواب الصحيح



@AmalQhtani



<https://t.me/amalalqhtany>



للتواصل: ٠٥٢٤١٠٢٣١١

يمكنك الانضمام مع مركز أبناء المستقبل في القناة المجانية



مركز أبناء المستقبل للتدريب الرخصة المهنية التعليمية السبت الفترة الصباحية ١٤٤٣



يرغب أحد معلمي الاجتماع في تعزيز التفكير الإبداعي لدى الطلاب، بأي الطرق الآتية تنصح؟

أ يطلب من الطلاب البحث عن دراسات حديثة عن المشكلات المجتمعية

ب تزويد الطلاب بأهم الدراسات عن الظواهر الاجتماعية الحديثة

ج يكلف الطلاب بقراءة دراسات سابقة عن الظواهر الاجتماعية

د يناقش الطلاب في أهم مشكلات المجتمع وحلولها المقترحة



الجواب الصحيح

يمكنك الانضمام مع مركز أبناء المستقبل في القناة المجانية



@AmalQhtani



<https://t.me/amalalqhtany>



للتواصل: ٠٥٢٤١٠٢٣١١



مركز أبناء المستقبل للتدريب الرخصة المهنية التعليمية السبت الفترة الصباحية ١٤٤٣



عندما يضع المعلم خطة لتطوير أدائه، ينبغي عليه أولاً الأخذ بجانب:

- أ عدد المقررات والأنشطة
- ب زملاء التخصص وكفاياتهم العلمية
- ج مستوى الطلاب ومراحلهم الدراسية
- د احتياجاته التدريسية والمعايير المهنية



الجواب الصحيح



@AmalQhtani

يمكنك الانضمام مع مركز أبناء المستقبل في القناة المجانية



<https://t.me/amalalqhtany>



للتواصل: ٠٥٢٤١٠٢٣١١



مركز أبناء المستقبل للتدريب الرخصة المهنية التعليمية السبت الفترة الصباحية ١٤٤٣



أيّ تنظيمات المنهج الآتية يركز على اهتمامات الطلاب وميولهم ويقوم على تكامل الخبرة المقدمة للطلاب وبينه على أساس حل المشكلات ؟

أ مناهج المجالات الواسعة



ب مناهج النشاط والمشروعات



ج مناهج المواد الدراسية المنفصلة



د مناهج المواد الدراسية المترابطة



الجواب الصحيح



@AmalQhtani

يمكنك الانضمام مع مركز أبناء المستقبل في القناة المجانية



<https://t.me/amalalqhtany>



للتواصل: ٠٥٢٤١٠٢٣١١



مركز أبناء المستقبل للتدريب الرخصة المهنية التعليمية السبت الفترة الصباحية ١٤٤٣



الإجراء التقويمي المناسب لوصف سلوك الطالب في بيئات التعلم هو:

أ الملاحظة الصفية

ب المقابلة الشخصية

ج الاختبار الموضوعي

د تحليل السمات الشخصية



الجواب الصحيح

يمكنك الانضمام مع مركز أبناء المستقبل في القناة المجانية



@AmalQhtani



<https://t.me/amalalqhtany>



للتواصل: ٠٥٢٤١٠٢٢١١



مركز أبناء المستقبل للتدريب الرخصة المهنية التعليمية السبت الفترة الصباحية ١٤٤٣



أراد معلم استخدام استراتيجية تدريسية من بين استراتيجيات متعددة، فأيه المعايير الآتية يجب عليه مراعاتها؟

- أ) تبني استراتيجية تبرز استقلالية الطلاب
- ب) انتقاء استراتيجية تتطلب فصلاً مكتملة التجهيزات
- ج) اختيار استراتيجية ترتبط بخصائص الطلاب وحاجاتهم
- د) التركيز على استراتيجية شائعة يستخدمها الزملاء بكثرة



الجواب الصحيح



@AmalQhtani



يمكنك الانضمام مع مركز أبناء المستقبل في القناة المجانية
<https://t.me/amalalqhtany>



للتواصل: ٠٥٢٤١٠٢٢١١



مركز أبناء المستقبل للتدريب الرخصة المهنية التعليمية السبت الفترة الصباحية ١٤٤٣



ما الإجراء الذي يساعد الطلاب على معالجة المعلومات ذهنياً بعمق قبل الإجابة عن السؤال الذي يطرحه المعلم؟

- أ صمت المعلم بعد طرح السؤال
- ب نبرة صوت المعلم عند طرح السؤال
- ج وضوح التعليمات المتفق عليها مسبقاً
- د رفع دافعية الطلاب الداخلية نحو التعلم



الجواب الصحيح



@AmalQhtani

يمكنك الانضمام مع مركز أبناء المستقبل في القناة المجانية



<https://t.me/amalalqhtany>



للتواصل: ٠٥٢٤١٠٢٣١١



مركز أبناء المستقبل للتدريب الرخصة المهنية التعليمية السبت الفترة الصباحية ١٤٤٣



يبدأ المعلم (خالد) دروسه بتهيئة يشجع فيها طلابه على تكوين روابط بين مفاهيم الدروس ويجزم المعلم (زيد) المادة التعليمية إلى وحدات متدرجة ويركز المعلم (عمر) على الملاحظة في دروسه لتحقيق الأهداف المرغوبة، أما المعلم (محمد) فيركز على تقويم الطلاب لأدائهم بأنفسهم بعد الانتهاء من المهمات التعليمية. المعلم الذي يطبق مبادئ المدخل الاجتماعي في تدريسه هو:

أ زيد

ب عمر

ج خالد

د محمد



الجواب الصحيح



@AmalQhtani

يمكنك الانضمام مع مركز أبناء المستقبل في القناة المجانية



<https://t.me/amalalqhtany>



للتواصل: ٠٥٢٤١٠٢٣١١



مركز أبناء المستقبل للتدريب الرخصة المهنية التعليمية الأحد الفترة المسائية ١٤٤٣



يُمكنُ فهم النص من تكوين رأي شخصي عن أفكار النص الأساسية
والضمنية وهذا ما يعرف بالفهم:

أ النقدية

ب الإبداعية

ج التفسيرية

د الاستيعابية



الجواب الصحيح

يمكنك الانضمام مع مركز أبناء المستقبل في القناة المجانية



@AmalQhtani



<https://t.me/amalalqhtany>



للتواصل: ٠٥٢٤١٠٢٣١١



مركز أبناء المستقبل للتدريب الرخصة المهنية التعليمية الأحد الفترة المسائية ١٤٤٣



الكلمة التي كتبت خطأ فيما يأتي:

أ ناموا

ب ندعوا

ج اكتبوا

د سمحوا



الجواب الصحيح



@AmalQhtani

يمكنك الانضمام مع مركز أبناء المستقبل في القناة المجانية



<https://t.me/amalalqhtany>



للتواصل: ٠٥٢٤١٠٢٢١١



مركز أبناء المستقبل للتدريب الرخصة المهنية التعليمية الأحد الفترة المسائية ١٤٤٣



التأمل في الأداء المهني ومحاولة تبريره بطرح حل واحد، يعكس أحد مستويات التأمل في عملية النمو المهني هو:

- أ الناقد
- ب الوصفي
- ج الحوارية
- د التفسيري



الجواب الصحيح



@AmalQhtani

يمكنك الانضمام مع مركز أبناء المستقبل في القناة المجانية



<https://t.me/amalalqhtany>



للتواصل: ٠٥٢٤١٠٢٣١١



مركز أبناء المستقبل للتدريب الرخصة المهنية التعليمية الأحد الفترة المسائية ١٤٤٣



طبق معلم اختباراً على ٥٠ طالب، فأجاب ٣٠ منهم على السؤال الأول
إجابة صحيحة. ما معامل صعوبة هذا السؤال؟

- أ ٠,٢٠
- ب ٠,٣٠
- ج ٠,٤٠
- د ٠,٦٠



الجواب الصحيح

يمكنك الانضمام مع مركز أبناء المستقبل في القناة المجانية



@AmalQhtani



<https://t.me/amalalqhtany>



للتواصل: ٠٥٢٤١٠٢٢١١



مركز أبناء المستقبل للتدريب الرخصة المهنية التعليمية الأحد الفترة المسائية ١٤٤٣



بأي أداة يتم تقييم الطالب إذا كتب قصة أو مقال:

أ سير التعلم

ب سلاّم تقدير لفظي

ج سلاّم تقدير عددي

د قوائم الرصد



الجواب الصحيح

يمكنك الانضمام مع مركز أبناء المستقبل في القناة المجانية



@AmalQhtani



<https://t.me/amalalqhtany>



للتواصل: ٠٥٢٤١٠٢٣١١



مركز أبناء المستقبل للتدريب الرخصة المهنية التعليمية الأحد الفترة المسائية ١٤٤٣



معلم تغيب عن مدرسة ٣ أيام ولم يخبر الإدارة، تواصلت الإدارة معه قام المعلم بالرد عليهم متأخراً بتقرير طبي لغيابه ولم يقبل.
ما المدة التي تأخرها المعلم ؟

- أ ٧ أيام
- ب ١٠ أيام
- ج ٣٠ يوم
- د ١٥ يوم



الجواب الصحيح

يمكنك الانضمام مع مركز أبناء المستقبل في القناة المجانية



@AmalQhtani



<https://t.me/amalalqhtany>



للتواصل: ٠٥٢٤١٠٢٢١١



مركز أبناء المستقبل للتدريب الرخصة المهنية التعليمية الأحد الفترة المسائية ١٤٤٣



من فنون الكتابة الوظيفية:

- أ التلخيص
- ب القصة
- ج الخاطرة
- د المقالات



الجواب الصحيح



@AmalQhtani

يمكنك الانضمام مع مركز أبناء المستقبل في القناة المجانية



<https://t.me/amalalqhtany>



للتواصل: ٠٥٢٤١٠٢٢١١



مركز أبناء المستقبل للتدريب الرخصة المهنية التعليمية الأحد الفترة المسائية ١٤٤٣



قسم المعلم طلابه إلى الأقسام التالية : سمعي ، بصري ، حسي ،
اعتمد المعلم فيه تقسيم طلابه على :

- أ الذكاءات المتعددة
- ب أنماط الشخصية
- ج نظريات التعلم
- د أنماط التعلم



الجواب الصحيح



@AmalQhtani

يمكنك الانضمام مع مركز أبناء المستقبل في القناة المجانية



<https://t.me/amalalqhtany>



للتواصل: ٠٥٢٤١٠٢٢١١



مركز أبناء المستقبل للتدريب الرخصة المهنية التعليمية الأحد الفترة المسائية ١٤٤٣



وفقا لنظرية الذكاءات المتعددة، حينما يفضل الطالب المشاركة في
الألعاب الرياضية الجماعية على الألعاب الرياضية الفردية فإن ذلك من
مظاهر الذكاء

- أ المنطقي الرياضي
- ب الشخصي الذاتي
- ج الاجتماعي الشخصي
- د الجسمي الحركي



الجواب الصحيح



@AmalQhtani

يمكنك الانضمام مع مركز أبناء المستقبل في القناة المجانية



<https://t.me/amalalqhtany>



للتواصل: ٠٥٢٤١٠٢٣١١



مركز أبناء المستقبل للتدريب الرخصة المهنية التعليمية الأحد الفترة المسائية ١٤٤٣



ما تضعه بوصفك معلماً في حساباتك حينما تكتب تقريراً لولي الأمر هو:

أ كيف يمكن توصيل المعلومات الجديدة لولي الأمر

ب ماذا يعرف ولي الأمر سابقاً عن موضوع التقرير

ج كيف يمكن لولي الأمر استخدام التقرير؟

د ماذا تريد من ولي الأمر أن يعرف ؟



الجواب الصحيح



@AmalQhtani



<https://t.me/amalalqhtany>



للتواصل: ٠٥٢٤١٠٢٣١١

يمكنك الانضمام مع مركز أبناء المستقبل في القناة المجانية



مركز أبناء المستقبل للتدريب الرخصة المهنية التعليمية الأحد الفترة المسائية ١٤٤٣



قال الشافعي () من تعلم القرآن عظمت قيمته () ومن تكلم فيه الفقه
نما قدره () ومن فطن فيه اللغة رق طبعه ()
علامات الترتيم المناسبة لما بين الأقواس في النص السابق على الترتيب هي:

- أ (.) (.) (:.) (.)
ب (.) (.) (.) (:.)
ج (.) (:.) (.) (-)
د (.) (.) (.) (:.)



الجواب الصحيح



@AmalQhtani

يمكنك الانضمام مع مركز أبناء المستقبل في القناة المجانية



<https://t.me/amalalqhtany>



للتواصل: ٠٥٢٤١٠٢٣١١



مركز أبناء المستقبل للتدريب الرخصة المهنية التعليمية الأحد الفترة المسائية ١٤٤٣



أنسب ممارسة يجب أن يستخدمها المعلم لتطوير خطته التدريسية هي:

أ تطبيق الاستراتيجيات الحديثة في التقويم

ب استخدام أحدث التقنيات التعليمية

ج التنوع في استخدام طرق التدريس

د الاستفادة من نتائج التقويم



الجواب الصحيح



@AmalQhtani

يمكنك الانضمام مع مركز أبناء المستقبل في القناة المجانية



<https://t.me/amalalqhtany>



للتواصل: ٠٥٢٤١٠٢٢١١



مركز أبناء المستقبل للتدريب الرخصة المهنية التعليمية الأحد الفترة المسائية ١٤٤٣



أي مما يأتي ليس من المداخل العامة للتدريس؟

أ البيئي



ب الفلسفي



ج التاريخي



د التكنولوجي



الجواب الصحيح



@AmalQhtani

يمكنك الانضمام مع مركز أبناء المستقبل في القناة المجانية



<https://t.me/amalalqhtany>



للتواصل: ٠٥٢٤١٠٢٣١١



مركز أبناء المستقبل للتدريب الرخصة المهنية التعليمية الأحد الفترة المسائية ١٤٤٣



لابد لمعلم ذوي الاحتياجات الخاصة أن يتصف بالصفات الآتية ماعدا:

- أ) التفاعل الاجتماعي
- ب) امتلاك مهارة النقد
- ج) حفظ سرية البيانات
- د) تقبل سلوكيات الطلاب



الجواب الصحيح



@AmalQhtani

يمكنك الانضمام مع مركز أبناء المستقبل في القناة المجانية



<https://t.me/amalalqhtany>



للتواصل: ٠٥٢٤١٠٢٣١١



مركز أبناء المستقبل للتدريب الرخصة المهنية التعليمية الأحد الفترة المسائية ١٤٤٣



ما القاسم المشترك الأكبر للعددين ٢١ و ٥٦ ؟

- ٧ أ
- ١٤ ب
- ٢١ ج
- ٥٦ د



الجواب الصحيح

يمكنك الانضمام مع مركز أبناء المستقبل في القناة المجانية



@AmalQhtani



<https://t.me/amalalqhtany>



للتواصل: ٠٥٢٤١٠٢٢١١



مركز أبناء المستقبل للتدريب الرخصة المهنية التعليمية الأحد الفترة المسائية ١٤٤٣



معلم اختبر طلابه الاختبار الأول يوم الاثنين، فإذا كان الاختبار الثاني بعد ٣٠ يوم، فإنه يوافق يوم:

أ الاثنين

ب الثلاثاء

ج الأربعاء

د الخميس



الجواب الصحيح



@AmalQhtani

يمكنك الانضمام مع مركز أبناء المستقبل في القناة المجانية



<https://t.me/amalalqhtany>



للتواصل: ٠٥٢٤١٠٢٣١١



مركز أبناء المستقبل للتدريب الرخصة المهنية التعليمية الأحد الفترة المسائية ١٤٤٣



جرى إخضاع خمسة طلاب إلى ثلاثة اختبارات في العلوم، وكانت نتائجهم وفق الشكل الآتي، أي الاستنتاجات الآتية صحيحة؟



أ تقدم الطالب الأول كان أفضل من الطالب الثالث

ب تقدم الطالب الثاني كان أفضل من الطالب الأول

ج أفضل تقدم كان للطالب الخامس

د أفضل تقدم كان للطالب الرابع



الجواب الصحيح



@AmalQhtani



<https://t.me/amalalqhtany>



للتواصل: ٠٥٢٤١٠٢٣١١

يمكنك الانضمام مع مركز أبناء المستقبل في القناة المجانية



مركز أبناء المستقبل للتدريب

الرخصة المهنية التعليمية

الأحد الفترة المسائية ١٤٤٣



يريد معلم التربية البدنية إجراء دراسة عن العلاقة بين العمر واللياقة البدنية، فاختبر عينة من طلاب المدرسة من كل مستوًى عمري، أخذ من الصف الرابع (متوسط العمر ١٠ سنوات) ومجموعة من الصف الخامس (متوسط العمر ١١ سنة)، ومجموعة من الصف الأول المتوسط (متوسط العمر ١٢ سنة)، وقاس مستوًى اللياقة البدنية بمجموعة من الاختبارات، ثم بعد جمع البيانات حسب متوسط اللياقة البدنية لكل مجموعة علمه حدة وسجل المتوسطات التي توضح مستوًى اللياقة البدنية من سن ١٠-١٢ سنة، ولكن هذا الباحث واجه صعوبة تحديد المنهج المناسب الذي يتناسب مع طبيعة بحثه. ما المنهج البحثي المناسب لهذه الدراسة؟

أ النمائي الطولي

ب السببي المقارنة

ج المسحي الاجتماعي

د النمائي المستعرض



الجواب الصحيح

يمكنك الانضمام مع مركز أبناء المستقبل في القناة المجانية



@AmalQhtani



<https://t.me/amalalqhtany>



للتواصل: ٠٥٢٤١٠٢٣١١



مركز أبناء المستقبل للتدريب الرخصة المهنية التعليمية الأحد الفترة المسائية ١٤٤٣



أكد المشرف التربوي للمعلم أحمد أن سعة الذاكرة العاملة لدى الطلاب دون سن البلوغ محدودة نسبياً، إن محدودية السعة بالدرجة الأولى من:

أ سعة الذاكرة طويلة المدى

ب مدى انتباه الطالب أثناء الدرس

ج كمية المعلومات التي يمكن معالجتها

د نوعية الاستراتيجيات التي يستخدمها الطالب



الجواب الصحيح



@AmalQhtani



<https://t.me/amalalqhtany>



للتواصل: ٠٥٢٤١٠٢٣١١

يمكنك الانضمام مع مركز أبناء المستقبل في القناة المجانية



مركز أبناء المستقبل للتدريب الرخصة المهنية التعليمية الأحد الفترة المسائية ١٤٤٣



معلم يشارك في الدورات والدروس النموذجية والمؤتمرات كيف يتم التقييم؟

- أ سجل قصصه
- ب أدوات الرصد
- ج سير التعلم
- د ملف الإنجاز



الجواب الصحيح



@AmalQhtani

يمكنك الانضمام مع مركز أبناء المستقبل في القناة المجانية



<https://t.me/amalalqhtany>



للتواصل: ٠٥٢٤١٠٢٣١١



مركز أبناء المستقبل للتدريب الرخصة المهنية التعليمية الأحد الفترة المسائية ١٤٤٣



عندما يعطى المعلم الطالب الحرية في تقرير ما يريد أن يتعلمه، يتفق هذا الأسلوب مع المدخل:

- أ المعرفي
- ب السلوكي
- ج الإنساني
- د الاجتماعي



الجواب الصحيح



@AmalQhtani

يمكنك الانضمام مع مركز أبناء المستقبل في القناة المجانية



<https://t.me/amalalqhtany>



للتواصل: ٠٥٢٤١٠٢٣١١



مركز أبناء المستقبل للتدريب الرخصة المهنية التعليمية الأحد الفترة المسائية ١٤٤٣



يريد الأستاذ خالد معلم الصف الرابع الابتدائي أن يقلل من تمرکز طلابه حول ذواتهم ، بأن ينظروا للأمور من وجهة نظر الآخرين .
إن الاستراتيجية المناسبة لتحقيق هدفه:

- أ العصف الذهني
- ب القبعات الست
- ج الكرسي الساخن
- د التفكير الناقد



الجواب الصحيح



@AmalQhtani

يمكنك الانضمام مع مركز أبناء المستقبل في القناة المجانية



<https://t.me/amalalqhtany>



للتواصل: ٠٥٢٤١٠٢٣١١



مركز أبناء المستقبل للتدريب الرخصة المهنية التعليمية الأحد الفترة المسائية ١٤٤٣



وضع معلم اختباراً من ٥٠ سؤال وكان تشتمل على ٣٠% من الأسئلة تعتمد على الفهم، فكم عدد أسئلة الفهم :

- ١٠ أ
- ١٥ ب
- ٢٠ ج
- ٢٥ د



الجواب الصحيح

يمكنك الانضمام مع مركز أبناء المستقبل في القناة المجانية



@AmalQhtani



<https://t.me/amalalqhtany>



للتواصل: ٠٥٢٤١٠٢٢١١



مركز أبناء المستقبل للتدريب الرخصة المهنية التعليمية الأحد الفترة المسائية ١٤٤٣



لدى بياجيه عملية تغيير الخبرات الخارجية بالاعتماد على البناء المعرفية
الموجودة لدى الفرد لكي تتسجم مع البناء الداخلي له:

- أ التكيف
- ب المواءمة
- ج التوازن
- د التمثل



الجواب الصحيح



@AmalQhtani

يمكنك الانضمام مع مركز أبناء المستقبل في القناة المجانية



<https://t.me/amalalqhtany>



للتواصل: ٠٥٢٤١٠٢٣١١



مركز أبناء المستقبل للتدريب الرخصة المهنية التعليمية الأحد الفترة المسائية ١٤٤٣



أيّ تنظيمات المنهج الآتية يركز على اهتمامات الطلاب وميولهم ويقوم على
تكامّل الخبرة المقدمة للطالب ويبنه على أساس حل المشكلات ؟

أ مناهج المجالات الواسعة

ب مناهج النشاط والمشروعات

ج مناهج المواد الدراسية المنفصلة

د مناهج المواد الدراسية المترابطة



الجواب الصحيح



@AmalQhtani

يمكنك الانضمام مع مركز أبناء المستقبل في القناة المجانية



<https://t.me/amalalqhtany>



للتواصل: ٠٥٢٤١٠٢٣١١



مركز أبناء المستقبل للتدريب الرخصة المهنية التعليمية الأحد الفترة المسائية ١٤٤٣



يدل استعمال الفاصلة بين الجملتين على:

- أ الارتباط المعنوي بينهما
- ب الوقف اللازم عند القراءة
- ج انتهاء الجملة واستئناف جملة جديدة
- د كون الجملة الثانية سبباً للجملة الأولى



الجواب الصحيح



@AmalQhtani

يمكنك الانضمام مع مركز أبناء المستقبل في القناة المجانية



<https://t.me/amalalqhtany>



للتواصل: ٠٥٢٤١٠٢٣١١



مركز أبناء المستقبل للتدريب

الرخصة المهنية التعليمية

الأحد الفترة المسائية ١٤٤٣



أراد المعلم أحمد زرع قيمة المواطنة السعودية في نفوس المتعلمين ووضع الأهداف الآتية لهذه القيمة :

- ١) أن يشارك الطالب في ندوة عن جهود المملكة العربية السعودية في خدمة الحرمين
- ٢) أن يتمثل القدوة الحسنة لأسرته في بناء الحس الوطني
- ٣) أن يقدر ويقيم الطالب دور المملكة في المسجد الأقصى ع
- ٤) أن يبدي الطالب اهتمامه لحديث معلمه عن جهود المملكة في خدمة الحجاج .

الترتيب المناسب للأهداف من الأدنى للأعلى لتحقيق القيمة وفق تصنيف كراثول هو

- أ ٤ ، ٢ ، ٣ ، ١
- ب ١ ، ٣ ، ٢ ، ٤
- ج ١ ، ٢ ، ٣ ، ٤
- د ٢ ، ٣ ، ١ ، ٤



الجواب الصحيح



@AmalQhtani

يمكنك الانضمام مع مركز أبناء المستقبل في القناة المجانية



<https://t.me/amalalqhtany>



للتواصل: ٠٥٢٤١٠٢٢١١



مركز أبناء المستقبل للتدريب الرخصة المهنية التعليمية الأحد الفترة المسائية ١٤٤٣



تستطيع المعلمة (منه) تمييز سمات الطالبات ذوات التحصيل الدراسي المرتفع ، وذلك عبر مجموعة من المؤشرات التي منها:

- أ الاجتهاد - النضج الانفعالي - الانطواء
- ب الثقة بالنفس - القدرة على التركيز - الاستقلالية
- ج التفاعل الايجابي - التوتر النفسي - التفكير المجرد
- د الاهتمام بالمظهر الخارجي - العمل الجماعي - الدافعية



الجواب الصحيح



@AmalQhtani



<https://t.me/amalalqhtany>



للتواصل: ٠٥٢٤١٠٢٣١١

يمكنك الانضمام مع مركز أبناء المستقبل في القناة المجانية



مركز أبناء المستقبل للتدريب الرخصة المهنية التعليمية الأحد الفترة المسائية ١٤٤٣



العمليات التي تهدف إلى تغيير مهارات ومواقف سلوك المعلمين لتكون أكثر كفاءة وفعالية بما يتوافق مع حاجات المدرسة تسمى :

أ الشراكة المجتمعية

ب التنمية المهنية للمعلمين

ج القيادة القائمة على التعلم

د التعليم القائم على المعلم



الجواب الصحيح



@AmalQhtani

يمكنك الانضمام مع مركز أبناء المستقبل في القناة المجانية



<https://t.me/amalalqhtany>



للتواصل: ٠٥٢٤١٠٢٣١١



مركز أبناء المستقبل للتدريب الرخصة المهنية التعليمية الأحد الفترة المسائية ١٤٤٣



من صور التفاعل الايجابي الذي يقوم به المعلم مع أولياء الأمور استخدام
التقنيات لاطلاعهم :

أهداف المقررات الدراسية



أهدافه المعرفية ذات الاولية



خطته التدريسية وتعلم الطلاب



تنظيم العمل التعليمي والارشادي



الجواب الصحيح

يمكنك الانضمام مع مركز أبناء المستقبل في القناة المجانية



@AmalQhtani



<https://t.me/amalalqhtany>



للتواصل: ٠٥٢٤١٠٢٣١١



مركز أبناء المستقبل للتدريب الرخصة المهنية التعليمية الأحد الفترة المسائية ١٤٤٣



من صفات البيئة الصفية الداعمة للتعلم الاجتماعي الانفعالي :

- أ تحدي القدرات
- ب العمل بروح الفريق
- ج المساواة بين الطلاب
- د التنافسية بين الطلاب



الجواب الصحيح



@AmalQhtani

يمكنك الانضمام مع مركز أبناء المستقبل في القناة المجانية



<https://t.me/amalalqhtany>



للتواصل: ٠٥٢٤١٠٢٣١١



مركز أبناء المستقبل للتدريب الرخصة المهنية التعليمية الأحد الفترة المسائية ١٤٤٣



يشارك أحد الطلاب في النقاشات الصفية بفاعلية ، ولكنه يتجنب المشاركة في مهمات كتابية مثل : الإجابة عن الأسئلة المقالية ، أو تلخيص الأفكار ، وعند مناقشة هذا الموضوع مع الطالب ذكر بأنه ضعيف في الكتابة وأن هذا الضعف رافقه من الصفوف السابقة ، ولن يكون بمقدوره تحسين كتاباته ، الطالب يعاني من :

أ التردد

ب الإحباط

ج بطء التعلم

د صعوبة التعلم



الجواب الصحيح

يمكنك الانضمام مع مركز أبناء المستقبل في القناة المجانية



@AmalQhtani



<https://t.me/amalalqhtany>



للتواصل: ٠٥٢٤١٠٢٣١١



مركز أبناء المستقبل للتدريب الرخصة المهنية التعليمية الأحد الفترة المسائية ٢٠٢٣



درجات الطلاب في اللغة الإنجليزية ٥-٦-١٠-١٠-٥-٩-٥-٢ رقم ٥ يعتبر:

تنبيه: المنوال العدد الاكثر تكرار = ٥

- أ المتوسط
- ب الوسيط
- ج المنوال
- د المدى



الجواب الصحيح



@AmalQhtani

يمكنك الانضمام مع مركز أبناء المستقبل في القناة المجانية



<https://t.me/amalalqhtany>



للتواصل: ٠٥٢٤١٠٢٣١١



مركز أبناء المستقبل للتدريب الرخصة المهنية التعليمية الأحد الفترة المسائية ١٤٤٣



العوامل الاولية للعد ٤٨ :

- أ $2^4 \times 3$
- ب $3^4 \times 2$
- ج $3^3 \times 2$
- د $2^2 \times 3$



الجواب الصحيح



@AmalQhtani

يمكنك الانضمام مع مركز أبناء المستقبل في القناة المجانية



<https://t.me/amalalqhtany>



للتواصل: ٠٥٢٤١٠٢٢١١



مركز أبناء المستقبل للتدريب الرخصة المهنية التعليمية الأحد الفترة المسائية ١٤٤٣



العبرة التالية تمثل إحدى فقرات اختبار ذات إجابة من بديلين
س: جميع أنواع البكتيريا تسبب الأمراض؟ (نعم - لا)
- تعد صياغة هذه الفقرة ضعيفة بسبب:

- أ تضمنت الفقرة أكثر من فكرة
- ب العبارة قصيرة مما يزيد من درجة غموضها
- ج وجود كلمات الجزم والاطلاق والتعميم
- د المعلومة المتضمنة في الفقرة تحتمل تأويلات أخرى



الجواب الصحيح



@AmalQhtani



يمكنك الانضمام مع مركز أبناء المستقبل في القناة المجانية
<https://t.me/amalalqhtany>



للتواصل: ٠٥٢٤١٠٢٣١١



مركز أبناء المستقبل للتدريب الرخصة المهنية التعليمية الأحد الفترة المسائية ١٤٤٣



أراد معلم استخدام استراتيجية تدريسية من بين استراتيجيات متعددة،
فأي المعايير الآتية يجب عليه مراعاتها :

أ) تبني استراتيجية تبرز استقلالية الطلاب

ب) انتقاء استراتيجية تتطلب فصلاً مكتملة التجهيزات

ج) اختيار استراتيجية ترتبط بخصائص الطلاب وحاجاتهم

د) استخدام استراتيجية أكثر انتشاراً



الجواب الصحيح



@AmalQhtani



يمكنك الانضمام مع مركز أبناء المستقبل في القناة المجانية
<https://t.me/amalalqhtany>



للتواصل: ٠٥٢٤١٠٢٣١١



مركز أبناء المستقبل للتدريب الرخصة المهنية التعليمية الأحد الفترة المسائية ١٤٤٣



لاحظ معلم التاريخ صعوبة الكتاب المدرسي الجديد في المرحلة الابتدائية ، ومدى معاناة الطلاب في استيعاب ماورد فيه ، فتقدم بمبادرة لإعادة صياغة محتوى الكتاب من خلال اوراق العمل والانشطة ، بحيث يشتمل على نفس المفاهيم الموجودة في الكتاب لكن بصورة مختلفة تراعي احتياجات الطلاب وقدراتهم يتطلب نجاح هذه المبادرة جميع ما يأتيه عدا :

أ إشراك جميع معلميه التاريخ في المبادرة ، فعملية تكييف الكتاب المدرسي عملية معقدة تحتاج جهداً والتزاماً

ب تقويم الممارسات القائمة وقياس احتياجات الطلاب وتحديد إجراءات التطبيق وتعيين اساليب التقويم

ج صياغة توقعات محددة وأهداف واضحة ووضع جدول زمني واقتراح قنوات تواصل مستمر

د توافر مراجع عملية متميزة للتأكيد من صحة المادة العلمية المضمنة في اوراق العمل والانشطة



الجواب الصحيح

يمكنك الانضمام مع مركز أبناء المستقبل في القناة المجانية



@AmalQhtani



<https://t.me/amalalqhtany>



للتواصل: ٠٥٢٤١٠٢٣١١



مركز أبناء المستقبل للتدريب الرخصة المهنية التعليمية الأحد الفترة المسائية ١٤٤٣



إذا أراد المعلم تدريس الطلاب ظاهرة خسوف القمر فإن أفضل طريقة لدعم تعلم الطلاب هذا الموضوع هي:

- أ عرض فيديو توضيحي للظاهرة
- ب عرض لوحة للظاهرة امام الطلاب
- ج تلخيص الظاهرة في خطوات في السبورة
- د توجيه الطلاب لملاحظة الظاهرة عند حدوثها في الطبيعة



الجواب الصحيح



@AmalQhtani

يمكنك الانضمام مع مركز أبناء المستقبل في القناة المجانية



<https://t.me/amalalqhtany>



للتواصل: ٠٥٢٤١٠٢٣١١



مركز أبناء المستقبل للتدريب الرخصة المهنية التعليمية الأحد الفترة المسائية ١٤٤٣



يقوم المعلم أثناء تنفيذ أنشطة التعلم التعاوني بعدة مهام أهمها ؟

أ توزيع الأدوار

ب التأمل في النتائج

ج تحديد نواتج التعلم

د التغذية الراجعة



الجواب الصحيح

يمكنك الانضمام مع مركز أبناء المستقبل في القناة المجانية



@AmalQhtani



<https://t.me/amalalqhtany>



للتواصل: ٠٥٢٤١٠٢٣١١



مركز أبناء المستقبل للتدريب الرخصة المهنية التعليمية الأحد الفترة المسائية ١٤٤٣



ففي أي النقاط الآتية تتشارك نظرية جان بياجيه في التطور ونظرية فيجوتسكي في النمو المعرفي؟

أ يتعلم الأطفال لأنهم نشيطون

ب التعلم قائم على التعلم الفردي

ج المعلم ميسر يوفر التحديات التي يحتاجها الأطفال

د يرتبط الاستعداد المعرفي للأطفال بالمرحلة النمائية



الجواب الصحيح

يمكنك الانضمام مع مركز أبناء المستقبل في القناة المجانية



@AmalQhtani



<https://t.me/amalalqhtany>



للتواصل: ٠٥٢٤١٠٢٣١١



مركز أبناء المستقبل للتدريب الرخصة المهنية التعليمية الأحد الفترة المسائية ١٤٤٣



التأمل في الأداء المهني ومحاولة تبريره بطرح حل واحد، يعكس أحد مستويات التأمل في عملية النمو المهني وهو:

أ) التأمل الحوارية

ب) التأمل التفسيري

ج) التأمل الوصفي

د) التأمل الحسي



الجواب الصحيح

يمكنك الانضمام مع مركز أبناء المستقبل في القناة المجانية



@AmalQhtani



<https://t.me/amalalqhtany>



للتواصل: ٠٥٢٤١٠٢٢١١



مركز أبناء المستقبل للتدريب الرخصة المهنية التعليمية الأحد الفترة المسائية ١٤٤٣



يحرص معلم اللغة العربية على طرح أسئلة وتلقي الإجابة عنها مباشرة من المتعلم، وذلك بهدف رصد مدى تقدم تعلم طلابه، أنه بذلك يستخدم استراتيجية:

أ الملاحظة

ب التواصل

ج التقويم الواقعي

د التقويم المعتمد على الأداء



الجواب الصحيح



@AmalQhtani

يمكنك الانضمام مع مركز أبناء المستقبل في القناة المجانية



<https://t.me/amalalqhtany>



للتواصل: ٠٥٢٤١٠٢٣١١



مركز أبناء المستقبل للتدريب الرخصة المهنية التعليمية الأحد الفترة المسائية ١٤٤٣



عندما يبحث المعلم عن الاستفادة من المصادر المجتمعية المختلفة أثناء التأمل الذاتي الهادف إلى تطوير الأداء المهني، فإنه يكون ضمن أحد محاور أداة سوات (SOWT) للتأمل الذاتي المهني وهي:

أ الفرص

ب التهديدات

ج نقاط القوة

د نقاط الضعف



الجواب الصحيح

يمكنك الانضمام مع مركز أبناء المستقبل في القناة المجانية



@AmalQhtani



<https://t.me/amalalqhtany>



للتواصل: ٠٥٢٤١٠٢٣١١



مركز أبناء المستقبل للتدريب الرخصة المهنية التعليمية الأحد الفترة المسائية ١٤٤٣



يقول الكاتب (يخل الإنسان بماله علمه أخيه (.....) لديه من المال ما يكفيه
آلاف السنين (.....) كره الناس له وابتعادهم عنه)
الروابط اللفظية التي يمكن استخدامها بين الأقواس هي علم الترتيب:

أ (إضافة إله ذلك) (ومن أمثلة ذلك)

ب (مع أنّ) (مما يؤدي إله)

ج (لأنّ) (ويدل ذلك علمه)

د (لأنّه) (علمه الرغم من)



الجواب الصحيح



@AmalQhtani



يمكنك الانضمام مع مركز أبناء المستقبل في القناة المجانية
<https://t.me/amalalqhtany>



للتواصل: ٠٥٢٤١٠٢٣١١



مركز أبناء المستقبل للتدريب الرخصة المهنية التعليمية الأحد الفترة المسائية ١٤٤٣



طالب يختبر وكان متردد أثناء مراقبة المعلم له ما لغة الجسد التي تخفف عنه التوتر؟

- أ الابتسامه له
- ب الاقتراب منه
- ج الابتعاد عنه
- د عدم توجيه النظر إليه



الجواب الصحيح

يمكنك الانضمام مع مركز أبناء المستقبل في القناة المجانية



@AmalQhtani



<https://t.me/amalalqhtany>



للتواصل: ٠٥٢٤١٠٢٣١١



مركز أبناء المستقبل للتدريب الرخصة المهنية التعليمية الاثنين الفترة المسائية ١٤٤٣



أي الكلمات الآتية كتبت همزتها خطأ؟

أ إكرام

ب إبداع

ج إعلان

د إستقبال



الجواب الصحيح



@AmalQhtani

يمكنك الانضمام مع مركز أبناء المستقبل في القناة المجانية



<https://t.me/amalalqhtany>



للتواصل: ٠٥٢٤١٠٢٢١١



مركز أبناء المستقبل للتدريب الرخصة المهنية التعليمية الاثنين الفترة المسائية ١٤٤٣



يحق للكاتب إظهار رأيه عند كتابته :

- أ المقال
- ب التقرير
- ج المحضر
- د التلخيص



الجواب الصحيح



@AmalQhtani

يمكنك الانضمام مع مركز أبناء المستقبل في القناة المجانية



<https://t.me/amalalqhtany>



للتواصل: ٠٥٢٤١٠٢٣١١



مركز أبناء المستقبل للتدريب الرخصة المهنية التعليمية الاثنين الفترة المسائية ١٤٤٣



عدد طلاب إحدى المدارس ٣٦٠ طالباً، إذا بلغت نسبة غيابهم في اليوم الأول ٤٠%، فكم عدد الطلاب الحاضرين؟

- أ ٢١٦
- ب ٢٦٠
- ج ٣٣٢
- د ٣٢٠



الجواب الصحيح



@AmalQhtani

يمكنك الانضمام مع مركز أبناء المستقبل في القناة المجانية



<https://t.me/amalalqhtany>



للتواصل: ٠٥٢٤١٠٢٢١١



مركز أبناء المستقبل للتدريب الرخصة المهنية التعليمية الاثنين الفترة المسائية ١٤٤٣



المنهج الذي يقدم فيه المعلم الأنشطة والقيم معاً للطلاب:

- أ الحلزوني
- ب المحوري
- ج الخفي
- د التقني



الجواب الصحيح



@AmalQhtani

يمكنك الانضمام مع مركز أبناء المستقبل في القناة المجانية



<https://t.me/amalalqhtany>



للتواصل: ٠٥٢٤١٠٢٣١١



مركز أبناء المستقبل للتدريب الرخصة المهنية التعليمية الاثنين الفترة المسائية ١٤٤٣



معلم صفوف أولية أعطى طلابه علبة ألوان اختلفوا الطلاب عليها
فسحبها منهم :

- أ عقاب سلبي
- ب تعزيز سلبي
- ج عقاب إيجابي
- د تعزيز إيجابي



الجواب الصحيح



@AmalQhtani

يمكنك الانضمام مع مركز أبناء المستقبل في القناة المجانية



<https://t.me/amalalqhtany>



للتواصل: ٠٥٢٤١٠٢٣١١



مركز أبناء المستقبل للتدريب الرخصة المهنية التعليمية الاثنين الفترة المسائية ١٤٤٣



الغرض من إخفاء اسم الطالب في ورقة الاختبار حتى يتصف المعلم
بماذا؟

أ الصدق

ب الثبات

ج الموضوعية

د التمييز



الجواب الصحيح



@AmalQhtani

يمكنك الانضمام مع مركز أبناء المستقبل في القناة المجانية



<https://t.me/amalalqhtany>



للتواصل: ٠٥٢٤١٠٢٣١١



مركز أبناء المستقبل للتدريب الرخصة المهنية التعليمية الاثنين الفترة المسائية ١٤٤٣



يبلغ عدد مناطق السعودية ١٣ منطقه، ومدينة أبها هي أفضل مدينة؟
تعد العبارتان السابقتان علم الترتيب:

أ رأي - رأي

ب حقيقة - حقيقة

ج حقيقة - رأي

د رأي - حقيقة



الجواب الصحيح



@AmalQhtani

يمكنك الانضمام مع مركز أبناء المستقبل في القناة المجانية



<https://t.me/amalalqhtany>



للتواصل: ٠٥٢٤١٠٢٢١١



مركز أبناء المستقبل للتدريب الرخصة المهنية التعليمية الاثنين الفترة المسائية ١٤٤٣



اشترت فاطمة تذكرة طيران قيمتها ٤١٠ ريالاً، كم سعر التذكرة بعد إضافة قيمة الضريبة المضافة ١٥% ؟

- أ ٤١٢,٤
- ب ٤١٧,٧
- ج ٤٧١,٥
- د ٤٧٤,٦



الجواب الصحيح



@AmalQhtani

يمكنك الانضمام مع مركز أبناء المستقبل في القناة المجانية



<https://t.me/amalalqhtany>



للتواصل: ٠٥٢٤١٠٢٢١١



مركز أبناء المستقبل للتدريب الرخصة المهنية التعليمية الاثنين الفترة المسائية ١٤٤٣



تهدف عملية إرسال التقارير المنظمة لأولياء الأمور عبر القنوات المتاحة
أساساً إلى:

- أ استقبال تغذية راجعة من ولي الأمر
- ب تحقيق مبدأ الثواب والعقاب
- ج إبراز جهود المعلم والمدرسة
- د توضيح مستوى الطالب وتقديمه



الجواب الصحيح



@AmalQhtani

يمكنك الانضمام مع مركز أبناء المستقبل في القناة المجانية



<https://t.me/amalalqhtany>



للتواصل: ٠٥٢٤١٠٢٣١١



مركز أبناء المستقبل للتدريب الرخصة المهنية التعليمية الاثنين الفترة المسائية ١٤٤٣



الكلمة التي كتبت خطأ :

- أ مكتبتني
- ب اكتبني
- ج كتبتني
- د كتبي



الجواب الصحيح



@AmalQhtani

يمكنك الانضمام مع مركز أبناء المستقبل في القناة المجانية



<https://t.me/amalalqhtany>



للتواصل: ٠٥٢٤١٠٢٣١١



مركز أبناء المستقبل للتدريب الرخصة المهنية التعليمية الاثنين الفترة المسائية ١٤٤٣



معلم قدم طريقة درسه باتخاذ هذه الخطوات (مرحلة الاكتشاف – مرحلة تقديم المفهوم – مرحلة تطبيق المفهوم)
الاستراتيجية التي نفذها المعلم هي:

أ دورة التعلم

ب الاستقصاء

ج الاستنتاج

د لا شيء مما ذكر



الجواب الصحيح

يمكنك الانضمام مع مركز أبناء المستقبل في القناة المجانية



@AmalQhtani



<https://t.me/amalalqhtany>



للتواصل: ٠٥٢٤١٠٢٣١١



مركز أبناء المستقبل للتدريب الرخصة المهنية التعليمية الاثنين الفترة المسائية ١٤٤٣



أنسب مخطط يوضح التثنت بين متغيرين :

أ الانتشار

ب الانحدار

ج المنحنى

د المضلع التكراري



الجواب الصحيح

يمكنك الانضمام مع مركز أبناء المستقبل في القناة المجانية



@AmalQhtani



<https://t.me/amalalqhtany>



للتواصل: ٠٥٢٤١٠٢٢١١



مركز أبناء المستقبل للتدريب الرخصة المهنية التعليمية الاثنين الفترة المسائية ١٤٤٣



آراء طلابك والتغذية الراجعة من زملائك المعلمين كلاهما من وسائل
معرفة وتحديد:

أ الأهداف التربوية

ب العلاقات الإيجابية

ج الصلاحيات التربوية

د الاحتياجات التدريبية



الجواب الصحيح

يمكنك الانضمام مع مركز أبناء المستقبل في القناة المجانية



@AmalQhtani



<https://t.me/amalalqhtany>



للتواصل: ٠٥٢٤١٠٢٣١١



مركز أبناء المستقبل للتدريب الرخصة المهنية التعليمية الاثنين الفترة المسائية ١٤٤٣



كثيراً ما يتردد الطلاب في التعبير عن آرائهم وإجاباتهم، رغم أنهم يعرفون الإجابة، أي الإجراءات الآتية تساعد الطلاب أكثر على التعبير؟

- أ تعزيز الآراء المتفق عليها
- ب توفير الفرصة للطلاب للتفكير
- ج إعطاء الفرصة للطلاب للحديث
- د احترام الآراء التي يقدمها الطلاب



الجواب الصحيح



@AmalQhtani

يمكنك الانضمام مع مركز أبناء المستقبل في القناة المجانية



<https://t.me/amalalqhtany>



للتواصل: ٠٥٢٤١٠٢٣١١



مركز أبناء المستقبل للتدريب الرخصة المهنية التعليمية الاثنين الفترة المسائية ١٤٤٣



يدرك معلم العلوم أهمية الإحساس بالمشكلة من أجل تطوير قدرة الطلاب على التعلم والأداء الإبداعي يمكن أن تقترح على معلم العلوم أن ينمي قدرة الطلاب على الإحساس بالمشكلة بصفة أكبر بتشجيعهم على:

- أ مراجعة النظريات المتنوعة ذات الصلة
- ب وضع عدد من الفرضيات لتفسير الظواهر
- ج نقد الإجراءات والممارسات التي تحدث من حولهم
- د تحريم الدقة في وصف الظواهر والإجراءات المتبعة



الجواب الصحيح



@AmalQhtani



<https://t.me/amalalqhtany>



للتواصل: ٠٥٢٤١٠٢٣١١

يمكنك الانضمام مع مركز أبناء المستقبل في القناة المجانية



مركز أبناء المستقبل للتدريب الرخصة المهنية التعليمية الاثنين الفترة المسائية ١٤٤٣



نموذج فرارير للتعلم :

- أ النشاط
- ب المبرمج
- ج الذاتي
- د الفردي



الجواب الصحيح



@AmalQhtani

يمكنك الانضمام مع مركز أبناء المستقبل في القناة المجانية



<https://t.me/amalalqhtany>



للتواصل: ٠٥٢٤١٠٢٣١١



مركز أبناء المستقبل للتدريب الرخصة المهنية التعليمية الاثنين الفترة المسائية ١٤٤٣



يدل استعمال الفاصلة بين الجملتين على:

- أ الارتباط المعنوي بينهما
- ب الوقف اللازم عند القراءة
- ج انتهاء الجملة واستئناف جملة جديدة
- د كون الجملة الثانية سبباً للجملة الأولى



الجواب الصحيح



@AmalQhtani

يمكنك الانضمام مع مركز أبناء المستقبل في القناة المجانية



<https://t.me/amalalqhtany>



للتواصل: ٠٥٢٤١٠٢٣١١



مركز أبناء المستقبل للتدريب الرخصة المهنية التعليمية الاثنين الفترة المسائية ١٤٤٣



من الشكل الآتي الذي يمثل العلاقة بين مستوى قدرة المفحوصين (متدنية، متوسطة، مرتفعة) (المحور الأفقي)، ونسبة الإجابات الصحيحة عن الفقرة (المحور العمودي) لثلاث فقرات (A, B, C)، فأيه الفقرات لا تميز بين المفحوصين؟

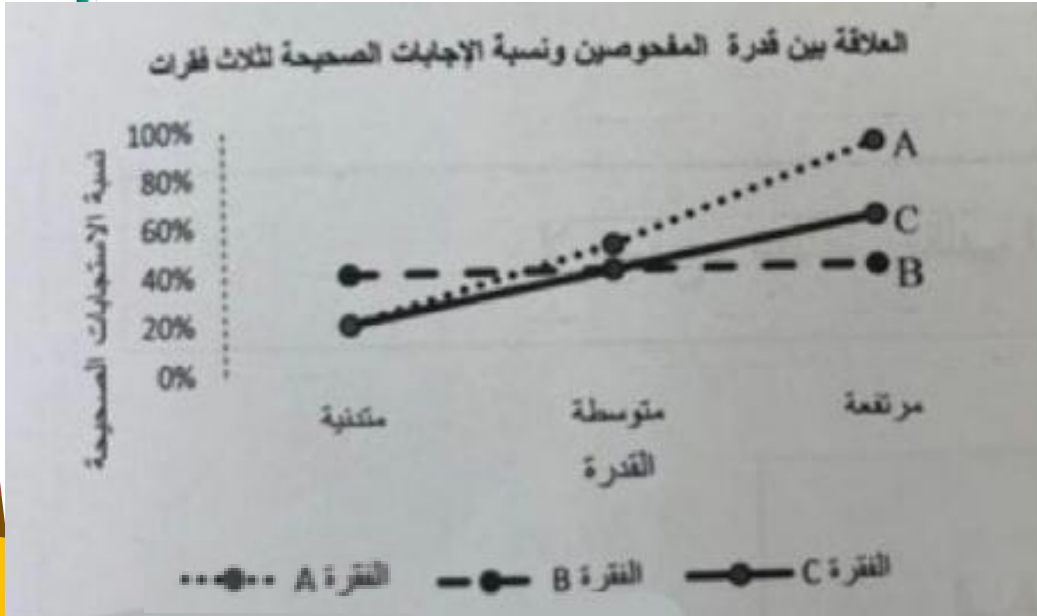

- أ الفقرة A
- ب الفقرة B
- ج الفقرة C
- د جميعا



الجواب الصحيح

يمكنك الانضمام مع مركز أبناء المستقبل في القناة المجانية



@AmalQhtani



<https://t.me/amalalqhtany>



للتواصل: ٠٥٢٤١٠٢٣١١



مركز أبناء المستقبل للتدريب الرخصة المهنية التعليمية الاثنين الفترة المسائية ١٤٤٣



حسب أحد المعلمين معامل الارتباط (بيرسون) بين درجات طلابه في
اختبارين لمقررین مختلفين يدرسهما، وبلغ معامل الارتباط بينهما (٠,٩٠)،
هذه النتيجة التي توصل إليها المعلم تشير إلى:

- أ وجود علاقة ضعيفة بين الاختبارين
- ب وجود علاقة قوية موجبة بين الاختبارين
- ج أن معامل الصعوبة للاختبارين يساوي ٩٠%
- د أن عدد الطلاب الناجحين في الاختبارين هو ٩٠%



الجواب الصحيح



@AmalQhtani

يمكنك الانضمام مع مركز أبناء المستقبل في القناة المجانية



<https://t.me/amalalqhtany>



للتواصل: ٠٥٢٤١٠٢٣١١



مركز أبناء المستقبل للتدريب الرخصة المهنية التعليمية الاثنين الفترة المسائية ١٤٤٣



الشكل الآتي يمثل العلاقة بين مستوى القلق والتحصيل الدراسي، أي العبارات الآتية صحيحة فيما يتعلق بالموضوع؟

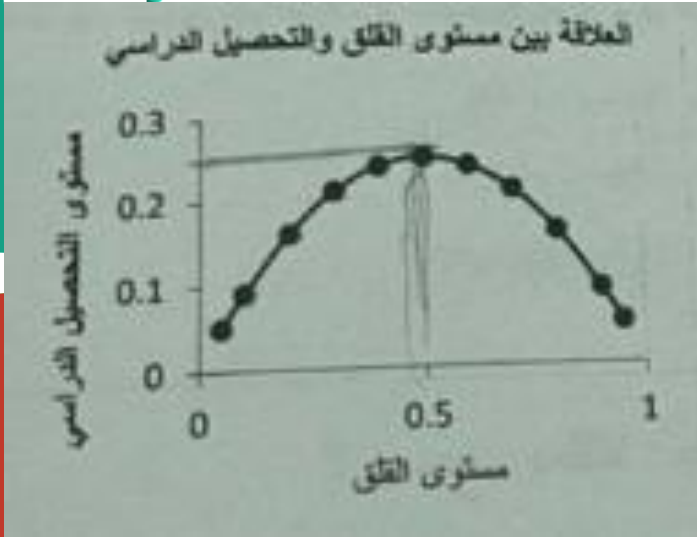

أ يؤثر مستوى القلق المنخفض جداً إيجابياً على مستوى التحصيل

ب يؤثر مستوى القلق المتوسط سلباً على مستوى التحصيل الدراسي

ج يؤثر مستوى القلق المتوسط على الطلبة ذوي مستوى التحصيل المتوسط

د يؤثر مستوى القلق المرتفع جداً سلباً على مستوى التحصيل الدراسي



الجواب الصحيح



@AmalQhtani



<https://t.me/amalalqhtany>



للتواصل: ٠٥٢٤١٠٢٣١١

يمكنك الانضمام مع مركز أبناء المستقبل في القناة المجانية



مركز أبناء المستقبل للتدريب الرخصة المهنية التعليمية الاثنين الفترة المسائية ١٤٤٣



كتب معلم خمسة أرقام في السبورة ثم طلب من طلابه حفظ هذه الأرقام بسرعة من غير استخدام أي قلم أو ورقة، فوجد الأغلبية شاركوا. اعتمد المعلم على ذاكرة طلابه:

أ الحديثة

ب الإجرائية

ج قصيرة الأمد

د طويلة الأمد



الجواب الصحيح



@AmalQhtani

يمكنك الانضمام مع مركز أبناء المستقبل في القناة المجانية



<https://t.me/amalalqhtany>



للتواصل: ٠٥٢٤١٠٢٣١١



مركز أبناء المستقبل للتدريب الرخصة المهنية التعليمية الاثنين الفترة المسائية ١٤٤٣



أعد المعلم درسه باستخدام منظم متقدم شارح، ليحقق لطلابه تعلمًا أفضل. هذا النوع من المنظمات يقدم عندما تكون المعلومات:

- أ جديدة لدى الطلاب
- ب معرفة لدى الطلاب
- ج مرتبطة بدرس سابق
- د مراجعة علمه ما سبق شرحه



الجواب الصحيح



@AmalQhtani



يمكنك الانضمام مع مركز أبناء المستقبل في القناة المجانية
<https://t.me/amalalqhtany>



للتواصل: ٠٥٢٤١٠٢٣١١



مركز أبناء المستقبل للتدريب الرخصة المهنية التعليمية الاثنين الفترة المسائية ١٤٤٣



تعزيز التعاون بين المعلمين بمبادرة المعلمين الأقدم والأكثر خبرة
بدعوة المعلمين حديثي التعيين لحضور الحصص الدراسية معهم، يعد
طريقة جيدة لـ:

- أ ورش العمل التخصصية
- ب تعزيز تعلم الطلاب
- ج الشراكة المجتمعية
- د التطوير المهني



الجواب الصحيح



@AmalQhtani

يمكنك الانضمام مع مركز أبناء المستقبل في القناة المجانية



<https://t.me/amalalqhtany>



للتواصل: ٠٥٢٤١٠٢٣١١



مركز أبناء المستقبل للتدريب الرخصة المهنية التعليمية الاثنين الفترة المسائية ١٤٤٣



معلم يعرض لطلاب الصفوف الأولية درس عن الضفدع واحدة من الخيارات أقل فاعلية :

أ مجسم لضفدع من المطاط

ب ضفدع محنط بمادة الفورمالين

ج صورة لضفدع وتلوينه

د ضفدع حية بحوض ماء



الجواب الصحيح



@AmalQhtani

يمكنك الانضمام مع مركز أبناء المستقبل في القناة المجانية



<https://t.me/amalalqhtany>



للتواصل: ٠٥٢٤١٠٢٣١١



مركز أبناء المستقبل للتدريب الرخصة المهنية التعليمية الاثنين الفترة المسائية ١٤٤٣



بعد اطلاع معلم الصف الأول الثانوي على النتائج المتدنية لطلبته
ففي اختبار الشهر الأول، قرر التواصل مع أولياء الأمور للوقوف على
أسباب هذه المشكلة والتعامل معها. الطريقة الأنسب التي يمكنه
التواصل معهم هي:

أ الرسائل الرقمية

ب المكالمات الهاتفية

ج النشرات التوعوية

د مجالس أولياء الأمور



الجواب الصحيح

يمكنك الانضمام مع مركز أبناء المستقبل في القناة المجانية



@AmalQhtani



<https://t.me/amalalqhtany>



للتواصل: ٠٥٢٤١٠٢٣١١



مركز أبناء المستقبل للتدريب الرخصة المهنية التعليمية الاثنين الفترة المسائية ١٤٤٣



كانت درجات العلوم لصف ما كالاتي:

٩، ١٠، ٣، ٣، ٥، ٦، ٨، ٧، ٤، ٩، ١٠، ٤، ٦

الوسيط في درجات مادة العلوم هو العدد:

- ٨ أ
- ٧ ب
- ٦ ج
- ٥ د



الجواب الصحيح

يمكنك الانضمام مع مركز أبناء المستقبل في القناة المجانية



@AmalQhtani



<https://t.me/amalalqhtany>



للتواصل: ٠٥٢٤١٠٢٢١١



مركز أبناء المستقبل للتدريب الرخصة المهنية التعليمية الاثنين الفترة المسائية ١٤٤٣



من الجمل الإنشائية غير الطلبية:

- أ النداء
- ب التعجب
- ج النهي
- د الأمر



الجواب الصحيح



@AmalQhtani

يمكنك الانضمام مع مركز أبناء المستقبل في القناة المجانية



<https://t.me/amalalqhtany>



للتواصل: ٠٥٢٤١٠٢٢١١



مركز أبناء المستقبل للتدريب الرخصة المهنية التعليمية الاثنين الفترة المسائية ١٤٤٣



يتوقف تعلم الطالب للسلوك في النظرية الاجتماعية علم:

- أ تجاربه وما ينتج عنها من استجابات
- ب ملاحظته لنماذج كثيرة ومحاكاتها
- ج مواجهته مواقف أو مهام حقيقية
- د نمط شخصيته وكفايته الذاتية



الجواب الصحيح



@AmalQhtani

يمكنك الانضمام مع مركز أبناء المستقبل في القناة المجانية



<https://t.me/amalalqhtany>



للتواصل: ٠٥٢٤١٠٢٣١١



مركز أبناء المستقبل للتدريب

الرخصة المهنية التعليمية

الاثنين الفترة المسائية ١٤٤٣



(فارس) طالب بالصف الخامس الابتدائي انتقل إلى مدرسة جديدة أثناء الفصل الدراسي الحالي لظروف انتقال عائلته. أظهر (فارس) قدرة كبيرة على التكيف مع أقرانه ومدرسيه في الشهر الأول لانتقاله بالرغم من اتصافه بالاستقلالية والاعتماد على الذات. كما لاحظ المعلمون امتلاكه لذاكرة بشرية فائقة وطلاقة لفظية كبيرة. أي من الصفات المذكورة تعد مؤشراً على تمتع فارس بخصائص الموهبة الوجدانية؟

- أ امتلاكه ذاكرة بصرية قوية
- ب قدرته على التكيف بسهولة
- ج اتصافه بالاستقلالية والذاتية
- د امتلاكه لطلاقة لفظية كبيرة



الجواب الصحيح



@AmalQhtani



<https://t.me/amalalqhtany>



للتواصل: ٠٥٢٤١٠٢٣١١

يمكنك الانضمام مع مركز أبناء المستقبل في القناة المجانية



مركز أبناء المستقبل للتدريب الرخصة المهنية التعليمية الاثنين الفترة المسائية ١٤٤٣



ينبغي على المتحدث أن يجمع بين :

أ النطق السليم ولغة الجسد

ب ارتفاع الصوت وقوة التعبير

ج الاهتمام بالمعني وسرعة الكلام

د الحركة المستمرة والصوت الهادئ



الجواب الصحيح

يمكنك الانضمام مع مركز أبناء المستقبل في القناة المجانية



@AmalQhtani



<https://t.me/amalalqhtany>



للتواصل: ٠٥٢٤١٠٢٣١١



مركز أبناء المستقبل للتدريب الرخصة المهنية التعليمية الاثنين الفترة المسائية ١٤٤٣



يهتم محمد أن تكون الوسيلة التعليمية مجسمة قدر الإمكان
ليستطيع طلاب المرحلة الابتدائية تحسسها ورؤية أبعادها. هذا
الموقف يراعي:

أ خصائص النمو

ب الفروق الفردية

ج أنماط الشخصية

د الذكاءات المتعددة



الجواب الصحيح

يمكنك الانضمام مع مركز أبناء المستقبل في القناة المجانية



@AmalQhtani



<https://t.me/amalalqhtany>



للتواصل: ٠٥٢٤١٠٢٣١١



مركز أبناء المستقبل للتدريب الرخصة المهنية التعليمية الاثنين الفترة المسائية ١٤٤٣



شرح المعلم الدرس وفق مراحل التدريس الآتية:
١- الاستكشاف ٢- تقديم المفهوم ٣- تطبيق المفهوم
وهذه المراحل هي خطوات التدريس وفق إستراتيجية:

أ دورة التعلم



ب مراقبة الفهم



ج التعلم بالاستقصاء



د التعلم المنظم ذاتياً



الجواب الصحيح

يمكنك الانضمام مع مركز أبناء المستقبل في القناة المجانية



@AmalQhtani



<https://t.me/amalalqhtany>



للتواصل: ٠٥٢٤١٠٢٣١١



مركز أبناء المستقبل للتدريب الرخصة المهنية التعليمية الاثنين الفترة المسائية ١٤٤٣



يعالج المعلم ضعف التحصيل الدراسي لدى الطلاب بجميع الأساليب
الآتية عدا:

- أ) إحالة الطالب الضعيف إلى المرشد الاجتماعي
- ب) مشاركة الطالب في الأنشطة الصفية وغير الصفية
- ج) بناء علاقة بين المعلم والطالب قائمة على الاحترام
- د) تكيف الطالب بواجبات وأنشطة يومية إثرائية قصيرة



الجواب الصحيح



@AmalQhtani

يمكنك الانضمام مع مركز أبناء المستقبل في القناة المجانية



<https://t.me/amalalqhtany>



للتواصل: ٠٥٢٤١٠٢٣١١



مركز أبناء المستقبل للتدريب الرخصة المهنية التعليمية الاثنين الفترة المسائية ١٤٤٣



عندما يجيب الطالب إجابات صحيحة عديدة دون تلقي أي اهتمام من قبل المعلم؛ فقد يؤدي ذلك إلى التراخي عن المشاركة لاحقاً. هذا يسمى مبدأ الانطفاء في نظرية:

أ الجشطلت

ب النمو المعرفي

ج التعلم الشرطي

د التعلم الإجرائي



الجواب الصحيح

يمكنك الانضمام مع مركز أبناء المستقبل في القناة المجانية



@AmalQhtani



<https://t.me/amalalqhtany>



للتواصل: ٠٥٢٤١٠٢٣١١



مركز أبناء المستقبل للتدريب الرخصة المهنية التعليمية الاثنين الفترة المسائية ١٤٤٣



ففي ندوة تربوية ألقاها أحد الخبراء أمام مجموعة من المعلمين، قال الخبير التربوي (إنه من المفيد أن نقول للطالب الذكي أنه ذكي هذا الإجراء من المنظور المعرفي الاجتماعي يساعد فيه كل مما يأتي عدا:

أ تعزيز الإحساس بالكفاية الذاتية

ب ارتفاع مستوى ذكاء الطالب

ج إشباع الحاجات النفسية

د تعزيز الثقة بالنفس



الجواب الصحيح



@AmalQhtani

يمكنك الانضمام مع مركز أبناء المستقبل في القناة المجانية



<https://t.me/amalalqhtany>



للتواصل: ٠٥٢٤١٠٢٣١١



مركز أبناء المستقبل للتدريب الرخصة المهنية التعليمية الاثنين الفترة المسائية ١٤٤٣



دخل معلم الفصل ويديه بطاقات عليها صوراً للأصداق، وبعض الأصداق الحقيقية، وقلمًا يُظهر أنواع المرجان والأصداق، وذلك لدرس الكائنات البحرية، إن الفكرة التربوية التي يمكن أن تتعلمها من هذا الموقف هي:

أ الربط بين عناصر الموضوع

ب مواصلة الأنشطة الصفية الممتعة

ج إحداث تغييرات في بيئة الصف المادية

د تعدد الوسائل واستخدام أكثر من حاسة



الجواب الصحيح



@AmalQhtani



<https://t.me/amalalqhtany>



للتواصل: ٠٥٢٤١٠٢٣١١

يمكنك الانضمام مع مركز أبناء المستقبل في القناة المجانية



مركز أبناء المستقبل للتدريب الرخصة المهنية التعليمية الاثنين الفترة المسائية ٤٤٣



(سامية) طالب في الصف الأول المتوسط، يهتم كثيراً بإحدى الألعاب الشعبية ويتحدث بها زملاءه وغالباً ما يفوز عليهم، تدور فكرة هذه اللعبة حول تحديد حرف معين، وكتابة مجموعة من الأسماء التي تبدأ بذلك الحرف (اسم إنسان، حيوان، نبات، جماد، بلد) والذي ينتهي أولاً يفوز بالعبة. بناء على نظرية الذكاءات المتعددة، نوع الذكاء الذي يتميز به سامية؟

- أ المنطق الرياضي
- ب الاجتماعي
- ج الطبيعي
- د اللغوي



الجواب الصحيح

يمكنك الانضمام مع مركز أبناء المستقبل في القناة المجانية



@AmalQhtani



<https://t.me/amalalqhtany>



للتواصل: ٠٥٢٤١٠٢٣١١



مركز أبناء المستقبل للتدريب الرخصة المهنية التعليمية الاثنين الفترة المسائية ١٤٤٣



عندما يضع المعلم خطة لتطوير أدائه، ينبغي عليه أولاً الأخذ بجانب:

- أ عدد المقررات والأنشطة
- ب زملاء التخصص وكفاياتهم العملية
- ج مستوى الطلاب ومرحلتهم الدراسية
- د احتياجاته التدريب والمعايير المهنية



الجواب الصحيح



@AmalQhtani

يمكنك الانضمام مع مركز أبناء المستقبل في القناة المجانية



<https://t.me/amalalqhtany>



للتواصل: ٠٥٢٤١٠٢٣١١



مركز أبناء المستقبل للتدريب الرخصة المهنية التعليمية الاثنين الفترة المسائية ١٤٤٣



صمم معلم استبانة، ثم حلل عباراتها فكان معامل ألفا كرونباخ = ٠,٦١،
هذا يعني أن:

- أ) ثبات الاستبانة ضعيف والعبارات تحتاج مراجعة
- ب) ثبات الاستبانة مرتفع ويمكن الوثوق فيه نتائج الاستبانة
- ج) صدق الاستبانة عال فالعبارات تقيس جميع محاور الاستبانة
- د) صدق الاستبانة منخفض فالعبارات لا تقيس جميع محاور الاستبانة



الجواب الصحيح

يمكنك الانضمام مع مركز أبناء المستقبل في القناة المجانية



@AmalQhtani



<https://t.me/amalalqhtany>



للتواصل: ٠٥٢٤١٠٢٣١١



مركز أبناء المستقبل للتدريب الرخصة المهنية التعليمية الاثنين الفترة المسائية ١٤٤٣



يبدأ المعلم (خالد) دروسه بتهيئة يشجع فيها طلابه على تكوين روابط بين مفاهيم الدروس، ويجزم المعلم (زيد) المادة التعليمية إلى وحدات متدرجة، ويركز المعلم (عمر) على الملاحظة في دروسه لتحقيق الأهداف المرغوبة، أما المعلم (محمد) فيركز على تقويم الطلاب لأدائهم بأنفسهم بعد الانتهاء من المهمات التعليمية. المعلم الذي يطبق مبادئ المدخل الاجتماعي في تدريسه هو:

أ زيد

ب عمر

ج خالد

د محمد



الجواب الصحيح



@AmalQhtani

يمكنك الانضمام مع مركز أبناء المستقبل في القناة المجانية



<https://t.me/amalalqhtany>



للتواصل: ٠٥٢٤١٠٢٣١١

تابعني
للمزيد



@y66606



https://t.me/y66606_dt

من استراتيجيات تسريع القراءة:

أ التلخيص

ب مشية الكنفر ✓

ج طرح الأسئلة

د القصة

ب الجواب الصحيح



@AmalQhtani

يمكنك الانضمام مع مركز أبناء المستقبل في القناة المجانية



<https://t.me/amalalqhtany>



للتواصل: ٠٥٢٤١٠٢٣١١



أبناء المستقبل للتدريب

مركز أبناء المستقبل للتدريب الرخصة المهنية التعليمية الجمعة مسائي ٤٤٤



مشاركة المحتوى دون الحاجة إلى استخدام ترخيص مفتوح هو:

أ وصول حر ✓

ب مصدر معلومات مفتوح

ج الوصول للحقيقة

د تعلم المفاهيم

أ الجواب الصحيح



@AmalQhtani

يمكنك الانضمام مع مركز أبناء المستقبل في القناة المجانية



<https://t.me/amalalqhtany>



للتواصل: ٠٥٢٤١٠٢٣١١

مركز أبناء المستقبل للتدريب

الرخصة المهنية التعليمية

الجمعة مسائي ٤٤٤



لاحظت معلمة الصف الخامس الابتدائي أن إحدى الطالبات تتحاشى القراءة ،
وإذا قرأت لا تقرأ بطلاقة وتستخدم أصابعها لتتبع الكلمات ، كما تخلط بين
الكلمات المتشابهة الحروف ، شخصت المعلمة حالة الطالبة بأنها :

أ بطء تعلم

ب عوق ادراكي

ج تأخر دراسي

د صعوبات تعلم ✓

الجواب الصحيح د



@AmalQhtani

يمكنك الانضمام مع مركز أبناء المستقبل في القناة المجانية



<https://t.me/amalalqhtany>



للتواصل: ٠٥٢٤١٠٢٣١١

يمكن تفسير مشكلة ضعف التحصيل حسب المدخل السلوكي للمتعلم
بأنه ناتج عن عدم:

أ النضج

ب التفكير

ج التدريب ✓

د معالجة المعلومات

ج الجواب الصحيح



@AmalQhtani

يمكنك الانضمام مع مركز أبناء المستقبل في القناة المجانية



<https://t.me/amalalqhtany>



للتواصل: ٠٥٢٤١٠٢٣١١

استخدام الخبرات السابقة في موقف تعلم جديد يسمى:

أ تعزيز التعلم

ب الدافعية للتعلم

ج انتقال أثر التعلم ✓

د النضج المرافق للتعلم

ج الجواب الصحيح



@AmalQhtani

يمكنك الانضمام مع مركز أبناء المستقبل في القناة المجانية



<https://t.me/amalalqhtany>



للتواصل: ٠٥٢٤١٠٢٣١١

أكثر أشكال التفكير المركب استحواداً على اهتمام الباحثين والمفكرين التربويين (توجه وزارة التعليم حالياً)

- أ التفكير الإبداعي
- ب التفكير المعرفي
- ج التفكير التقليدي
- د التفكير الناقد ✓

الجواب الصحيح د



@AmalQhtani

يمكنك الانضمام مع مركز أبناء المستقبل في القناة المجانية



<https://t.me/amalalqhtany>



للتواصل: ٠٥٢٤١٠٢٣١١

معلم ثانوي يريد أن يقوم بتدريس طلابه أحد المفاهيم، ما هي الطريقة الأنسب لذلك؟

أ أمثلة مألوفة لشرح مفاهيم معقدة

ب المحسوسات والعمليات المادية

ج مفاهيم عامة أو مجردة ✓

د لا شيء مما ذكر

ج الجواب الصحيح



@AmalQhtani

يمكنك الانضمام مع مركز أبناء المستقبل في القناة المجانية



<https://t.me/amalalqhtany>



للتواصل: ٠٥٢٤١٠٢٣١١

تخفيض المصاريف ورسوم المدرسة الأهلية للطالب الذي يحصل على
تقدير ممتاز، يُعد:

أ عقاب إيجابي

ب عقاب سلبي

ج تعزيز سلبي

د تعزيز إيجابي

ج الجواب الصحيح



@AmalQhtani

يمكنك الانضمام مع مركز أبناء المستقبل في القناة المجانية



<https://t.me/amalalqhtany>



للتواصل: ٠٥٢٤١٠٢٣١١

عرض المادة العلمية على صورة أسئلة ومواقف تعليمية تثير في المتعلم البحث والتجريب:

أ التعلم التعاوني

ب التعلم النشط

ج التعلم الاستكشافي ✓

د التعلم الاستقصائي

ج الجواب الصحيح



@AmalQhtani

يمكنك الانضمام مع مركز أبناء المستقبل في القناة المجانية



<https://t.me/amalalqhtany>



للتواصل: ٠٥٢٤١٠٢٣١١

استخدام الخبرات السابقة في موقف تعلم جديد يُسمّى:

- أ تعزيز تعلم
- ب دافعية التعلم
- ج انتقال التعلم ✓
- د استمرار التعلم

الجواب الصحيح ج



@AmalQhtani

يمكنك الانضمام مع مركز أبناء المستقبل في القناة المجانية



<https://t.me/amalalqhtany>



للتواصل: ٠٥٢٤١٠٢٣١١

طريقة جيسكو في التعلم التعاوني هي:

أ مجموعات المشاريع

ب مجموعات الأقران

ج مجموعات متداخلة ✓

د مجموعات لعب

ج الجواب الصحيح



@AmalQhtani

يمكنك الانضمام مع مركز أبناء المستقبل في القناة المجانية



<https://t.me/amalalqhtany>



للتواصل: ٠٥٢٤١٠٢٣١١

(..... الحجر من..... الجبل)، الكلمتان الصحيحتان إملأياً لملء الفراغين
السابقين هما:

- أ هو، أعلا
- ب هو، أعلا
- ج هو، أعلا
- د هو، أعلا ✓
- هوى: فعل ثلاثي أصل ألفه ياء؛ فتكتب على صورة الياء: (هوى، يهوي، أهوي، هويت)
- أعلى: اسم رباعي لم تسبق ألفه بياء؛ فتكتب على صورة الياء

الجواب الصحيح



@AmalQhtani

يمكنك الانضمام مع مركز أبناء المستقبل في القناة المجانية



<https://t.me/amalalqhtany>



للتواصل: ٠٥٢٤١٠٢٣١١

مركز أبناء المستقبل للتدريب

الرخصة المهنية التعليمية

الجمعة مسائي ١٤٤٤



كم يزيد المدمء عن المنوال فيه البيانات التالية ؟
٧ ، ٩ ، ٥ ، ١٢ ، ٧

٥ أ

٧ ب

٦ ج

د صفر ✓

د الجواب الصحيح



@AmalQhtani

يمكنك الانضمام مع مركز أبناء المستقبل فيه القناة المجانية



<https://t.me/amalalqhtany>



للتواصل: ٠٥٢٤١٠٢٣١١



ليس من أدوات البحث :

أ قوئل

ب ويكيبيديا ✓

ج فاير فوكس

د ادج

ب الجواب الصحيح



@AmalQhtani

يمكنك الانضمام مع مركز أبناء المستقبل في القناة المجانية



<https://t.me/amalalqhtany>



للتواصل: ٠٥٢٤١٠٢٣١١

عرض المعلم فلما يبين تجاذب وتنافر بعض الأجسام تمهيدا لدراسة الشحنات الكهربائية. ما قام به المعلم حسب نظرية التعلم ذي المعنى:

أ تثبيت

ب تعزيز

ج كفاية ذاتية

د منظم متقدم

الجواب الصحيح



@AmalQhtani

يمكنك الانضمام مع مركز أبناء المستقبل في القناة المجانية



<https://t.me/amalalqhtany>



للتواصل: ٠٥٢٤١٠٢٣١١



مركز أبناء المستقبل للتدريب

الرخصة المهنية التعليمية

الجمعة مسائي ٤٤٤



عندما يركز المعلم على البحث والاستقصاء وتقديم المحتوى للطلاب بطريقة سلسلة من السهل إلى المعقد فهو يركز على مدخل عام من مداخل التدريس وهو

أ السلوكي

ب المعرفي ✓

ج الاجتماعي

د البيئي

ب الجواب الصحيح



@AmalQhtani

يمكنك الانضمام مع مركز أبناء المستقبل في القناة المجانية



<https://t.me/amalalqhtany>



للتواصل: ٠٥٢٤١٠٢٣١١

مدى نجاح المجموعة في تنفيذ المهمة التعليمية:

أ اعتماد ايجابي

ب معالجة جمعية ✓

ج تفاعل معزز

د مهارات تواصل

ب الجواب الصحيح



@AmalQhtani

يمكنك الانضمام مع مركز أبناء المستقبل في القناة المجانية



<https://t.me/amalalqhtany>



للتواصل: ٠٥٢٤١٠٢٣١١



منحىء التدرىس هو:

- أ استراتيجىة التدرىس
- ب طرىقة التدرىس
- ج أسلوب التدرىس ✓
- د مدخل التدرىس

الجواب الصحىح ج



@AmalQhtani

ىمكنك الانضمام مع مركز أبناء المستقبل فى القناة المجانىة



<https://t.me/amalalqhtany>



للتواصل: ٠٥٢٤١٠٢٣١١

أظهرت نتائج تقويم تعلم الطلاب في العلوم وجود طالب متميز في
تحصيله وأدائه، لذا فإن من واجب المعلم القيام بـ :

- أ تشجيعه للبقاء على المستوى نفسه
- ب تقديم برنامج إثرائي لتنمية التميز لديه ✓
- ج عدم الاهتمام بالمحتوى لعدم حاجته إليه
- د تكلفه بمساعدة الطلاب ذوي التحصيل المنخفض

ب الجواب الصحيح



@AmalQhtani

يمكنك الانضمام مع مركز أبناء المستقبل في القناة المجانية



<https://t.me/amalalqhtany>



للتواصل: ٠٥٢٤١٠٢٣١١

تغيب أحد الطلاب عن أداء اختبار شهري لمادة الرياضيات لمرضه، فمنحه المعلم درجة تقديرية مراعاةً لوضعه الصحي، ماذا يُمثل ما قام به المعلم مع الطالب؟

أ خروج عن إطار العمل النظامي

ب مخالف لأنظمة العمل المنصوص عليها ✓

ج تصرف إنساني من قبل المعلم مع الطالب

د تعزيز الصلة الإيجابية بين المعلم والطالب

ب الجواب الصحيح



@AmalQhtani

يمكنك الانضمام مع مركز أبناء المستقبل في القناة المجانية



<https://t.me/amalalqhtany>



للتواصل: ٠٥٢٤١٠٢٣١١

قام أحد الطلاب بالسخرية والاستهزاء بزميله أثناء إجابته في الصف، ما الإجراء المناسب تربوياً من المعلم؟

- أ معاقبته أمام الطلاب
- ب تحويل السؤال إليه مباشرة
- ج إيقافه وطلب الاعتذار لزميله علمه الفور
- د استدعائه بعد انتهاء الحصة وتوضيح خطئه

الجواب الصحيح د



@AmalQhtani

يمكنك الانضمام مع مركز أبناء المستقبل في القناة المجانية



<https://t.me/amalalqhtany>



للتواصل: ٠٥٢٤١٠٢٣١١



مركز أبناء المستقبل للتدريب الرخصة المهنية التعليمية الجمعة مسائي ٤٤٤



أي مما يأتي لا يعد من مواصفات اختيار مصادر التعلم؟

- أ تراعي قدرات المعلم وإمكاناته
- ب ممتعة وجاذبة للطلاب
- ج توفر الوقت والجهد
- د قليلة التكلفة ✓

د الجواب الصحيح



@AmalQhtani

يمكنك الانضمام مع مركز أبناء المستقبل في القناة المجانية



<https://t.me/amalalqhtany>



للتواصل: ٠٥٢٤١٠٢٣١١

أي الأهداف الخاصة الآتية لا يمثل مستوء التطبيق:

لأن المساحة في شبه
المنحرف قاعده ثابتة
لا يمكن تغييرها



- أ أن يبتكر الطالب أسلوباً جديداً لإيجاد مساحة شبه المنحرف
- ب أن يعطي الطالب أمثلة علم الزوايا المتبادلة والزوايا المتناظرة والمتقابلة بالرأس
- ج أن يحسب الطالب قياس زاوية مجهولة لشكل رباعي
- د أن يحل الطالب مسألة حسابية علم نظرية فيثاغورس



الجواب الصحيح



@AmalQhtani

يمكنك الانضمام مع مركز أبناء المستقبل في القناة المجانية



<https://t.me/amalalqhtany>



للتواصل: ٠٥٢٤١٠٢٣١١

صياغة الخبرات التعليمية للمادة التعليمية الواحدة بالرجوع للمواد الأخرى بحيث تكون خبرات متشابهة في الهدف والطريقة يطلق على هذا المفهوم:

أ المستمر

ب التتابعي

ج التكاملي ✓

د الرأسي

ج الجواب الصحيح



@AmalQhtani

يمكنك الانضمام مع مركز أبناء المستقبل في القناة المجانية



<https://t.me/amalalqhtany>



للتواصل: ٠٥٢٤١٠٢٣١١

مركز أبناء المستقبل للتدريب

الرخصة المهنية التعليمية

الجمعة مسائي ١٤٤٤



التقنية التي يستخدمها المعلم وتسمح للطلاب بالتفاعل معه فيعلقون عليها وينشرونها ويستفيدون منها هي:

- أ المدونات 
- ب اليوتيوب
- ج البريد الإلكتروني
- د التخزين السحابي

أ الجواب الصحيح



@AmalQhtani

يمكنك الانضمام مع مركز أبناء المستقبل في القناة المجانية



<https://t.me/amalalqhtany>



للتواصل: ٠٥٢٤١٠٢٣١١



أي الإستراتيجيات الآتية لا تدعم الوصول بالطلاب إلى التوقعات العالية منهم؟

- أ تقديم التغذية الراجعة
- ب استخدام واجبات متنوعة
- ج مقارنة الأداء مع الأقران ✓
- د تعلم المجموعات

الجواب الصحيح ج



@AmalQhtani

يمكنك الانضمام مع مركز أبناء المستقبل في القناة المجانية



<https://t.me/amalalqhtany>



للتواصل: ٠٥٢٤١٠٢٣١١



مركز أبناء المستقبل للتدريب الرخصة المهنية التعليمية الجمعة مسائي ٤٤٤



كتبت الألف المتطرفة خطأ في:

أ منتهى

ب ملق

ج الضحى

د العصى ✓



الجواب الصحيح



@AmalQhtani

يمكنك الانضمام مع مركز أبناء المستقبل في القناة المجانية



<https://t.me/amalalqhtany>



للتواصل: ٠٥٢٤١٠٢٣١١

مركز أبناء المستقبل للتدريب

الرخصة المهنية التعليمية

الجمعة مسائي ١٤٤٤



الصديق رضي الله عنه أول الخلفاء الراشدين
علامتا الترقيم المناسبتان لتوضع بينهما عبارة (رضي الله عنه):

- أ
- ب
- ج
- د

أ الجواب الصحيح



@AmalQhtani

يمكنك الانضمام مع مركز أبناء المستقبل في القناة المجانية



<https://t.me/amalalqhtany>



للتواصل: ٠٥٢٤١٠٢٣١١

مركز أبناء المستقبل للتدريب

الرخصة المهنية التعليمية

الجمعة مسائي ١٤٤٤



حصل طالب في المجموع النهائي لمادة العلوم على ٩٥ ، إذا كان مجموعته في الفصل الأول ٤٨ ، ودرجة الأعمال في الفصل الثاني ١٨ ، فكم درجته في الاختبار النهائي؟

$$٩٥ - (١٨ + ٤٨)$$

$$٩٥ - ٦٦ = ٢٩$$

٢٦ أ

٢٧ ب

٢٨ ج

٢٩ د



الجواب الصحيح



@AmalQhtani

يمكنك الانضمام مع مركز أبناء المستقبل في القناة المجانية



<https://t.me/amalalqhtany>



للتواصل: ٠٥٢٤١٠٢٣١١

مركز أبناء المستقبل للتدريب

الرخصة المهنية التعليمية

الجمعة مسائي ١٤٤٤



إذا تقدم لجائزة التميز ١٢٠ معلماً ومعلمة، وحصل ٥% على جائزة التميز، فكم عدد الذين حصلوا على الجوائز؟

$$\frac{5}{100} \times 120 = 6$$

٥ أ

٦ ب ✓

٧ ج

٨ د



الجواب الصحيح



@AmalQhtani

يمكنك الانضمام مع مركز أبناء المستقبل في القناة المجانية



<https://t.me/amalalqhtany>



للتواصل: ٠٥٢٤١٠٢٣١١

فصل دراسي طوله ٨م وعرضه ٦م، إذا قُرش بسجادة قيمة المتر ٢٠ ريالاً
فكم ريالاً سعر السجادة؟

مساحة الفصل = $٦ \times ٨ = ٤٨$ م^٢
قيمة السجادة = $٢٠ \times ٤٨ = ٩٦٠$ ريال

- ٤٨٠ أ
- ٥٦٠ ب
- ٧٢٠ ج
- ٩٦٠ د



الجواب الصحيح



@AmalQhtani

يمكنك الانضمام مع مركز أبناء المستقبل في القناة المجانية



<https://t.me/amalalqhtany>



للتواصل: ٠٥٢٤١٠٢٣١١

مركز أبناء المستقبل للتدريب

الرخصة المهنية التعليمية

الجمعة مسائي ٤٤٤



إذا كان مقياس الرسم على الخريطة ١ سنتيمتر : ٦٠ كم، وكانت المسافة الفعلية بين مدينتين ٤٢٠ كم فما المسافة على الخريطة بالسنتيمتر؟

$$v = \frac{420}{60} = \text{المسافة الحقيقية}$$

٦ أ

٧ ب ✓

٨ ج

٩ د



الجواب الصحيح



@AmalQhtani

يمكنك الانضمام مع مركز أبناء المستقبل في القناة المجانية



<https://t.me/amalalqhtany>



للتواصل: ٠٥٢٤١٠٢٣١١

((الأخلاق مصدرها القلب، ومن القلب مخارج الحياة النفيسة كلها)) ،
علام يعود الضمير فيه (كلها) الواردة في العبارة السابقة؟

أ الأخلاق

ب النفيسة

ج الحياة

د مخارج



الجواب الصحيح د



@AmalQhtani

يمكنك الانضمام مع مركز أبناء المستقبل في القناة المجانية



<https://t.me/amalalqhtany>



للتواصل: ٠٥٢٤١٠٢٣١١

للتقويم التشخيصي اهميه كبيره لأنه يساعد علمه تحديد:



المشاكل التي قد تعيق التعلم الجديد



عيوب طريقة التدريس المتبعة



الوسائل المناسبة للاستخدام



نقاط ضعف المقرر الدراسي



الجواب الصحيح



@AmalQhtani

يمكنك الانضمام مع مركز أبناء المستقبل في القناة المجانية



<https://t.me/amalalqhtany>



للتواصل: ٠٥٢٤١٠٢٣١١

مركز أبناء المستقبل للتدريب

الرخصة المهنية التعليمية

الجمعة مسائي ٤٤٤



من أشهر المشتغلين في تصنيف الاهداف في المجال النفس الحركي:



مستويات نماذج المعرفة

عمق المعرفة

الحركات الانعكاسية
Reflex Movements

ملير

المعرفة
Knowledge

سولو

مستوى ما قبل البناء
Pre-Structural

هارو

الحركات الانعكاسية
Reflex Movements

دريغوس

المبتدئ
Novice



الجواب الصحيح

أ بلوم

ب كراثول

ج هارو

د ميريل

يمكنك الانضمام مع مركز أبناء المستقبل في القناة المجانية



@AmalQhtani



<https://t.me/amalalqhtany>



للتواصل: ٠٥٢٤١٠٢٣١١

يلاحظ علم الطفل في مرحلة العمليات المادية مجموعة من المظاهر؟



أ القدرة علم التصنيف والترتيب

مرحلة العمليات المادية (٧-١٢ سنة)

القدرة علم التصنيف والتفكير المنطقي

تطور مفهوم ثبات الأشياء.

الترتيب المتسلسل، إدراك خواص الأشياء وتميزها.

ب النمو الحسي الحركي

ج التفكير التشكيلي

د التفكير المجرد



الجواب الصحيح

يمكنك الانضمام مع مركز أبناء المستقبل في القناة المجانية



@AmalQhtani



<https://t.me/amalalqhtany>



للتواصل: ٠٥٢٤١٠٢٣١١

مركز أبناء المستقبل للتدريب

الرخصة المهنية التعليمية

الجمعة مسائي ٤٤٤



قرر أحمد شراء ساعة بقيمة ٥٤٠٠ ريال وذلك بعد حصوله على خصم
بنسبة ٢٥% من سعرها الأساسي؛ فإن القيمة الأصلية للساعة:

- أ ٦٠٠٠
- ب ٦٢٠٠
- ج ٧٠٠٠
- د ٧٢٠٠



الجواب الصحيح



@AmalQhtani

يمكنك الانضمام مع مركز أبناء المستقبل في القناة المجانية



<https://t.me/amalalqhtany>



للتواصل: ٠٥٢٤١٠٢٣١١



أبناء المستقبل للتدريب

مركز أبناء المستقبل للتدريب

الرخصة المهنية التعليمية

الجمعة مسائي ١٤٤٤



$$= \frac{\epsilon_0}{\lambda} + \epsilon_0$$

- ١٠ أ
- ٤٥ ب
- ٨٠ ج
- ٨٨ د



الجواب الصحيح



@AmalQhtani

يمكنك الانضمام مع مركز أبناء المستقبل في القناة المجانية



<https://t.me/amalalqhtany>



للتواصل: ٠٥٢٤١٠٢٣١١

مركز أبناء المستقبل للتدريب

الرخصة المهنية التعليمية

الجمعة مسائي ٤٤٤



قام باحث بدراسة استكشافية لفحص مستويات مجموعة من الأهداف التدريسية لدى عينة عشوائية من المعلمين، وتم جمع البيانات وتحليلها واستخراج النتائج، وكانت أهم نتائج الدراسة كما في الشكل التالي:
أدق الاستنتاجات من الشكل تمثلت في أن الأهداف مثل

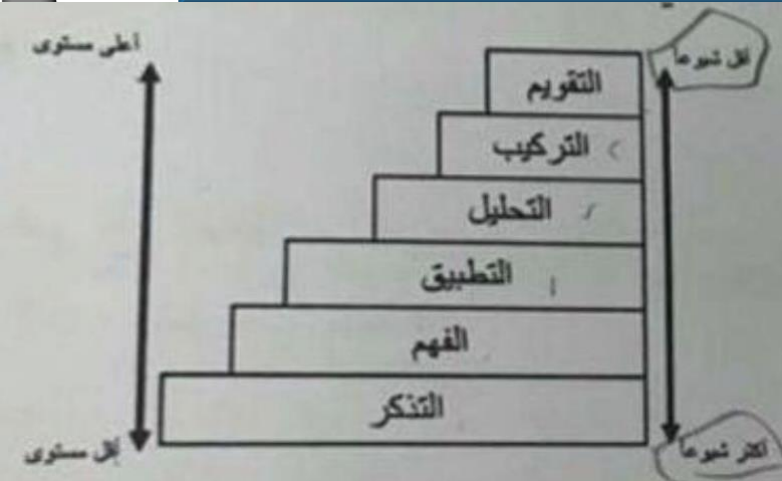

أ (يحكم - ينقد) كانت أكثر شيوعاً وأعلى مستوى

ب (يؤلف - يقترح) كانت أقل شيوعاً وأقل مستوى

ج (يسمي - يعدد) كانت أكثر شيوعاً وأقل مستوى

د (يحسب - يمثل) كانت أكثر شيوعاً وأعلى مستوى

ج الجواب الصحيح

@AmalQhtani

يمكنك الانضمام مع مركز أبناء المستقبل في القناة المجانية

<https://t.me/amalalqhtany>

للتواصل: ٠٥٢٤١٠٢٣١١

مركز أبناء المستقبل للتدريب

الرخصة المهنية التعليمية

الجمعة مسائي ٤٤٤



مصمم يستغرق نصف ساعة لعمل تصميم مشروع ما. اذا كان عندك مصممين ٢ ولديك ستة مشاريع كم يحتاجون من الوقت لتصميم المشاريع :

المصمم الأول له ٣ مشاريع
المصمم الثاني له ٣ مشاريع
وسوف ينهون العمل في نفس الوقت

$$1 \frac{1}{2} = \frac{1}{2} \times 3$$

أ ساعتين

ب ساعتين ونصف

ج ساعات

د ساعة ونصف ✓

الجواب الصحيح د

يمكنك الانضمام مع مركز أبناء المستقبل في القناة المجانية



@AmalQhtani



<https://t.me/amalalqhtany>



للتواصل: ٠٥٢٤١٠٢٣١١

من القائل: الطفل مخلوق جميل يفسده الكبار:

أ رايجلوت

ب ستايليه

ج جوركيه

د جاك روسو



الجواب الصحيح



@AmalQhtani

يمكنك الانضمام مع مركز أبناء المستقبل في القناة المجانية



<https://t.me/amalalqhtany>



للتواصل: ٠٥٢٤١٠٢٣١١

مركز أبناء المستقبل للتدريب

الرخصة المهنية التعليمية

الجمعة مسائي ٤٤٤ ا



ففي نهاية حصة العلوم وزع المعلم على طلابه ورقة نشاط تتضمن النشاط التالي :

- القلب : تتعلق بمشاعر الطلاب تجاه الدرس
- العقل : تتعلق بما تعلمه الطالب في الدرس
- الحرارة : تتعلق بمستوى الحماس والإثارة أثناء تطبيق الدرس
- اليد : تتعلق بتعاون الطلاب مع بعضهم استخدم المعلم استراتيجيات تعلم نشط حديثة وهي :

Head الرأس Hand اليد

Heart القلب Heat الحرارة

جميعها تبدأ بحرف H

لذا سميت H4

وهي استراتيجيه من استراتيجيات التعلم النشط يطلب فيها المعلم من الطلاب أن يكتبوا مشاعرهم وأفكارهم عن الجو العام للدرس

أ بيبيك

ب فراير

ج H4 ✓

د كاروسل

ج الجواب الصحيح

يمكنك الانضمام مع مركز أبناء المستقبل في القناة المجانية



@AmalQhtani



<https://t.me/amalalqhtany>



للتواصل: ٠٥٢٤١٠٢٣١١

معلم يعلم طلابه في الصف الأول الابتدائي بالمحاولة والخطأ
(ثورنديك) عن طريق:

أ كتابة بالتنقيط وترك مسافة للكتابة ✓

ب كتابة بالتنقيط فقط

ج الكتابة علم السبورة ويتم نقلها من الطلاب

د لاشيء مما سبق

أ الجواب الصحيح



@AmalQhtani

يمكنك الانضمام مع مركز أبناء المستقبل في القناة المجانية



<https://t.me/amalalqhtany>



للتواصل: ٠٥٢٤١٠٢٣١١

صاغ المعلم الأهداف السلوكية لدرس فيه مادة النحو (أعراب الاسماء الخمسة) ما الهدف الصحيح من بينهما :

- أ يستوعب الطالب حالات إعراب الاسماء الخمسة
- ب ✓ يعرب الطالب الاسماء الخمسة إعراباً صحيحاً
- ج يشارك الطالب فيه أعراب الاسماء الخمسة
- د يعرف الطالب الاسماء الخمسة ويعربها

ب الجواب الصحيح



@AmalQhtani

يمكنك الانضمام مع مركز أبناء المستقبل في القناة المجانية



<https://t.me/amalalqhtany>



للتواصل: ٠٥٢٤١٠٢٣١١

(أخفق سعيد في الاختبار لأنه مهمل) علامة الترقيم المناسبة في
المربع:

ملاحظة الفاصلة المنقوطة تكتب بين الجملتين اللتين تكون

إحدهما سبباً في الأخرى

أخفق سعيد بسبب إهماله

أ

ب ✓

ج

د



الجواب الصحيح



@AmalQhtani

يمكنك الانضمام مع مركز أبناء المستقبل في القناة المجانية



<https://t.me/amalalqhtany>



للتواصل: ٠٥٢٤١٠٢٣١١

مركز أبناء المستقبل للتدريب

الرخصة المهنية التعليمية

الجمعة مسائي ١٤٤٤



عندما يستشهد معلم بأمثله إيجابيه من ثقافه أخرى فإنه:

- أ يرسخ القيم المهنية
- ب يعزز ثقافة احترام الآخرين ✓
- ج يخفض دافعيه التعلم
- د يصنف من تعزيز الهوية الوطنية

ب الجواب الصحيح



@AmalQhtani

يمكنك الانضمام مع مركز أبناء المستقبل في القناة المجانية



<https://t.me/amalalqhtany>



للتواصل: ٠٥٢٤١٠٢٣١١

مركز أبناء المستقبل للتدريب

الرخصة المهنية التعليمية

الجمعة مسائي ١٤٤٤



يمكن من خلالها الحصول على عينات منتقاة من الأعمال والتأملات المهنية للمعلم، كما أنها تعكس نموه المهني وإسهاماته خلال فترة معينة، ما هي؟

- أ الاختبارات المهنية للمعلم
- ب الأنشطة الصفية المختلفة
- ج اختبارات عينة المعلم
- د حقيقية إنجاز المعلم ✓

الجواب الصحيح د



@AmalQhtani

يمكنك الانضمام مع مركز أبناء المستقبل في القناة المجانية



<https://t.me/amalalqhtany>



للتواصل: ٠٥٢٤١٠٢٣١١

مركز أبناء المستقبل للتدريب

الرخصة المهنية التعليمية

الجمعة مسائي ١٤٤٤



يعد التطوير المهني المستمر للمعلمين من المحاور الأساسية التي توليها وزارة التعليم أهمية كبيرة. أي مما يأتي لا يُعد من أهداف هذه العملية؟

- أ تطوير البيئة المادية للصف ✓
- ب تطوير قدرات ومهارات المعلمين
- ج تحسين الأداء الأكاديمي للطلاب
- د الارتقاء بمستوى الكوادر التربوية

أ الجواب الصحيح



@AmalQhtani

يمكنك الانضمام مع مركز أبناء المستقبل في القناة المجانية



<https://t.me/amalalqhtany>



للتواصل: ٠٥٢٤١٠٢٣١١

أي مما يأتي من معوقات الشراكة المجتمعية بين المدرسة والأسرة والمجتمع والمرتبطة بالمدرسة؟

- أ اعتقاد أولياء الأمور بأن التعليم واجب ومسؤولية الدولة
- ب ضعف وعي المعلمين بقيمة العلاقات الخارجية للمدرسة
- ج رؤية بعض أولياء الأمور للمدرسة كمرحلة انتقالية للطالب
- د نقص خبرات بعض الأسر وقلة رغبتهم في التفاعل مع المدارس ✓

الجواب الصحيح د



@AmalQhtani

يمكنك الانضمام مع مركز أبناء المستقبل في القناة المجانية



<https://t.me/amalalqhtany>



للتواصل: ٠٥٢٤١٠٢٣١١

عند إعداد المعلم للأنشطة غير الصفية ينبغي مراعاة أن تكون:

- أ مطبقة داخل المدرسة
- ب موحدة للطلاب جميعهم
- ج مقتصرة على محتويات الكتاب المدرسي
- د اختيارية بما يتناسب مع إمكانيات المتعلمين ✓

الجواب الصحيح د



@AmalQhtani

يمكنك الانضمام مع مركز أبناء المستقبل في القناة المجانية



<https://t.me/amalalqhtany>



للتواصل: ٠٥٢٤١٠٢٣١١

الجامع المشترك بين أنواع النصوص المختلفة هو:

- أ الالتزام بقواعد اللغة والنحو
- ب ✓ ذكر الغرض من النص فيه بدايته
- ج توضيح الفئة المستهدفة من النص
- د الاعتماد على المصطلحات المتعارف عليها

ب الجواب الصحيح



@AmalQhtani

يمكنك الانضمام مع مركز أبناء المستقبل في القناة المجانية



<https://t.me/amalalqhtany>



للتواصل: ٠٥٢٤١٠٢٣١١

مركز أبناء المستقبل للتدريب

الرخصة المهنية التعليمية

الجمعة مسائي ١٤٤٤



إذا أراد المعلم تنمية بعض المهارات الحياتية، كمهارة التواصل والاستماع واتخاذ القرار، فإن المدخل التدريسي المناسب لذلك هو المدخل:

أ التاريخي

ب الفلسفي

ج الدراسي

د البيئي

الجواب الصحيح د



@AmalQhtani

يمكنك الانضمام مع مركز أبناء المستقبل في القناة المجانية



<https://t.me/amalalqhtany>



للتواصل: ٠٥٢٤١٠٢٣١١

مركز أبناء المستقبل للتدريب

الرخصة المهنية التعليمية

الجمعة مسائي ١٤٤٤



يختار المعلم موضوع الدرس، ثم يحدد الأهداف الإجرائية ثم يصمم نصاً مكوناً من عدة فقرات بسيطة مناسبة للعمر العقلي للطلاب، ثم يوزع المعلم الفقرات على الطلاب بحيث يكون لكل طالب فقرة يقوم بتنفيذها، ما الطريقة التدريسية التي يقوم بها هذا المعلم؟

- أ) التدريس التبادلي
- ب) التعلم التعاوني
- ج) تدريس الأقران ✓
- د) لعب الأدوار

ج) الجواب الصحيح



@AmalQhtani

يمكنك الانضمام مع مركز أبناء المستقبل في القناة المجانية



<https://t.me/amalalqhtany>



للتواصل: ٠٥٢٤١٠٢٣١١

يخطط المعلم للتحضير لوحدّة تعليمية جديدة، أيّ من الأسئلة الآتية
يضمن للمعلم فاعلية هذه الدروس لتعطي نتائج أفضل من خلال
التفكير؟

- أ ما الطريقة الأكثر عدلاً لتقويم الطلاب؟
- ب ما أنشطة الوحدة المناسبة لإتمامها بشكل فردي؟
- ج ما الطرق التي تدعم بها الوحدة أهداف منهج وزارة التعليم؟
- د ما الخلفية المعرفية والخبرة التي يمتلكها الطلاب عن الوحدة؟

الجواب الصحيح



@AmalQhtani

يمكنك الانضمام مع مركز أبناء المستقبل في القناة المجانية



<https://t.me/amalalqhtany>



للتواصل: ٠٥٢٤١٠٢٣١١

أي المحكات الآتية يستخدم لتمييز الطلاب الموهوبين ذوي صعوبات التعلم عن ذوي الإعاقات، أو ذوي صعوبات التعلم الأخرى؟

- أ التمييز النوعي
- ب الاستبعاد
- ج التفاوت
- د التباين ✓

الجواب الصحيح د



@AmalQhtani

يمكنك الانضمام مع مركز أبناء المستقبل في القناة المجانية



<https://t.me/amalalqhtany>



للتواصل: ٠٥٢٤١٠٢٣١١

لاحظ المعلم ظهور علامات ضعف الانتباه والعزوف عن المشاركة في أنشطة الدرس لدى بعض طلابه، ما الطريقة المناسبة للتعامل مع هذه المشكلة

- أ استخدام طرق التدريس المتمركزة حول المعلم
- ب إنهاء الدرس بشكل فوري وإعطاء فترة استراحة للطلاب
- ج إجراء تغيير في أماكن الطلاب، بخاصة الذين ظهر عليهم ضعف الانتباه
- د التنقل بين الطلاب واستخدام الإيماءات وحركة الإبهام للأعلى والأسفل

ج الجواب الصحيح



@AmalQhtani

يمكنك الانضمام مع مركز أبناء المستقبل في القناة المجانية



<https://t.me/amalalqhtany>



للتواصل: ٠٥٢٤١٠٢٣١١

إذا أراد المعلم سلطان التخطيط لإدارة وقت حصته بفاعليه فإن عليه:

- أ ترك الوقت مفتوحاً ومتاحاً حسب مجريات وظروف وموضوع الحصة الصفية
- ب إتاحة الفرصة للطلاب لاختيار الأنشطة التي يفضلونها بغض النظر عن الوقت
- ج الحرص على تحديد وتنظيم الوقت للأنشطة والمهام التي تحتاج إليه وقت أطول
- د حساب الوقت اللازم لكل جزء من التدريس وإعلام الطلاب عن المدة الزمنية لكل منها



الجواب الصحيح



@AmalQhtani

يمكنك الانضمام مع مركز أبناء المستقبل في القناة المجانية



<https://t.me/amalalqhtany>



للتواصل: ٠٥٢٤١٠٢٣١١

مركز أبناء المستقبل للتدريب

الرخصة المهنية التعليمية

الجمعة مسائي ١٤٤٤



بعد تقديم عدد من المفاهيم في الدرس طرح المعلم على الطلاب عدداً من الأسئلة. فإن كنت تعلم أن المعلم ينطلق في درسه من المدخل المعرفي، فإن الهدف من طرح الأسئلة هو:

- أ تعريف الطلاب بقدراتهم
- ب إدراك الروابط بين المفاهيم ✓
- ج إعادة توضيح المفاهيم الصعبة
- د الحكم على مستويات الطلاب

ب الجواب الصحيح



@AmalQhtani

يمكنك الانضمام مع مركز أبناء المستقبل في القناة المجانية



<https://t.me/amalalqhtany>



للتواصل: ٠٥٢٤١٠٢٣١١

مركز أبناء المستقبل للتدريب

الرخصة المهنية التعليمية

الجمعة مسائي ١٤٤٤



يمكن تصنيف إستراتيجيات (المناقشة، والعصف الذهني، والتعلم التعاوني، وحل المشكلات) التي يستخدمها المعلم في الفصل بأنها إستراتيجيات التعلم:

- أ النشط
- ب المدمج
- ج الذاتي
- د غير المباشر

أ الجواب الصحيح



@AmalQhtani

يمكنك الانضمام مع مركز أبناء المستقبل في القناة المجانية



<https://t.me/amalalqhtany>



للتواصل: ٠٥٢٤١٠٢٣١١

بناء اختبار جيد لا بد من الاهتمام بأن يتميز بعدد الخصائص، ومن أهمها
خاصية الثبات، والتي تعني:

- أ الحصول على نتائج متناسقة في حال تكرار الاختبار ✓
- ب مناسبة شكل الاختبار من حيث المظهر
- ج أن يقيس الاختبار ما وضع لأجله
- د الشفافية والعدالة والموضوعية

أ الجواب الصحيح



@AmalQhtani

يمكنك الانضمام مع مركز أبناء المستقبل في القناة المجانية



<https://t.me/amalalqhtany>



للتواصل: ٠٥٢٤١٠٢٣١١

يكلف المعلم طلابه بإعداد الأبحاث والمنشورات لإثراء المادة العلمية،
أي من الأدوات الآتية هي الأنسب لتقويم عمل الطلاب؟

- أ سجل سير التعلم
- ب السجل القصصي
- ج يوميات الطالب
- د سلم التقدير

أ الجواب الصحيح



@AmalQhtani

يمكنك الانضمام مع مركز أبناء المستقبل في القناة المجانية



<https://t.me/amalalqhtany>



للتواصل: ٠٥٢٤١٠٢٣١١

مركز أبناء المستقبل للتدريب

الرخصة المهنية التعليمية

الجمعة مسائي ٤٤٤ ا



أسند معلم مهمة تنفيذ مشروع لفريق من الطلاب وطلب مهم تحديد معايير للتقويم
فاقتروا عدة معايير منها:

- ١- عدالة توزيع المهام على أعضاء الفريق
 - ٢- شمول المشروع لأهداف المقرر
 - ٣- مناسبة أداة جمع المعلومات المحددة
 - ٤- دقة وضوح عرض نتائج المشروع
- أي المعايير السابقة ليس مناسباً لتقويم هذا النوع من المهام الأدائية؟

١ أ

٢ ب

٣ ج

٤ د 



الجواب الصحيح



@AmalQhtani

يمكنك الانضمام مع مركز أبناء المستقبل في القناة المجانية



<https://t.me/amalalqhtany>



للتواصل: ٠٥٢٤١٠٢٣١١

يعلم المعلم أحمد أحد طلابه جدول الضرب باستخدام أسلوب المحاولة والخطأ الذي ينتمي إليه المدخل:

أ المعرفة

ب السلوكي ✓

ج الإنساني

د الاجتماعي

ب الجواب الصحيح



@AmalQhtani

يمكنك الانضمام مع مركز أبناء المستقبل في القناة المجانية



<https://t.me/amalalqhtany>



للتواصل: ٠٥٢٤١٠٢٣١١

مركز أبناء المستقبل للتدريب

الرخصة المهنية التعليمية

الجمعة مسائي ٤٤٤



إذا ضمّن المعلم في مقرره أنشطة استكشاف تساعد الطلاب على إعادة تنظيم ومعالجة المعلومات المخزونة والوصول إلى نتائج جديدة، فإن طلابه سيحققون أهداف تعلم المقرر على مستوى:

أ التقويم

ب الإبداع

ج التطبيق

د التحليل

ب الجواب الصحيح



@AmalQhtani

يمكنك الانضمام مع مركز أبناء المستقبل في القناة المجانية



<https://t.me/amalalqhtany>



للتواصل: ٠٥٢٤١٠٢٣١١

مركز أبناء المستقبل للتدريب

الرخصة المهنية التعليمية

الجمعة مسائي ٤٤٤



عندما كنت اعمل على كتابي الأول ، كنت أبدأ في الحادية عشرة مساءً وأنتهي في السابعة صباحاً، وقد كنت سعيداً بالاستيقاظ عند الثالثة ظهراً، وأما ساعتني البيولوجية تفضل الكتابة بين التاسعة مساءً والرابعة صباحاً، لكنني متزوج ولدي أطفال والتزامات لا تنتهي ، وبالرغم من محبتي لهم فإن لهذه المحبة ثمناً ما نوع النص السابق ؟

أ وصفية

ب سردية

ج تفسيرية

د معلوماتية

ب الجواب الصحيح



@AmalQhtani

يمكنك الانضمام مع مركز أبناء المستقبل في القناة المجانية



<https://t.me/amalalqhtany>



للتواصل: ٠٥٢٤١٠٢٣١١

من صور المواطنة الرقمية كأحد معايير تكنولوجيا التعليم الخاصة
بالطالب

- أ الممارسة الآمنة والقانونية للمعلومات
- ب فهم أنظمة التكنولوجيا واستخداماتها
- ج معالجة البيانات وكتابة تقرير عن النتائج
- د التشارك مع الأقران باستخدام أدوات التقنية

أ الجواب الصحيح



@AmalQhtani

يمكنك الانضمام مع مركز أبناء المستقبل في القناة المجانية



<https://t.me/amalalqhtany>



للتواصل: ٠٥٢٤١٠٢٣١١

مركز أبناء المستقبل للتدريب

الرخصة المهنية التعليمية

الجمعة مسائي ١٤٤٤



يرر الطالب صالح اعتدائه المتكرر على زملائه عند أحد المعلمين بأنه نوع من المزاح المقبول. وفقاً لنظرية باندورا للانفصال الأخلاقي فإن الطالب يستخدم إحدى آليات الدفاع وهي

أ تقليل العواقب

ب تعميم المسؤولية

ج إلقاء اللوم على المعلم

د حيلة التهذيب اللفظي ✓

د الجواب الصحيح



@AmalQhtani

يمكنك الانضمام مع مركز أبناء المستقبل في القناة المجانية



<https://t.me/amalalqhtany>



للتواصل: ٠٥٢٤١٠٢٣١١

مركز أبناء المستقبل للتدريب

الرخصة المهنية التعليمية

الجمعة مسائي ١٤٤٤



طالب حصل على درجة ٨٥، وهو أعلى من ١٧٨ طالب، وعدد الطلاب إجمالاً ٢٠٠، ماهي الرتبة المئينية؟

أ ٧٠%

ب ٨٠%

ج ٨٥%

د ٩٠%



الجواب الصحيح



@AmalQhtani

يمكنك الانضمام مع مركز أبناء المستقبل في القناة المجانية



<https://t.me/amalalqhtany>



للتواصل: ٠٥٢٤١٠٢٣١١

عناصر المنهج تبدأ من و إلى ؟

- أ الأهداف - طرق التدريس - التقويم المحتوى
- ب الأهداف - التقويم - طرق التدريس - المحتوى
- ج الأهداف - التقويم - المحتوى - طرق التدريس
- د الأهداف - المحتوى - طرق التدريس - التقويم ✓

الجواب الصحيح د



@AmalQhtani

يمكنك الانضمام مع مركز أبناء المستقبل في القناة المجانية



<https://t.me/amalalqhtany>



للتواصل: ٠٥٢٤١٠٢٣١١

عند إعداد المعلم للأنشطة غير الصفية ينبغي مراعاة ان تكون:

- أ مطبقة داخل المدرسة
- ب موحدة للطلاب جميعهم
- ج مقتصرة على محتويات الكتاب المدرسي
- د اختيارية بما يتناسب مع إمكانيات المتعلمين

الجواب الصحيح



@AmalQhtani

يمكنك الانضمام مع مركز أبناء المستقبل في القناة المجانية



<https://t.me/amalalqhtany>



للتواصل: ٠٥٢٤١٠٢٣١١



(الرياضة مهمة جداً، فهل يفطن الناس لذلك؛ لكيلا تزيد الأمراض)، ما نوع
نبرة القائل في العبارة السابقة؟

- أ التمني
- ب التحسر
- ج التعجب
- د الاستهزاء

ب الجواب الصحيح



@AmalQhtani

يمكنك الانضمام مع مركز أبناء المستقبل في القناة المجانية



<https://t.me/amalalqhtany>



للتواصل: ٠٥٢٤١٠٢٣١١

مركز أبناء المستقبل للتدريب

الرخصة المهنية التعليمية

الجمعة مسائي ٤٤٤ |



الإشكالية المطروحة في علاقة اللغة العربية بالقضية التعليمية بالدول التي يستخدم فيها عدة لغات لا ترتبط أساسا بالتعدد اللغوي ، لأنه واقع لا مفر منه، بل إن فيه من الثراء ما يمكن أن يفيد اللغة العربية إذا أحسنت الاستفادة منه، بل الإشكالية من تكمن في وجود وضع قانوني تلتبس فيه هذه اللغات ودور كل واحدة منها. الفكرة الرئيسة في النص السابق :

أ فوائد التعددية اللغوية

ب أدوار اللغات في الدول المتعددة لغوياً

ج القضية اللغوية في الدول المتعددة اللغات

د حل وضع اللغة العربية في الدول المتعددة لغوياً ✓

د الجواب الصحيح



@AmalQhtani

يمكنك الانضمام مع مركز أبناء المستقبل في القناة المجانية



<https://t.me/amalalqhtany>



للتواصل: ٠٥٢٤١٠٢٣١١

مركز أبناء المستقبل للتدريب

الرخصة المهنية التعليمية

الجمعة مسائي ١٤٤٤



ما يأتي بمعناه (الجاه) ، ماعدا:

أ القَدْر

ب المكانة

ج المنزلة

د المسؤولية ✓

الجواب الصحيح د



@AmalQhtani

يمكنك الانضمام مع مركز أبناء المستقبل في القناة المجانية



<https://t.me/amalalqhtany>



للتواصل: ٠٥٢٤١٠٢٣١١

مركز أبناء المستقبل للتدريب

الرخصة المهنية التعليمية

الجمعة مسائي ٤٤٤ ا



منذ أن خلق الله الانسان وفرض عليه ان يأكل خبزة بعرق جبينه غرس فيه
فؤاده حب الأمل ليتروح نسيمه ويستهديه بضيائه ويكون له نعم العزاء
فيه لياليه الخيبة والإخفاق العنوان المناسب للنص السابق :

أ الرزق

ب الأمل

ج العزاء

د خلق الإنسان

ب الجواب الصحيح



@AmalQhtani

يمكنك الانضمام مع مركز أبناء المستقبل في القناة المجانية



<https://t.me/amalalqhtany>



للتواصل: ٠٥٢٤١٠٢٣١١



الكلمة التي همزتها همزة وصل ما عدا :

- أ استاذ
- ب استفاد
- ج استعلام
- د استبانة

أ الجواب الصحيح



@AmalQhtani

يمكنك الانضمام مع مركز أبناء المستقبل في القناة المجانية



<https://t.me/amalalqhtany>



للتواصل: ٠٥٢٤١٠٢٣١١



مركز أبناء المستقبل للتدريب

الرخصة المهنية التعليمية

الجمعة مسائي ١٤٤٤



الكلمة التي كتبت خطأ هي:

- أ اعملوا
- ب أضلوا
- ج نرجوا ✓
- د نظروا

ج الجواب الصحيح



@AmalQhtani

يمكنك الانضمام مع مركز أبناء المستقبل في القناة المجانية



<https://t.me/amalalqhtany>



للتواصل: ٠٥٢٤١٠٢٣١١



استراتيجية الكنغر

- تعد استراتيجية مشية الكنغر أحد أهم الاستراتيجيات المعروفة للقراءة السريعة.
- سميت استراتيجية الكنغر بهذا الاسم لأنها تعتمد على القفز السريع أي عليك أن تقرأ وتركز وتقفز، أي عليك التركيز مع القفز كما يفعل الكنغر.
- من أبرز الوسائل التي تستخدم في تلك الاستراتيجية **إصبع السبابة أو القلم.**

دورات التعلم

السباعية	الخماسية (بايبي)	الرباعية	الثلاثية
١- الانشغال Excitement	١- الانشغال Engagement	١- استكشاف	١- استكشاف
٢- استكشاف Exploration	٢- استكشاف	Exploration	Exploration
٣- تفسير Explanation	Exploration	٢- تفسير Explanation	٢- تقديم Introduction
٤- توسيع Expansion	٣- تفسير Explanation	٣- التوسع Expansion	٣- التوسع
٥- تمديد Extension	٤- توسيع Elaboration	٤- التقويم Evaluation	Expansion
٦- تبادل المعلومات Exchanging	٥- تقويم Evaluation		
٧- الاختبار Examination			
نموذج كرفت	نموذج بايبي	سوزان لوكس	نموذج وتلي

يمكنك الانضمام مع مركز أبناء المستقبل في القناة المجانية



@AmalQhtani



<https://t.me/amalalqhtany>



للتواصل: ٠٥٢٤١٠٢٣١١

مركز أبناء المستقبل للتدريب

الرخصة المهنية التعليمية

السبت صباحي ١٤٤٤



الطريقة والإجراءات التي يقوم بها المعلم لتحقيق وصول الطلاب إلى الأهداف:

- أ تنفيذ
- ب تخطيط
- ج تقويم
- د تغذية راجعة

الجواب الصحيح



@AmalQhtani

يمكنك الانضمام مع مركز أبناء المستقبل في القناة المجانية



<https://t.me/amalalqhtany>



للتواصل: ٠٥٢٤١٠٢٣١١

معلم طلب من طلابه تنظيف الحديقة والمسجد المجاورين للمدرسة ما
أفضل طريقة يتصرف بها المعلم معهم؟

- أ يكافئهم بالخروج من المدرسة مبكراً يوم تنفيذ النشاط
- ب  يطلب منهم عمل تقرير للنشاط وقيمه
- ج يطلب أن يحضروا أدوات النظافة
- د يتركهم بدون رقابة لتنمية حس المسؤولية لديهم

 الجواب الصحيح



@AmalQhtani

يمكنك الانضمام مع مركز أبناء المستقبل في القناة المجانية



<https://t.me/amalalqhtany>



للتواصل: ٠٥٢٤١٠٢٣١١

أكثر ما يؤثر فيه سلوك المراهق:

- أ الإصدقاء
- ب الوالدين
- ج الاخوه
- د المدرسه

أ الجواب الصحيح



@AmalQhtani

يمكنك الانضمام مع مركز أبناء المستقبل فيم القناه المجانية



<https://t.me/amalalqhtany>



للتواصل: ٠٥٢٤١٠٢٣١١

مركز أبناء المستقبل للتدريب

الرخصة المهنية التعليمية

السبت صباحي ١٤٤٤



من محركات البحث التي تستخدم في التعلم:

Google drive أ

Google play ب

Google translate ج

Google scholar د



الجواب الصحيح د



@AmalQhtani

يمكنك الانضمام مع مركز أبناء المستقبل في القناة المجانية



<https://t.me/amalalqhtany>



للتواصل: ٠٥٢٤١٠٢٣١١

مركز أبناء المستقبل للتدريب

الرخصة المهنية التعليمية

السبت صباحي ١٤٤٤



معلم يراقب الطلاب عن طريق الانترنت بعضهم يتصفح الفيس بوك
والبعض اليوتيوب ما قام به المعلم من اشكال :

- أ الرقابة التقنية
- ب المواطنة الرقمية
- ج الوسيلة الرقمية
- د المصادر التقنية

أ الجواب الصحيح



@AmalQhtani

يمكنك الانضمام مع مركز أبناء المستقبل في القناة المجانية



<https://t.me/amalalqhtany>



للتواصل: ٠٥٢٤١٠٢٣١١

مركز أبناء المستقبل للتدريب

الرخصة المهنية التعليمية

السبت صباحي ١٤٤٤



يوصف تعلم الطلاب وفق طرق التدريس المباشرة بأنه تعلم:

- أ استقبالي ✓
- ب استقصائي
- ج استكشافي
- د استقرائي

أ الجواب الصحيح



@AmalQhtani

يمكنك الانضمام مع مركز أبناء المستقبل في القناة المجانية



<https://t.me/amalalqhtany>



للتواصل: ٠٥٢٤١٠٢٣١١

مركز أبناء المستقبل للتدريب

الرخصة المهنية التعليمية

السبت صباحي ١٤٤٤



أي مما يأتي لا يعد من مواصفات اختيار مصادر التعلم الرقمية:

- أ الحداثة و الدقة
- ب سهولة الاستخدام
- ج الدعم الفني الدائم ✓
- د الملاءمة لخصائص المتعلمين

الجواب الصحيح ج



@AmalQhtani

يمكنك الانضمام مع مركز أبناء المستقبل في القناة المجانية



<https://t.me/amalalqhtany>



للتواصل: ٠٥٢٤١٠٢٣١١

مركز أبناء المستقبل للتدريب

الرخصة المهنية التعليمية

السبت صباحي ١٤٤٤



يخطط المعلم درسه وفق الخصائص المعرفية لطلابه، ويشجعهم على ممارسة التأمل الذاتي هذه من أهم مبادئ نظرية:

أ ثورندايك

ب كلارك هل

ج الجشتالت

د بياجيه

الجواب الصحيح د



@AmalQhtani

يمكنك الانضمام مع مركز أبناء المستقبل في القناة المجانية



<https://t.me/amalalqhtany>



للتواصل: ٠٥٢٤١٠٢٣١١

الكتابة الإبداعية تتميز عن الكتابة الوظيفية:

الإعتماد على الحقائق والبراهين

استعمال المجاز و الاستعارة

الدقة في التعبير

الصحة اللغوية

الجواب الصحيح



@AmalQhtani

يمكنك الانضمام مع مركز أبناء المستقبل في القناة المجانية



<https://t.me/amalalqhtany>



للتواصل: ٠٥٢٤١٠٢٣١١

مركز أبناء المستقبل للتدريب

الرخصة المهنية التعليمية

السبت صباحي ١٤٤٤



يستطيع الطالب القيام بعمليات مجردة ومتابعة الافتراضيات المنطقية
في المرحلة العمرية:

- أ ١٢ سنة فيما فوق
- ب ٧ الى ١١ سنة
- ج ٤ الى ٦ سنوات
- د دون ٤ سنوات

أ الجواب الصحيح



@AmalQhtani

يمكنك الانضمام مع مركز أبناء المستقبل في القناة المجانية



<https://t.me/amalalqhtany>



للتواصل: ٠٥٢٤١٠٢٣١١

مركز أبناء المستقبل للتدريب

الرخصة المهنية التعليمية

السبت صباحي ١٤٤٤



استراتيجية تستخدم في تدريس الرياضيات والعلوم:

- أ دورة التعلم
- ب التغيير المفاهيمي
- ج التمركز حول المشكلة ✓
- د التعليم التعاوني

الجواب الصحيح ج



@AmalQhtani

يمكنك الانضمام مع مركز أبناء المستقبل في القناة المجانية



<https://t.me/amalalqhtany>



للتواصل: ٠٥٢٤١٠٢٣١١

مركز أبناء المستقبل للتدريب

الرخصة المهنية التعليمية

السبت صباحي ١٤٤٤



رجل توفاه مبلغ الورث ٣٦٠٠٠ كم نصيب الزوجه علما بان نصيها الثمن:

- أ ٦٥٠٠
- ب ٤٥٠٠
- ج ٣٠٠
- د ٦٠٠



الجواب الصحيح



@AmalQhtani

يمكنك الانضمام مع مركز أبناء المستقبل في القناة المجانية



<https://t.me/amalalqhtany>



للتواصل: ٠٥٢٤١٠٢٢١١

إذا كان محيط مربع E سم فإن مساحته:

- أ ١ سم
- ب ٤ سم
- ج ٨ سم
- د ١٦ سم

 الجواب الصحيح

 @AmalQhtani

يمكنك الانضمام مع مركز أبناء المستقبل في القناة المجانية

 <https://t.me/amalalqhtany>

 للتواصل: ٠٥٢٤١٠٢٣١١

أي الكلمات التالية كتبت خطأ؟

أ أنت

ب أحسن

ج إخوتك

د إستنتاجاً



الجواب الصحيح



@AmalQhtani

يمكنك الانضمام مع مركز أبناء المستقبل في القناة المجانية



<https://t.me/amalalqhtany>



للتواصل: ٠٥٢٤١٠٢٣١١

أي مما يلي من استراتيجيات ما وراء المعرفة:

- أ لعب الادوار
- ب التساؤل الذاتي ✓
- ج تدريس الاقران
- د التدريس الاستقرائي

ب الجواب الصحيح



@AmalQhtani

يمكنك الانضمام مع مركز أبناء المستقبل في القناة المجانية



<https://t.me/amalalqhtany>



للتواصل: ٠٥٢٤١٠٢٣١١

مركز أبناء المستقبل للتدريب

الرخصة المهنية التعليمية

السبت صباحي ١٤٤٤



برنامج spss يستخدم :

- أ التحليل الإحصائي ✓
- ب تحضير الدروس
- ج العروض التوضيحية
- د العروض الوثائقية

أ الجواب الصحيح



@AmalQhtani

يمكنك الانضمام مع مركز أبناء المستقبل في القناة المجانية



<https://t.me/amalalqhtany>



للتواصل: ٠٥٢٤١٠٢٣١١

الكتابة الإبداعية تتميز عن الكتابة الوظيفية بعدة مميزات منها:

- أ الاعتماد على الحقائق و البراهين
- ب استعمال المجاز و الاستعارة 
- ج الدقة في التعبير
- د الصحة اللغوية

 الجواب الصحيح

 @AmalQhtani

يمكنك الانضمام مع مركز أبناء المستقبل في القناة المجانية

 <https://t.me/amalalqhtany>

 للتواصل: ٠٥٢٤١٠٢٣١١

مركز أبناء المستقبل للتدريب

الرخصة المهنية التعليمية

السبت صباحي ١٤٤٤



أفضل وسيلة لجذب طلاب الفصل والمحافضة على انتباههم تكون من خلال:

- أ رفع الصوت
- ب تركيز النظر بحده
- ج استعمال ايماءات اليدين
- د التحرك المستمر في ممرات الفصل

الجواب الصحيح



@AmalQhtani

يمكنك الانضمام مع مركز أبناء المستقبل في القناة المجانية



<https://t.me/amalalqhtany>



للتواصل: ٠٥٢٤١٠٢٣١١



مركز أبناء المستقبل للتدريب

الرخصة المهنية التعليمية

السبت صباحي ١٤٤٤



عندما يميل المراهق إلى توسيع علاقاته الاجتماعية، بحيث تشمل رفاقه اللعب والجيران والأصدقاء فهذا يدل على الحاجة إلى؟

- أ الانتماء
- ب النجاح
- ج تطوير الذات
- د الثقة بالنفس

أ الجواب الصحيح



@AmalQhtani

يمكنك الانضمام مع مركز أبناء المستقبل في القناة المجانية



<https://t.me/amalalqhtany>



للتواصل: ٠٥٢٤١٠٢٣١١



الرسم البياني المناسب للبيانات الوصفية والنوعية من بين الطرق الآتية هو:

أ الخط البياني

ب المدرج التكراري

ج المضلع التكراري

د القطاعات الدائرية



الجواب الصحيح



@AmalQhtani

يمكنك الانضمام مع مركز أبناء المستقبل في القناة المجانية



<https://t.me/amalalqhtany>



للتواصل: ٠٥٢٤١٠٢٣١١

تحديد الفرضيات، خطوة من خطوات طريقة:

أ المناقشة والحوار

ب التعلم التعاوني

ج حل المشكلات

د لعب الأدوار

ج الجواب الصحيح



@AmalQhtani

يمكنك الانضمام مع مركز أبناء المستقبل في القناة المجانية



<https://t.me/amalalqhtany>



للتواصل: ٠٥٢٤١٠٢٣١١

إذا كان الانحراف ٢-٤-٢-٤-٥ افضل طريقة لقياس بيانات النزعة المركزية هي:

أ المدم



ب الوسيط

ج المتوسط

د المنوال



الجواب الصحيح



@AmalQhtani

يمكنك الانضمام مع مركز أبناء المستقبل في القناة المجانية



<https://t.me/amalalqhtany>



للتواصل: ٠٥٢٤١٠٢٣١١

مركز أبناء المستقبل للتدريب

الرخصة المهنية التعليمية

السبت صباحي ١٤٤٤



اكتساب معرفة علمية جديدة وعمل روابط وعلاقات بين المعرفة الجديدة والمعارف السابقة يعد تعليمياً:



- أ) ذا معناه
- ب) متمازاً
- ج) إفرادياً
- د) جمعياً



الجواب الصحيح



@AmalQhtani

يمكنك الانضمام مع مركز أبناء المستقبل في القناة المجانية



<https://t.me/amalalqhtany>



للتواصل: ٠٥٢٤١٠٢٣١١

ما نوع الصدق المستخدم عندما يحسب معامل الارتباط بين تقديرات المشرفين التربويين للمعلمين في مديء نجاحهم في مهنة التدريس وتقديرات المديرين لغرض نفسه:

أ صدق المحتوى



ب الصدق التلازمي

ج الصدق التنبؤي

د صدق البناء



الجواب الصحيح



@AmalQhtani

يمكنك الانضمام مع مركز أبناء المستقبل فيء القناة المجانية



<https://t.me/amalalqhtany>



للتواصل: ٠٥٢٤١٠٢٣١١

اتخذ المعلم مجموعة من الإجراءات لمساعدة الطلاب على إجراء تقييم ذاتي لأدائهم، أي الإجراءات الآتية يعبر عن هذا الهدف؟

أ عمل اختبار كتابي وتكليف الطلاب بالإجابة عنه

ب تكليف كل طالب بمراقبة أداء زميله، وكتابة ملاحظاته بدقة

ج إجراء مناقشات وحوارات صفية معمقة، وقيام المعلم برصد ملاحظاته وتزويد الطلاب بها

د تزويد الطلاب بقائمة تقدير تحتوي على مؤشرات إجرائية ساهموا بصياغتها وتكليفهم بتعبئتها



د الجواب الصحيح

يمكنك الانضمام مع مركز أبناء المستقبل في القناة المجانية



@AmalQhtani



<https://t.me/amalalqhtany>



للتواصل: ٠٥٢٤١٠٢٣١١

مركز أبناء المستقبل للتدريب

الرخصة المهنية التعليمية

السبت صباحي ١٤٤٤



يوضح الشكل الآتي معدل درجات طلاب أربعة صفوف مختلفة وعدد الطلاب في كل منهما ٣٠ في اختبار لنفس الموضوع نهايته العظمى ١٠٠ درجة، أي الصفوف يحتمل أن تكون درجات الطلاب فيه أكثر تباعداً من بعضها؟

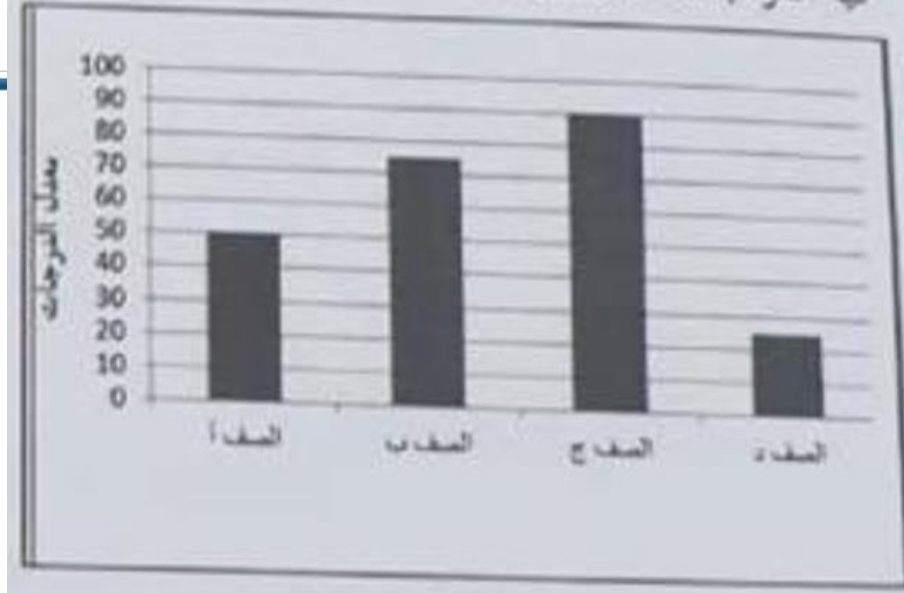

أ الصف أ

ب الصف ب

ج الصف ج

د الصف د



الجواب الصحيح



@AmalQhtani

يمكنك الانضمام مع مركز أبناء المستقبل في القناة المجانية



<https://t.me/amalalqhtany>



للتواصل: ٠٥٢٤١٠٢٣١١

أي مما يأتي مثال على قيام المعلم بتطبيق طريقة تدريس بنائية لتعلم الطلاب؟

- أ يطلب المعلم من الطلاب استخدام المواد العلمية ومشكلات العالم الحقيقي، لإكتساب مفاهيم ومهارات جديدة
- ب يقوم المعلم بنمذجة الإجراءات الصحيحة لإجراء التجارب المعقدة قبل أن يقوم الطلاب بإجرائها ومعرفة نتائجها ✓
- ج يزود المعلم الطلاب بمكافأة ملموسة في كل مرة يقدمون فيها مهمة مكتوبة خالية من الأخطاء
- د يتخدم المعلم الوسائل البصرية للأفكار عند تقديم محاضرات حول موضوعات جديدة

ب الجواب الصحيح

يمكنك الانضمام مع مركز أبناء المستقبل في القناة المجانية



@AmalQhtani



<https://t.me/amalalqhtany>



للتواصل: ٠٥٢٤١٠٢٣١١

مركز أبناء المستقبل للتدريب

الرخصة المهنية التعليمية

السبت صباحي ١٤٤٤



أي مما يأتي لا يعد من مواصفات اختيار مصادر التعلم الرقمية:

أ الحداثة والدقة

ب سهولة الاستخدام

ج الدعم الفني الدائم ✓

د الملاءمة لخصائص المتعلمين

ج الجواب الصحيح



@AmalQhtani

يمكنك الانضمام مع مركز أبناء المستقبل في القناة المجانية



<https://t.me/amalalqhtany>



للتواصل: ٠٥٢٤١٠٢٣١١

مركز أبناء المستقبل للتدريب

الرخصة المهنية التعليمية

السبت صباحي ١٤٤٤



حتى تكون توقعاتك من طلابك عالية ينبغي أن تراعي:

- أ معلومات عن الطلاب من معلمين آخرين
- ب الحالة الاجتماعية والاقتصادية للطلاب
- ج قدرات الطلاب ومهاراتهم الحالية ✓
- د أهداف التعلم المقصودة ونواتجة

الجواب الصحيح ج



@AmalQhtani

يمكنك الانضمام مع مركز أبناء المستقبل في القناة المجانية



<https://t.me/amalalqhtany>



للتواصل: ٠٥٢٤١٠٢٣١١

أي مما يأتي من إستراتيجيات ما وراء المعرفة؟

- أ لعب الدور
- ب التساؤل الذاتي ✓
- ج تدريس الأقران
- د التدريس الاستقرائي

الجواب الصحيح



@AmalQhtani

يمكنك الانضمام مع مركز أبناء المستقبل في القناة المجانية



<https://t.me/amalalqhtany>



للتواصل: ٠٥٢٤١٠٢٣١١

الإهمال نوع من أنواع الإساءة للأطفال ويتضمن الجوانب الآتية عدا:

- أ تجاهل الطفل ونبذة
- ب ✓ الحرمان من الأمومة
- ج الألفاظ الخارجة والمهددة
- د انعدام الحاجات الأساسية

ب الجواب الصحيح



@AmalQhtani

يمكنك الانضمام مع مركز أبناء المستقبل في القناة المجانية



<https://t.me/amalalqhtany>



للتواصل: ٠٥٢٤١٠٢٣١١

يمكن وصف الطالب المتأخر دراسياً بأن لديه:

- أ مستوى ذكاء جيد، ولكنه يتعثّر في دراسته نتيجة لظروف معينة
- ب نقصاً في قدرته العقلية، ويحتاج للإلتحاق بمعاهد التربية الفكرية
- ج مستوى ذكاء أقل من المتوسط وتدني في قدراته العقلية بشكل عام
- د قصور في إحدى القدرات الخاصة، لخلل في الجهاز العصبي المركزي

أ الجواب الصحيح

يمكنك الانضمام مع مركز أبناء المستقبل في القناة المجانية



@AmalQhtani



<https://t.me/amalalqhtany>



للتواصل: ٠٥٢٤١٠٢٣١١

أي من المواقف الآتية يقوم بها المعلم ومن شأنها أن تعزز التعلم داخل إطار العلاقات الإنسانية؟

- أ يحصر علاقاته داخل الصف الدراسي
- ب يتعامل مع الطلاب بعيداً عن عواطفه
- ج يستخدم طرق تدريس تناسب جميع طلابه ✓
- د يتعاطف مع طلابه ويعددهم كأفراد متميزين

الجواب الصحيح ج



@AmalQhtani

يمكنك الانضمام مع مركز أبناء المستقبل في القناة المجانية



<https://t.me/amalalqhtany>



للتواصل: ٠٥٢٤١٠٢٣١١

مركز أبناء المستقبل للتدريب

الرخصة المهنية التعليمية

السبت صباحي ١٤٤٤



إقتران المثير بتقديم الهدايا لحدوث استجابة مرغوبة تطبيق علمه أحد
مداخل التعلم، هو المدخل:

أ الاجتماعي

ب الانساني

ج السلوكي ✓

د المعرفي

ج الجواب الصحيح



@AmalQhtani

يمكنك الانضمام مع مركز أبناء المستقبل في القناة المجانية



<https://t.me/amalalqhtany>



للتواصل: ٠٥٢٤١٠٢٣١١

مركز أبناء المستقبل للتدريب

الرخصة المهنية التعليمية

السبت صباحي ١٤٤٤



الأطفال ذوو الإعاقة العقلية يعانون من صعوبات التعلم فيه النطق والكلام مما يؤثر على قدراتهم فيه:

- أ الحركة
- ب النضج
- ج التمثيل
- د التعلم ✓

الجواب الصحيح د

المحك الذي يستخدم للكشف عن وجود صعوبة من صعوبات التعلم المرتبطة بأي معدل من المعدلات الأكاديمية أو الأدائية هو محك؟

أ التباين والتباعد

ب التمييز النوعي

ج الاستبعاد

د التفاوت

ب الجواب الصحيح



@AmalQhtani

يمكنك الانضمام مع مركز أبناء المستقبل في القناة المجانية



<https://t.me/amalalqhtany>



للتواصل: ٠٥٢٤١٠٢٣١١

مركز أبناء المستقبل للتدريب

الرخصة المهنية التعليمية

السبت صباحي ١٤٤٤



من أدوات الحوسبة السحابية عدا:

Google drive

Drop box

One drive

✓ Endnote

الجواب الصحيح

 @AmalQhtani

يمكنك الانضمام مع مركز أبناء المستقبل في القناة المجانية

 <https://t.me/amalalqhtany>

 للتواصل: ٠٥٢٤١٠٢٣١١

مركز أبناء المستقبل للتدريب

الرخصة المهنية التعليمية

السبت صباحي ١٤٤٤



٨٢ من قطع الحلوى توزع ف علب كل علبة تاخذ ٤ قطع ،كم علبة
نحتاج؟

- ٢٠ أ
- ٢١ ب
- ٢٢ ج
- ٢٤ د



الجواب الصحيح



@AmalQhtani

يمكنك الانضمام مع مركز أبناء المستقبل في القناة المجانية



<https://t.me/amalalqhtany>



للتواصل: ٠٥٢٤١٠٢٣١١

مركز أبناء المستقبل للتدريب

الرخصة المهنية التعليمية

السبت صباحي ١٤٤٤



يقول الكاتب ييخل الإنسان بماله علمه أخيه (.....) لديه من المال ما يكفيه
آلاف السنين (.....) كره الناس له وابتعادهم عنه.
الروابط اللفظية التي يمكن استخدامها بين الأقواس هي علم الترتيب ؟

أ (إضافة إله ذلك) (ومن أمثلة ذلك)

ب (مع أنّ) (مما يؤدي إله) ✓

ج (لأن) (ويدل ذلك علمه)

د (لأنه) (وعلمه الرغم من)



الجواب الصحيح



@AmalQhtani

يمكنك الانضمام مع مركز أبناء المستقبل في القناة المجانية



<https://t.me/amalalqhtany>



للتواصل: ٠٥٢٤١٠٢٣١١

مركز أبناء المستقبل للتدريب

الرخصة المهنية التعليمية

السبت صباحي ١٤٤٤



قام معلم اللغة العربية بتكليف الطلاب بحل واجبات منزلية إضافية من خلال الاعتماد على الذات والبحث في مواقع الانترنت الموثوقة ومكتبة المدرسة، ثم يقوم كل طالب بعرض إجابته على زملائه ، هذا النوع من التعلم يسمى:

- أ التعلم المستقل
- ب التعلم بالأقران
- ج الاعلاء بالمحاكاة
- د الاعلاء الاجتماعي

أ الجواب الصحيح



@AmalQhtani

يمكنك الانضمام مع مركز أبناء المستقبل في القناة المجانية



<https://t.me/amalalqhtany>



للتواصل: ٠٥٢٤١٠٢٣١١

مركز أبناء المستقبل للتدريب

الرخصة المهنية التعليمية

السبت صباحي ١٤٤٤



إذا كانت درجات خمسة طلاب على النحو التالي ١٠ ، ١٥ ، ٢٠ ، ٢٥ ، ٣٠ ،
ففي مادة بحيث كانت الدرجة الكلية للسؤال ٣٠ فإن معامل الصعوبة؟

٥٠ أ

٦٠ ب

٦٥ ج

٦٧ د



الجواب الصحيح



@AmalQhtani

يمكنك الانضمام مع مركز أبناء المستقبل في القناة المجانية



<https://t.me/amalalqhtany>



للتواصل: ٠٥٢٤١٠٢٣١١

مركز أبناء المستقبل للتدريب

الرخصة المهنية التعليمية

السبت صباحي ١٤٤٤



تميل الطالبة (أمل) إلى حل التأمّل بقضايا الحياة ، بينما تميل زميلتها (أسماء) إلى حل الالغاز الرياضية ووفقاً لنظرية (جاردنر) الذكاءات المتعدده فإن نوع الذكاء الطالبين هو

أ (أمل) اجتماعي، (أسماء) بصري

ب (أمل) بصري، (أسماء) اجتماعي

ج (أمل) منطقي، (أسماء) ذات

د (أمل) ذاتي، (أسماء) منطقي ✓

الجواب الصحيح د



@AmalQhtani

يمكنك الانضمام مع مركز أبناء المستقبل في القناة المجانية



<https://t.me/amalalqhtany>



للتواصل: ٠٥٢٤١٠٢٣١١

مركز أبناء المستقبل للتدريب

الرخصة المهنية التعليمية

السبت صباحي ١٤٤٤



بلغ عدد الطلاب (٤٥) طالباً ، أيّ مما يلي هو الكتابة الصحيحة للرقم السابق:

أ خمساً وأربعين

ب خمس وأربعون

ج خمسة وأربعين ✓

د خمسة وأربعون

ج الجواب الصحيح



@AmalQhtani

يمكنك الانضمام مع مركز أبناء المستقبل في القناة المجانية



<https://t.me/amalalqhtany>



للتواصل: ٠٥٢٤١٠٢٣١١

الجامع المشترك بين أنواع النصوص المختلفة هو:

- أ الالتزام بقواعد اللغة والنحو
- ب ذكر الغرض من النص فيه بدايته
- ج توضيح الفئة المستهدفة من النص
- د الاعتماد على المصطلحات المتعارف عليها



الجواب الصحيح



@AmalQhtani

يمكنك الانضمام مع مركز أبناء المستقبل في القناة المجانية



<https://t.me/amalalqhtany>



للتواصل: ٠٥٢٤١٠٢٣١١

يتطلب استنتاج الأفكار الفرعية من النص:

- أ تفسير المفردات غير الواضحة
- ب وضع عنوان مناسب للنص
- ج تقسيم النص إلى وحدات ✓
- د تحديد نوع النص

الجواب الصحيح ج



@AmalQhtani

يمكنك الانضمام مع مركز أبناء المستقبل في القناة المجانية



<https://t.me/amalalqhtany>



للتواصل: ٠٥٢٤١٠٢٣١١

مركز أبناء المستقبل للتدريب

الرخصة المهنية التعليمية

السبت صباحي ١٤٤٤



إن الالتزام بالرياضة صعب جدا، فقد اشتركت في النادي القريب من بيتي، وأصبحت أذهب إليه ثلاث مرات بالأسبوع، المعاني المتضمنة تعبر عنه الترتيب عن:

أ حقيقة، رأي، حقيقة

ب رأي، رأي، حقيقة

ج رأي، حقيقة، حقيقة

د رأي، حقيقة، رأي

ج الجواب الصحيح



@AmalQhtani

يمكنك الانضمام مع مركز أبناء المستقبل في القناة المجانية



<https://t.me/amalalqhtany>



للتواصل: ٠٥٢٤١٠٢٣١١

مركز أبناء المستقبل للتدريب

الرخصة المهنية التعليمية

السبت صباحي ١٤٤٤



ايه من البرامج الاحصائية الاتية يمكن من خلالها ادخال البيانات التي يحصل عليها المعلم من الاختبارات والاستبانات وتحليلها ؟

- أ SAP
- ب SPSS
- ج 3ds MAX
- د AUTOCAD

ب الجواب الصحيح



@AmalQhtani

يمكنك الانضمام مع مركز أبناء المستقبل في القناة المجانية



<https://t.me/amalalqhtany>



للتواصل: ٠٥٢٤١٠٢٣١١

عند كتابة تقارير الطلاب الخاصة بأولياء الأمور، ينبغي مراعاة أن:

أ تستخدم المصطلحات العلمية

ب تكتب بلغة بسيطة وموجزة ✓

ج تتضمن عبارات ثناء عامة

د تقتصر على نقاط الضعف

ب الجواب الصحيح



@AmalQhtani

يمكنك الانضمام مع مركز أبناء المستقبل في القناة المجانية



<https://t.me/amalalqhtany>



للتواصل: ٠٥٢٤١٠٢٣١١

مركز أبناء المستقبل للتدريب

الرخصة المهنية التعليمية

السبت مسائي ١٤٤٤



(الرياضة مهمة جدا، فهل يفطن الناس لذلك؛ لكيلا تزيد الأمراض)، ما نوع
نبرة القائل في العبارة السابقة؟

- أ التمني
- ب التحسر
- ج التعجب
- د الاستهزاء

أ الجواب الصحيح



@AmalQhtani

يمكنك الانضمام مع مركز أبناء المستقبل في القناة المجانية



<https://t.me/amalalqhtany>



للتواصل: ٠٥٢٤١٠٢٣١١

مركز أبناء المستقبل للتدريب

الرخصة المهنية التعليمية

السبت مسائي ١٤٤٤



حين تكتشف وجود تصورات بديلة للمفاهيم لدى طلابك فإن العلاج
الملائم لذلك هو:

- أ نموذج بوسنر ✓
- ب التعلم التعاوني
- ج الموديلات التعليمية
- د الرحلات المعرفية

أ الجواب الصحيح



@AmalQhtani

يمكنك الانضمام مع مركز أبناء المستقبل في القناة المجانية



<https://t.me/amalalqhtany>



للتواصل: ٠٥٢٤١٠٢٣١١

مركز أبناء المستقبل للتدريب

الرخصة المهنية التعليمية

السبت مسائي ١٤٤٤



من مقاييس التثنت؟

- أ ✓ الانحراف المعياري
- ب المنوال
- ج الوسيط
- د المتوسط الحسابي

أ الجواب الصحيح



@AmalQhtani

يمكنك الانضمام مع مركز أبناء المستقبل في القناة المجانية



<https://t.me/amalalqhtany>



للتواصل: ٠٥٢٤١٠٢٣١١

فصل الشتاء بالمملكة ممطر، وفصل الشتاء أفضل وممتع أكثر من فصل الصيف:

أ رأي، حقيقة

ب حقيقة، حقيقة

ج حقيقه، رأي ✓

د رأي، رأي

ب الجواب الصحيح



@AmalQhtani

يمكنك الانضمام مع مركز أبناء المستقبل في القناة المجانية



<https://t.me/amalalqhtany>



للتواصل: ٠٥٢٤١٠٢٣١١

مركز أبناء المستقبل للتدريب

الرخصة المهنية التعليمية

السبت مسائي ١٤٤٤



طالب يثير الفوضى داخل الفصل والفناء الخارجي (غير منضبط) والباص
حسب الدليل التنظيمي يحول إلى؟

- أ وكيل المدرسة
- ب مدير المدرسة
- ج الموجه الطلابي
- د لجنة التوجيه والارشاد

أ الجواب الصحيح



@AmalQhtani

يمكنك الانضمام مع مركز أبناء المستقبل في القناة المجانية



<https://t.me/amalalqhtany>



للتواصل: ٠٥٢٤١٠٢٣١١

..... سيستمر الخلاف بيننا؟
البديل المناسب لملء الفراغ السابق :

أ إلاما

ب إلام ✓

ج إلامه

د إلامه ما

ب الجواب الصحيح

@AmalQhtani

يمكنك الانضمام مع مركز أبناء المستقبل في القناة المجانية

<https://t.me/amalalqhtany>

للتواصل: ٠٥٢٤١٠٢٣١١

أي الكلمات الآتية كتبت فيها الضاد خطأ؟

أ الضلام

ب الانضباط

ج الملاحظة

د الظاهرة

ب الجواب الصحيح

@AmalQhtani

يمكنك الانضمام مع مركز أبناء المستقبل في القناة المجانية

<https://t.me/amalalqhtany>

للتواصل: ٠٥٢٤١٠٢٣١١

مركز أبناء المستقبل للتدريب

الرخصة المهنية التعليمية

السبت مسائي ١٤٤٤



كن صادقاً ... فالصدق منجاة ... والكذب مهواة ...
علامات الترقيم المناسبة في الفراغات:

- أ
- ب
- ج
- د



الجواب الصحيح



@AmalQhtani

يمكنك الانضمام مع مركز أبناء المستقبل في القناة المجانية



<https://t.me/amalalqhtany>



للتواصل: ٠٥٢٤١٠٢٣١١

مركز أبناء المستقبل للتدريب

الرخصة المهنية التعليمية

السبت مسائي ١٤٤٤



تشجيع المعلم لطلابهم لزيادة وعيهم وحسهم بالمسئولية داخل
المدرسة وخارجها احد مداخل:

أ المعرفة

ب السلوكي ✓

ج البنائي

د الانساني

ب الجواب الصحيح



@AmalQhtani

يمكنك الانضمام مع مركز أبناء المستقبل في القناة المجانية



<https://t.me/amalalqhtany>



للتواصل: ٠٥٢٤١٠٢٣١١



مركز أبناء المستقبل للتدريب

الرخصة المهنية التعليمية

السبت مسائي ١٤٤٤



أحمد لديه غرفة مستطيلة طولها ٦ وعرضها ٤ يريد شراء فرشاة لها
سعر المتر ٥٠ ريال كم تكلفة الفرشاة:

- أ ١٨٠٠
- ب ١٢٠٠
- ج ١٠٠٠
- د ٢٠٠٠



الجواب الصحيح



@AmalQhtani

يمكنك الانضمام مع مركز أبناء المستقبل في القناة المجانية



<https://t.me/amalalqhtany>



للتواصل: ٠٥٢٤١٠٢٣١١

مركز أبناء المستقبل للتدريب

الرخصة المهنية التعليمية

السبت مسائي ١٤٤٤



حصل طالب على ٧ من ١٠ في مادة ، وحصل على ٣ من ١٠ في مادة
اخرى ، احسب متوسط نسبته المئوية في المادتين:

أ ١٠%

ب ٣٧%

ج ٥٠% 

د ٧٣%

ج الجواب الصحيح



@AmalQhtani

يمكنك الانضمام مع مركز أبناء المستقبل في القناة المجانية



<https://t.me/amalalqhtany>



للتواصل: ٠٥٢٤١٠٢٢١١

مركز أبناء المستقبل للتدريب

الرخصة المهنية التعليمية

السبت مسائي ١٤٤٤



راشد وفيصل يدرسان فالصف الثالث الابتدائي، راشد لديه انخفاض في
جميع المناهج الدراسية وفيصل لديه ضعف بالرياضيات واللغة العربية

أ كلاهما لديه بطة تعلم

ب كلاهما لديه صعوبات تعلم

ج راشد صعوبات تعلم وفيصل بطة

د فيصل صعوبات تعلم وراشد بطة



د الجواب الصحيح



@AmalQhtani

يمكنك الانضمام مع مركز أبناء المستقبل في القناة المجانية



<https://t.me/amalalqhtany>



للتواصل: ٠٥٢٤١٠٢٣١١

مركز أبناء المستقبل للتدريب

الرخصة المهنية التعليمية

السبت مسائي ١٤٤٤



إذا اراد المعلم نتائج افضل في انتقال التعليم عليه ان يكلف الطلاب بمهام للحصول على مخرجات

أ متشابهة _ مختلفة

ب مختلفة _ مختلفة

ج متشابهة _ مختلفة

د مختلفة _ متشابهة ✓



الجواب الصحيح



@AmalQhtani

يمكنك الانضمام مع مركز أبناء المستقبل في القناة المجانية



<https://t.me/amalalqhtany>



للتواصل: ٠٥٢٤١٠٢٣١١

مركز أبناء المستقبل للتدريب

الرخصة المهنية التعليمية

السبت مسائي ١٤٤٤



عند التخطيط لدرس في صف طلاب من ذوي الإعاقة لابد من الاستفادة من الأدوات التقنية الحديثة في مساعدتهم أي مما يأتي يمكن اختياره أداة فاعله لاستخدامها في صف دراسي يعاني طلابه من إعاقات فكرية بسيطة إلى متوسطة:

- أ شاشة تستطيع تكبيرها
- ب منصات لإجراء الاختبارات
- ج أدوات تحول النصوص إلى طريقة برايل
- د أدوات تحول النص المكتوب إلى منطوق

أ الجواب الصحيح



@AmalQhtani

يمكنك الانضمام مع مركز أبناء المستقبل في القناة المجانية



<https://t.me/amalalqhtany>



للتواصل: ٠٥٢٤١٠٢٣١١

لما المعلم يطلب من طلابه صياغة عبارات عن ما شاهدوه وقرأوه يفضل استخدام أداة:

أ سجل قصصيه

ب سير التعلم ✓

ج قوائم رصد

د سلالم تقدير

ب الجواب الصحيح



@AmalQhtani

يمكنك الانضمام مع مركز أبناء المستقبل في القناة المجانية



<https://t.me/amalalqhtany>



للتواصل: ٠٥٢٤١٠٢٣١١

يعزز المعلم علاقته بأولياء الأمور والطلاب يندرج تحت ماذا

أ تعزيز التعلم

ب دعم التعلم

ج المعرفة المهنية

د المسؤولية المهنية

د الجواب الصحيح



@AmalQhtani

يمكنك الانضمام مع مركز أبناء المستقبل في القناة المجانية



<https://t.me/amalalqhtany>



للتواصل: ٠٥٢٤١٠٢٣١١

مركز أبناء المستقبل للتدريب

الرخصة المهنية التعليمية

السبت مسائي ١٤٤٤



يعد الواقع الافتراضي احد مصادر التعلم الرقمية ، وهو التطور الحديث
لآخر ما وصلت اليه التقنية الحديثة في:

أ الصور المباشرة

ب الرسوم التعليمية

ج الألعاب التعليمية

د المجسمات والنتائج

ج الجواب الصحيح



@AmalQhtani

يمكنك الانضمام مع مركز أبناء المستقبل في القناة المجانية



<https://t.me/amalalqhtany>



للتواصل: ٠٥٢٤١٠٢٣١١

مركز أبناء المستقبل للتدريب

الرخصة المهنية التعليمية

السبت مسائي ١٤٤٤



يتميز بالموضوعية وذكر الآراء والحقائق

أ القصة

ب المحضر

ج التلخيص

د التقرير



الجواب الصحيح



@AmalQhtani

يمكنك الانضمام مع مركز أبناء المستقبل في القناة المجانية



<https://t.me/amalalqhtany>



للتواصل: ٠٥٢٤١٠٢٣١١

لو وجد طالب فيه الفسحة لابس ملابس غير الزي السعودي ما موقفك أمامه :

أ تجاهله

ب إحالته الى التوجيه والارشاد

ج إحالته الى وكيل شؤون الطلاب ✓

د عادته الى داخل الصف

ج الجواب الصحيح



@AmalQhtani

يمكنك الانضمام مع مركز أبناء المستقبل في القناة المجانية



<https://t.me/amalalqhtany>



للتواصل: ٠٥٢٤١٠٢٣١١

مركز أبناء المستقبل للتدريب

الرخصة المهنية التعليمية

السبت مسائي ١٤٤٤



يختار المعلم موضوع الدرس، ثم يحدد الأهداف الإجرائية، ثم يصمم نصاً مكوناً من عدة فقرات بسيطة وواضحة مناسبة للعمر العقلي للطلاب، ثم يوزع المعلم الفقرات على الطلاب بحيث يكون لكل طالب فقرة يقوم بتنفيذها. ما الطريقة التدريسية التي يقوم بها هذا المعلم؟

أ تبادل ادوار

ب تعاوني ✓

ج تبادلي

د الاقران



الجواب الصحيح



@AmalQhtani

يمكنك الانضمام مع مركز أبناء المستقبل في القناة المجانية



<https://t.me/amalalqhtany>



للتواصل: ٠٥٢٤١٠٢٣١١

مركز أبناء المستقبل للتدريب

الرخصة المهنية التعليمية

السبت مسائي ١٤٤٤



عند استخدام طرق تدريس متنوعة لدرس نفسه وفيه الحصة نفسها أي
من الأهداف الآتية يراد تحقيقها في هذا التنوع

- أ) تجريب الأنشطة التعليمية المختلفة لاستغلال وقت الحصة
- ب) اكتشاف الطلاب الموهوبين وذوي الاحتياجات الخاصة
- ج) استخدام التعليم المتميز الذي يراعي الفروق الفردية ✓
- د)

الجواب الصحيح ج



@AmalQhtani

يمكنك الانضمام مع مركز أبناء المستقبل في القناة المجانية



<https://t.me/amalalqhtany>



للتواصل: ٠٥٢٤١٠٢٣١١

مركز أبناء المستقبل للتدريب

الرخصة المهنية التعليمية

السبت مسائي ١٤٤٤



إشراك الطلاب في تحديد مستوياتهم في ضوء محكات محددة و بإصدار أحكام تتعلق بمدى تحقيقهم لهذه المحكات هو أحد خصائص التقويم:

- أ الذاتي
- ب البديل
- ج التعاوني
- د التشخيصي

أ الجواب الصحيح



@AmalQhtani

يمكنك الانضمام مع مركز أبناء المستقبل في القناة المجانية



<https://t.me/amalalqhtany>



للتواصل: ٠٥٢٤١٠٢٣١١

استراتيجية KWL نستخدم فيها التفكير؟

أ الإبداعية

ب الناقد

ج المنطقي

د فوق المعرفية ✓

د الجواب الصحيح



@AmalQhtani

يمكنك الانضمام مع مركز أبناء المستقبل في القناة المجانية



<https://t.me/amalalqhtany>



للتواصل: ٠٥٢٤١٠٢٣١١

مركز أبناء المستقبل للتدريب

الرخصة المهنية التعليمية

السبت مسائي ١٤٤٤



المدارس الحديثة تقسم الطلاب على حسب ذكائهم وتحصيلهم وهذا فيه عيب لأنه

أ تقسيم عمدي

ب تقسيم صفي

ج تقسيم جمعي

د تقسيم عشوائي ✓

د الجواب الصحيح



@AmalQhtani

يمكنك الانضمام مع مركز أبناء المستقبل في القناة المجانية



<https://t.me/amalalqhtany>



للتواصل: ٠٥٢٤١٠٢٣١١

الأسئلة التي تكون أكثر تخمين وشاملة وسهلة التصحيح:

أ المزاجية

ب إكمال الفراغ

ج الصح والخطأ

د المقالية

ج الجواب الصحيح



@AmalQhtani

يمكنك الانضمام مع مركز أبناء المستقبل في القناة المجانية



<https://t.me/amalalqhtany>



للتواصل: ٠٥٢٤١٠٢٣١١

مركز أبناء المستقبل للتدريب

الرخصة المهنية التعليمية

السبت مسائي ١٤٤٤



فيصل طالب يعاني من صعوبة التعليمات الكتابية ، وتشتت الانتباه فيه
المواقف المزعجة ، نوع التعلم لديه:

أ حركي

ب سمعي

ج بصري

د مكاني

ب الجواب الصحيح

@AmalQhtani

يمكنك الانضمام مع مركز أبناء المستقبل في القناة المجانية

<https://t.me/amalalqhtany>

للتواصل: ٠٥٢٤١٠٢٣١١

مركز أبناء المستقبل للتدريب

الرخصة المهنية التعليمية

السبت مسائي ١٤٤٤



عندما يوضح الطالب تعلمه من خلال تطبيق مهاراته في مواقف حياتية يمكن قياسها، فإن ذلك يعد تقويماً:

أ ذاتياً

ب ختامياً

ج تشخيصاً

د معتمداً على الأداء ✓

د الجواب الصحيح



@AmalQhtani

يمكنك الانضمام مع مركز أبناء المستقبل في القناة المجانية



<https://t.me/amalalqhtany>



للتواصل: ٠٥٢٤١٠٢٣١١

مركز أبناء المستقبل للتدريب

الرخصة المهنية التعليمية

السبت مسائي ١٤٤٤



كف المعلم طلابه بواجب مدته ١٥ دقيقة احد الطلاب حل الواجب قبل انتهاء الوقت وقام بالحديث مع زميله ما الاجراء المناسب تجاهه؟

- أ يكلفه بواجب اخر
- ب يقول له ان يصمت
- ج يتجاهله
- د

ب الجواب الصحيح



@AmalQhtani

يمكنك الانضمام مع مركز أبناء المستقبل في القناة المجانية



<https://t.me/amalalqhtany>



للتواصل: ٠٥٢٤١٠٢٣١١

لأثارة دافعية طلاب لجأ المعلم سالم لطريقة التعزيز الذاتي، تنتمي
هذه الطريقة للنظرية:

أ سلوكية

ب إنسانية

ج اجتماعية

د معرفية



الجواب الصحيح



@AmalQhtani

يمكنك الانضمام مع مركز أبناء المستقبل في القناة المجانية



<https://t.me/amalalqhtany>



للتواصل: ٠٥٢٤١٠٢٣١١

مركز أبناء المستقبل للتدريب

الرخصة المهنية التعليمية

السبت مسائي ١٤٤٤



معلم انتدب فيه مهمة عمل وكانت المهمة تحوي عدة جنسيات وفيه المهمة شخص غير مسلم، ما الطريقة التي تتناسب للتعامل معه باتزان بحسب فيه ديننا الإسلامي؟

- أ التركيز على مهمة العمل وترك أي جانب آخر
- ب إرشاده لمراكز الدعوة الإسلامية
- ج دعوته للإسلام ويبين محاسنة
- د ترك اللقاء لأنه يختلف مع ديننا

ب الجواب الصحيح



@AmalQhtani

يمكنك الانضمام مع مركز أبناء المستقبل في القناة المجانية



<https://t.me/amalalqhtany>



للتواصل: ٠٥٢٤١٠٢٣١١

مشاركة المحتوى دون الحاجة إلى استخدام ترخيص مفتوح هو:

أ ✓ وصول حر

ب مصدر معلومات مفتوح

ج الوصول للحقيقة

د تعلم المفاهيم

أ الجواب الصحيح



@AmalQhtani

يمكنك الانضمام مع مركز أبناء المستقبل في القناة المجانية



<https://t.me/amalalqhtany>



للتواصل: ٠٥٢٤١٠٢٣١١

يا أخيه، إسأل الله إذا أردت رضاه)، كتبت همزة القطع خطأ فيه كلمة:

أ أخيه

ب إسأل

ج إذا

د أردت

ب الجواب الصحيح

@AmalQhtani

يمكنك الانضمام مع مركز أبناء المستقبل في القناة المجانية

<https://t.me/amalalqhtany>

للتواصل: ٠٥٢٤١٠٢٣١١

أنواع القراءة من حيث الاداء :

- أ ✓ جهرية، صامتة
- ب متأنية، سريعة
- ج بحثية، تحصيلية
- د نقدية، ترفيهية

أ الجواب الصحيح



@AmalQhtani

يمكنك الانضمام مع مركز أبناء المستقبل في القناة المجانية



<https://t.me/amalalqhtany>



للتواصل: ٠٥٢٤١٠٢٣١١



مركز أبناء المستقبل للتدريب الرخصة المهنية التعليمية الأحد مسائي ١٤٤٤



اختبار دولي يركز على الرياضيات والعلوم والقراءة :

Timss أ

✓ Pisa ب

Pirsl ج

Step د

ب الجواب الصحيح



@AmalQhtani

يمكنك الانضمام مع مركز أبناء المستقبل في القناة المجانية



<https://t.me/amalalqhtany>



للتواصل: ٠٥٢٤١٠٢٣١١

مركز أبناء المستقبل للتدريب

الرخصة المهنية التعليمية

الأحد مسائي ١٤٤٤



في احد المراكز يوجد ٦٠ قطعة حلوى بيعت منها ٤٥ قطعة والباقي
تالفة كم نسبة القطع التالفة؟

- أ ٢٥%
- ب ٥٠%
- ج ٦٠%
- د ٧٥%

أ الجواب الصحيح



@AmalQhtani

يمكنك الانضمام مع مركز أبناء المستقبل في القناة المجانية



<https://t.me/amalalqhtany>



للتواصل: ٠٥٢٤١٠٢٣١١



مركز أبناء المستقبل للتدريب الرخصة المهنية التعليمية الأحد مسائي ١٤٤٤



اختبار دولي يستهدف طلاب الصف الرابع الابتدائي وقدراتهم القرائية
والاستيعابية ويقام كل ٥ سنوات:

TALISA أ

PISA ب

✓ PIRLS ج

TIMSS د

الجواب الصحيح ج



@AmalQhtani

يمكنك الانضمام مع مركز أبناء المستقبل في القناة المجانية



<https://t.me/amalalqhtany>



للتواصل: ٠٥٢٤١٠٢٣١١

مركز أبناء المستقبل للتدريب

الرخصة المهنية التعليمية

الأحد مسائي ١٤٤٤



معلم يوجه سؤال الـ طالب ثم يعيد صياغة السؤال الـ جميع الطلاب
للحصول على اجابة اكثر دقة . نوع الأسئلة ؟

- أ السابرة
- ب المفتوحة
- ج المغلقة
- د المركبة

أ الجواب الصحيح



@AmalQhtani

يمكنك الانضمام مع مركز أبناء المستقبل في القناة المجانية



<https://t.me/amalalqhtany>



للتواصل: ٠٥٢٤١٠٢٣١١

أي مما يأتي من سمات المتحدث الجيد؟

- أ القدرة على ضبط الانفعال
- ب الاستطراد لإبعاد الملل
- ج الحماس المتواصل برفع الصوت
- د الابتعاد عن النقاشات لحفظ الوقت

أ الجواب الصحيح



@AmalQhtani

يمكنك الانضمام مع مركز أبناء المستقبل في القناة المجانية



<https://t.me/amalalqhtany>



للتواصل: ٠٥٢٤١٠٢٣١١



مركز أبناء المستقبل للتدريب

الرخصة المهنية التعليمية

الأحد مسائي ١٤٤٤



راد محمد صنع سياج لمسبح دائري طول قطره 1 م، كم طول السياج
بالمتر:

٦ أ

٩ ب

٢٧ ج

١٩ د



الجواب الصحيح



@AmalQhtani

يمكنك الانضمام مع مركز أبناء المستقبل في القناة المجانية



<https://t.me/amalalqhtany>



للتواصل: ٠٥٢٤١٠٢٣١١

مركز أبناء المستقبل للتدريب

الرخصة المهنية التعليمية

الأحد مسائي ١٤٤٤



راتب محمد ٧٠٠ ويزيد سنوياً ٣٠٠ ريال كم يصبح بعد ٤ سنوات؟

أ ١٠٠٠

ب ١٣٠٠

ج ١٧٠٠

د ١٩٠٠



الجواب الصحيح



@AmalQhtani

يمكنك الانضمام مع مركز أبناء المستقبل في القناة المجانية



<https://t.me/amalalqhtany>



للتواصل: ٠٥٢٤١٠٢٢١١

الحاجات الأساسية للمتعلم وفق هرم ماسلو؟

أ التفوق

ب التقدير

ج الطعام

د تحقيق الذات

ج الجواب الصحيح



@AmalQhtani

يمكنك الانضمام مع مركز أبناء المستقبل في القناة المجانية



<https://t.me/amalalqhtany>



للتواصل: ٠٥٢٤١٠٢٣١١

يرى المعلم أن طلاب المدن أكثر حركة وطلاب القرى أكثر هدوء... يعود ذلك إلى عوامل:

أ طبيعية



ب مكتسبة

ج سلوكية

د بيئية



الجواب الصحيح



@AmalQhtani

يمكنك الانضمام مع مركز أبناء المستقبل في القناة المجانية



<https://t.me/amalalqhtany>



للتواصل: ٠٥٢٤١٠٢٣١١



الطالب له أسلوب خاص في استقبال المعلومات ومعالجتها على طريقة البنية المعرفية

أ سكر

ب أوزيل ✓

ج برونو

د فايغو تسكي

ب الجواب الصحيح



@AmalQhtani

يمكنك الانضمام مع مركز أبناء المستقبل في القناة المجانية



<https://t.me/amalalqhtany>



للتواصل: ٠٥٢٤١٠٢٣١١

أي الخيارات الآتية هي الأقرب للمثل القائل: " رأيي قبل شجاعة الشجعان"؟

أ الموت أهون من ميتة الجبناء

ب السيف أصدق إنباء من الكتب

ج الحياة ليست للجبناء

د أول الحزم المشورة



الجواب الصحيح



@AmalQhtani

يمكنك الانضمام مع مركز أبناء المستقبل في القناة المجانية



<https://t.me/amalalqhtany>



للتواصل: ٠٥٢٤١٠٢٣١١

مركز أبناء المستقبل للتدريب

الرخصة المهنية التعليمية

الأحد مسائي ١٤٤٤



املا الفراغات بعلامات التقييم المناسبة: إن الحياة عندما تكون عملية يكون الحاضر فيها يخدم المستقبل ولذلك علم المرء أن يتطلع فيها إلى الأمام ولا يفكر فيما مضى

- أ
- ب
- ج
- د



الجواب الصحيح **ب**



@AmalQhtani

يمكنك الانضمام مع مركز أبناء المستقبل في القناة المجانية



<https://t.me/amalalqhtany>



للتواصل: ٠٥٢٤١٠٢٣١١

وجدت معلمة أن طالباتها يواجهن ضعف بربط المعلومة السابقه
بالجديدة كيف تحل هذيه المشكله "

أ نسخ

ب تكرار

ج تلخيص

د خرائط ذهنية ✓

د الجواب الصحيح



@AmalQhtani

يمكنك الانضمام مع مركز أبناء المستقبل في القناة المجانية



<https://t.me/amalalqhtany>



للتواصل: ٠٥٢٤١٠٢٣١١

يسعى البحث الاجرائي إلى تحسين الممارسات التربوية وحل المشكلات التعليمية ومن أهم خصائصه أنه

أ اساسي

ب وصفي

ج محدد

د كمي

ج الجواب الصحيح



@AmalQhtani

يمكنك الانضمام مع مركز أبناء المستقبل في القناة المجانية



<https://t.me/amalalqhtany>



للتواصل: ٠٥٢٤١٠٢٣١١