



جامعة إقليم سبأ

UNIVERSITY OF SHEBA REGION

نيابة رئاسة الجامعة لشؤون الطلاب

الإدارة العامة للقبول والتسجيل

- T.me/Doctor_future1
- T.me/kabooltep

دليل

التنسيق والقبول

للعام الجامعي 2022/2021





كلمة نائب رئيس الجامعة

د. علي سيف الرمال

بأمل يتجدد كل يوم في رحاب جامعتنا -جامعة إقليم سبأ- يسرني الترحيب بكم، نبراساً للأمل في غدٍ أفضل لبلادنا متمنياً لكم التوفيق والسداد في حياتكم الجامعية الجديدة ومعرباً لكم عن استعدادي وطاقم نيابة شؤون الطلاب بالجامعة للعمل وفق المتاح من صلاحيات وإمكانات لتذليل العقبات والصعاب التي ستقف أمامكم، وتيسير ما يمكن تيسيره خدمة لمسيرتكم العلمية، مشيراً إلى أن الباب مفتوح لكل تواصل وتفاعل واقتراح من شأنه خدمتكم وتطوير الخدمات الطلابية التي تقدمها الجامعة

الطلاب والطالبات

انني آمل من جميع الطلبة من منطلق الحرص على نجاحهم في مسيرتهم العلمية وتكاملها ، أن يطلعوا على لوائح الجامعة وأنظمتها وأن يتواصلوا مع كل الجهات المختصة فيها لتيسير امورهم وتلافي العقبات المحتملة ، من تأكيدنا المستمر أن جامعتنا تضع كل إمكاناتها وما بوسعها خدمة لهم ولتوفير بيئة جامعية محفزة على التحصيل العلمي والمعرفي في كافة المجالات.

وأتمنى كذلك من جميع طلبتنا الإسهام الفاعل في مختلف الأنشطة والفعاليات التي تنظمها نيابة شؤون الطلاب على مستوى الجامعة أو الكليات.

الطلاب والطالبات

أجدد التحية والترحيب بكل أبنائي وبناتي الطلبة وأتمنى لهم اعواماً دراسية مزهرة بكل خير ونجاح

وأسأل الله جل وعلا أن يوفقنا أجمعين لتحقيق كل ما نرومه من أحلام وتطلعات على المستوى الخاص لنا في هذه الجامعة ، أو على المستوى الوطني لبلدنا الحبيب .

والسلام عليكم ورحمة الله وبركاته

شروط عامة للتنسيق والقبول

1- أن يكون المتقدم للقبول حاصلاً على شهادة الثانوية العامة أو ما يعادلها من داخل الجمهورية اليمنية أو خارجها خلال الأعوام الدراسية من 2015/2016م حتى 2019/2020م .

2- أن لا تقل نسبته في الثانوية العامة على الحد الأدنى للنسب المحددة للقبول في كليات الجامعة وتخصصاتها.

3- أن تكون الشهادات الصادرة من خارج اليمن معتمدة من وزارة الخارجية في بلد الاصدار ، أو سفارة البلد في اليمن ، ووزارة الخارجية اليمنية واستكمال معادلتها من وزارة التربية والتعليم .

4- يقبل الثلاثة الأوائل من كل تخصص من تخصصات الثانوية الفنية في التخصصات المناظرة. لتخصصاتهم بشرط أن يحضر المتقدم إفادة من الوزارة .

5- تشترط الجامعة الانتظام في الدراسة في جميع الكليات ولا يوجد انتساب في الدراسة.

6- يلغى قيد الطالب في حال اتضح أن وثائقه أو بياناته غير صحيحة ، أو مخالفة لضوابط ولوائح التنسيق والقبول ، ولا يعفى الطالب من المسائلة القانونية .

7- أن يتقدم الطالب في المواعيد المحددة بحسب البرنامج الزمني الوارد داخل هذا البروشور.

8- إذا كان المتقدم موظفاً حكومياً يشترط حصوله على موافقة من جهة عمله.

9- أن يدفع الطالب الرسوم المطلوبة بسند رسمي .

البرنامج الزمني للتنسيق والقبول

م	الكلية	القسم	النسبة المئوية	الاستيعابية	موعد التنسيق		النسبة المئوية	المفاضلة	المفاضلة	موعد المفاضلة	التاريخ اعلان النتيجة	موعد القبول		القبول
					بدء	انتهاء						بدء	انتهاء	
1	العلوم الطبية - طب بشري		%85	50	07/10	08/12	5000	اختبار قبول	08/15	08/16	08/22	08/22	09/02	13000
1	تكنولوجيا المعلومات وعلوم الحاسوب	نظم معلومات حاسوبية	%80	70	07/10	08/19	2000				08/23	08/29	09/09	13.000
2		تكنولوجيا المعلومات	%80	70	07/10	08/23	2000				08/25	08/29	09/09	13.000
3		علوم الحاسوب	%80	70	07/10	08/25	2000				08/28	08/29	09/09	13.000
1	العلوم الإدارية والمالية	المحاسبة	%80	120	07/10	09/01	2000				09/02	09/13	09/30	11500
2		إدارة الأعمال	%80	120	07/10	09/04	2000				09/05	09/13	09/30	11500
3		إدارة عامة	%75	120	07/10	09/06	2000				09/07	09/13	09/30	11500
4		مصارف وتمويل	%70	100	07/10	09/08	2000				09/09	09/13	09/30	11500
5		التسويق	%70	100	07/10	09/11	2000				09/12	09/13	09/30	11500
1	الشرعية والقانون		%75	200	07/10	09/14	2000				09/15	09/19	09/30	11500
	التربية والعلوم الانسانية الجوف	نظم معلومات	%80	50	08/01	09/22	1500				09/23	09/25	10/14	13.000
		إدارة عامة	%70	70	08/01	09/22	1500				09/23	09/25	10/14	11500

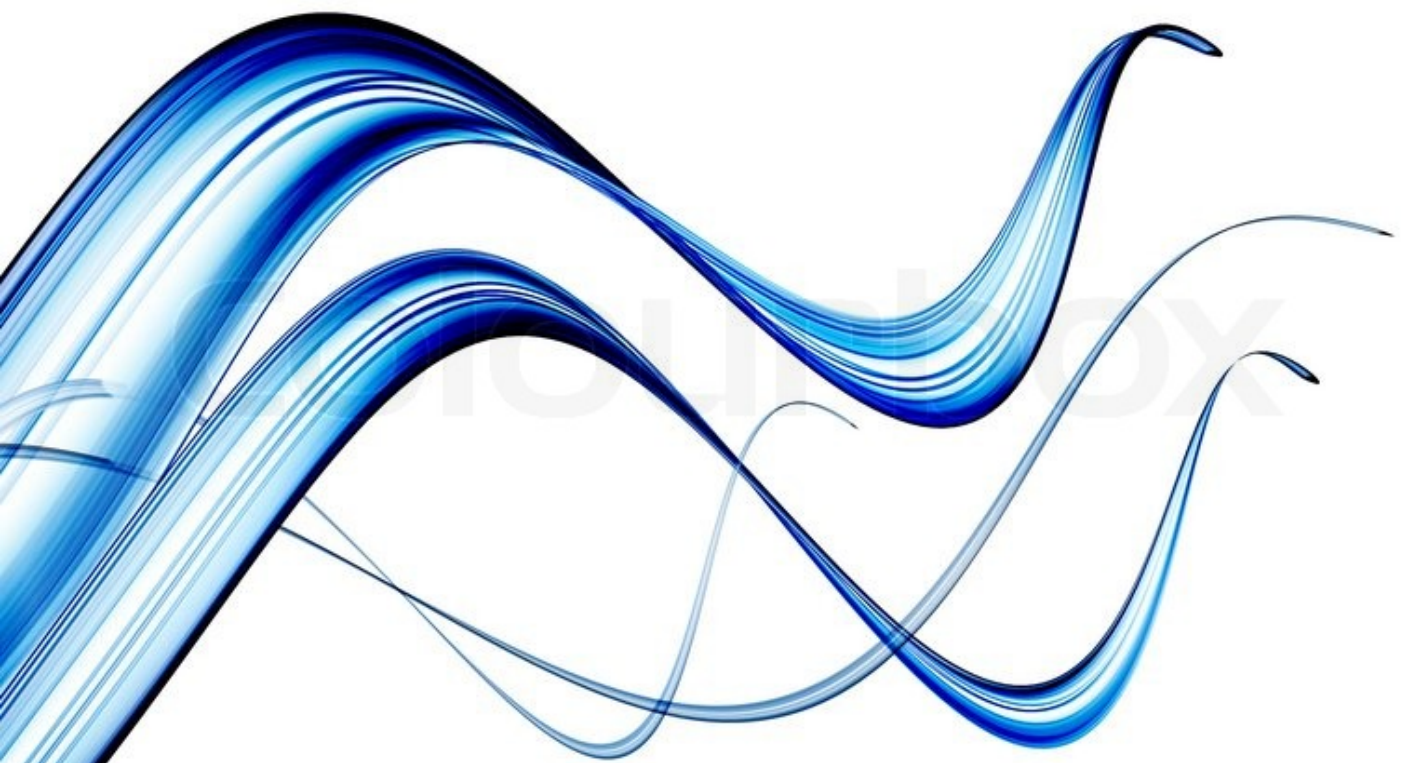

البرنامج الزمني للتنسيق والقبول

م	الكلية	القسم	المنوية النسبية	الطاقة الاستيعابية	موعد التنسيق		رقم التنسيق	المفاضلة	المفاضلة	المفاضلة	موعد اختيار	التاريخ اعلان النتيجة	موعد القبول		القبول
					بدء	انتهاء							بدء	انتهاء	
1	التربية والآداب والعلوم	علوم قرآن	%65	100	08/01	09/16	2000	مقابلة	09/18	09/19	09/25	10/14	09/25	11500	
2		دراسات إسلامية تربية	%70	100	08/01	09/18	1500	ثانوية		09/20		09/25	10/14	11500	
3		إسلامية آداب	%65	65	08/01	09/23	1500					09/25	10/14	11500	
4		دراسات عربية تربية	%60	50	08/01	09/23	1500					09/25	10/14	11500	
5		دراسات انجليزية تربية	%70	50	08/01	09/20	1500	ثانوية		09/21		09/25	10/14	11500	
6		لغة انجليزية آداب	%75	50	08/01	09/23	1500					09/25	10/14	11500	
7		علوم الحياة تربية	%70	70	08/01	09/23	1500					09/25	10/14	13000	
8		رياضيات تربية	%70	50	08/01	09/23	1500					09/25	10/14	13000	
9		الفيزياء تربية	%70	30	08/01	09/23	1500					09/25	10/14	13000	
10		الكيمياء تربية	%70	40	08/01	09/23	1500					09/25	10/14	13000	
11		جيولوجيا	%75	50	08/01	09/21	1500	ثانوية		09/22		09/25	10/14	13000	
12		اعلام وفنون	%70	90	08/01	09/22	1500	ثانوية		09/23		09/25	10/14	11500	
13		آثار وسياحة	%65	50	08/01	09/23	1500					09/25	10/14	11500	
14		معلم صف	%65	70	08/01	09/23	1500					09/25	10/14	11500	

➤ [T.me/Doctor_future1](https://t.me/Doctor_future1)

➤ [T.me/kabooltep](https://t.me/kabooltep)

البرنامج الزمني للتنسيق والقبول

م	الكلية	القسم	النسبة المئوية	الطاقة الاستيعابية	موعد التنسيق		موعد القبول		رسوم التسجيل
					بدء	انتهاء	بدء	انتهاء	
1	التربية والعلوم الإنسانية والتطبيقية-الجوف	معلم صف	65%	50	08/01	09/23	09/25	10/14	11500
2		علوم حياة	70%	40	08/01	09/23	09/25	10/14	13000
3		رياضيات	70%	40	08/01	09/23	09/25	10/14	13000
4		لغة انجليزية	70%	50	08/01	09/23	09/25	10/14	11500
5		قرآن كريم وعلومه	65%	30	08/01	09/23	09/25	10/14	11500
6		لغة عربية	60%	30	08/01	09/23	09/25	10/14	11500

رسوم التنسيق لجميع الاقسام في الكلية 1000 ريال

[T.me/Doctor_future1](https://t.me/Doctor_future1)

مواد امتحان المفاضلة

انجليزي - كيمياء - أحياء

الطب

حفظ وتلاوة 5 أجزاء - مهارات القراءة

القرآن الكريم وعلومه

الوثائق المطلوبة للقبول والتسجيل

1- أصل الثانوية العامة.

2- أصل معادلة الشهادات الحاصل عليها من خارج اليمن مع أصل الشهادة معتمدة .

3- (صورتين طبق الأصل+ ثلاث صور عادية) للثانوية العامة .

4- (8) صور شخصية مقاس 6*4 خلفية بيضاء مكتوب الاسم خلف كل صورة بالقلم الجاف.

5- صورة من الهوية (بطاقة شخصية - جواز سفر)

البرنامج الزمني للتنسيق والقبول نظام النفقة الخاصة

T.me/Doctor_future1

م	الكلية	القسم	النسبة المئوية	الطاقية الاستيعابية	موعد التنسيق		التنسيق رقم	مفاضلة صنف	مفاضلة موعد اختبار	التنسيق تاريخ اعلان النتيجة		موعد القبول	
					بدء	انتهاء				بدء	انتهاء	بدء	انتهاء
1	العلوم الطبية - طب بشري		%80	30	09/08	10/08	5000	اختبار قبول	10/10	10/11	10/13	10/27	
1	تكنولوجيا المعلومات وعلوم الحاسوب	نظم معلومات حاسوبية	%75	30	09/08	10/13	2000	بالثانوية		10/14	10/16	10/30	
2		تكنولوجيا المعلومات	%75	30	09/08	10/16	2000	بالثانوية		10/17	10/18	11/01	
3		علوم الحاسوب	%75	30	09/08	10/18	2000	بالثانوية		10/19	10/20	11/03	
1	العلوم الإدارية والمالية	المحاسبة	%70	50	09/08	10/20	2000	بالثانوية		10/21	10/23	11/04	
2		إدارة الأعمال	%70	50	09/08	10/23	2000	بالثانوية		10/24	10/25	11/08	
3		ادارة عامة	%70	50	09/08	10/26	2000	بالثانوية		10/27	10/30	11/15	

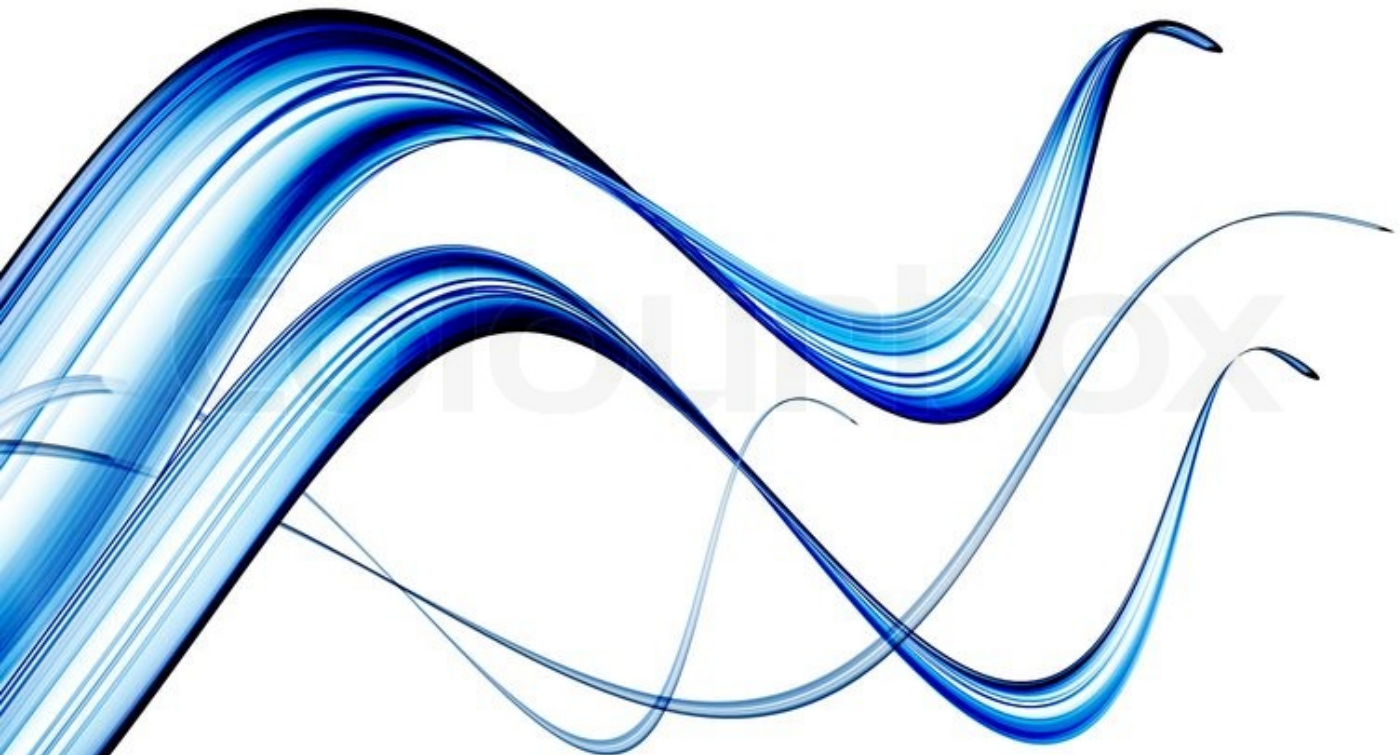

إرشادات للطالب المتقدم للتنسيق والقبول

- 1- اتخاذ القرار الصحيح في اختيار التخصص الذي ترغب الالتحاق به بحسب امكانياتك وقدراتك العلمية. وشروط القبول سيساعد الطالب واللجنة المختصة بالكلية على سرعة استكمال إجراءات القبول.
- 2- يجب إحضار الوثائق المطلوبة المحددة في الدليل ولن يتم قبول أي طالب مالم تكن وثائقه مكتملة.
- 3- يحق للطالب التقديم في أكثر من رغبة للتنسيق ويخضع للمفاضلة في كل رغبة على حده.
- 4- الحاصلون على مؤهلات بعد الثانوية يحسب لهم عمر آخر مؤهل حصل عليه.
- 5- القبول في كل تخصص في حدود القدرة الاستيعابية وسيغلق باب القبول في أي تخصص عند اكتمال القدرة الاستيعابية فيه وذلك للأقسام التي لا يوجد فيها مفاضلة.
- 6- على الطالب المقبول بالمفاضلة التوجه إلى كليته لاستكمال إجراءات القبول النهائي قبل انتهاء الفترة المحددة للقبول مالم يعتبر تنسيقه ملغياً.
- 7- البيانات المدونة باستمارة الثانوية العامة (الاسم، مكان وتاريخ الميلاد،...) هي البيانات المعتمدة بالجامعة والتي بموجبها يمنح الطالب وثائقه الجامعية، ولا يمكن تعديل أي من تلك البيانات بعد التسجيل إلا بحكم شرعي صادر من المحكمة وبعد عرضه على الشؤون القانونية بالجامعة.
- 8- على الطالب الاحتفاظ بصورة من استمارة الثانوية العامة قبل تسليم وثائقه إلى لجنة القبول، لأنه لا يسمح باستعادة أصل الاستمارة بعد التسجيل إلا في حالة انسحاب الطالب من الجامعة نهائياً.
- 9- لا يجبر الكسر في نسبة نجاح الطالب في الثانوية العامة إلى الواحد الصحيح.

الإجراءات والخطوات التي يتبناها الطالب في مرحلة القبول والتسجيل

- 1- التوجه إلى قاعة القبول والتسجيل واستلام كرت برقم الدخول .
- 2- الانتظار في القاعة حتى المناداة برقم الكرت.
- 3- التوجه إلى لجنة القبول والتسجيل لفحص الوثائق ومطابقتها مع الشروط العامة للقبول ، والتأكد من اكتمال جميع الوثائق ثم الختم على (الثانوية الأصل وصورة عادية من الثانوية) بختم القبول.
- 4- التوجه إلى مختص الإيرادات لتسديد الرسوم المالية بسند رسمي.
- 5- استلام الملف من مسؤول الملفات بعد التأكد من تسديد الرسوم.
- 6- تعبئة البيانات في كرت وملف القبول بحسب بيانات الثانوية العامة وبخط واضح.
- 7- تدبيس الوثائق في كرت القبول كالتالي :-
 - أ. صورة شخصية في الجزء الخاص بالكلية مع أصل الثانوية العامة ، وصورة طبق الأصل، وسند الرسوم، والصور الشخصية وصورة البطاقة الشخصية.
 - ب. صورة شخصية في الجزء الخاص بالوزارة، مع صورة عادية من الثانوية العامة .
 - ج. صورة شخصية في الجزء الخاص بالتسجيل العام، مع صورة طبق الأصل من الثانوية العامة.
 - د. صورة شخصية مع صورة الثانوية المعتمدة من رئيس اللجنة.
- 8- تسليم الملف إلى المراجع والمدقق لمراجعة البيانات وتوقيعها.
- 9- تسليم صورة الثانوية المعتمدة من رئيس اللجنة الى مدخل البيانات وأخذ كرت استلام البطاقة والتوجه إلى لجنة طباعة البطائق لاستلام البطاقة الجامعية .
- 10- تسليم الملف الى مسؤول الارشيف الفرعي واخذ استلام بذلك.