

الخطة الاسترشادية لتطبيق الاختبارات الختامية للفصل
الدراسي الثالث

للعام الدراسي 1446-1447هـ في إدارات التعليم

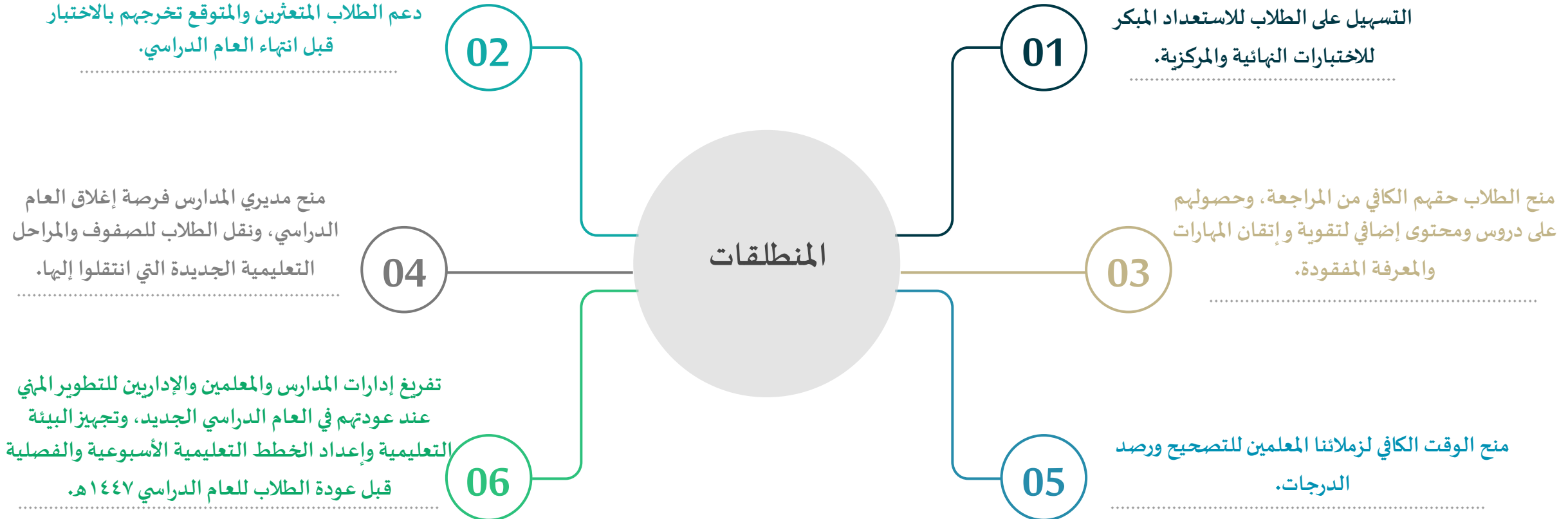

وزارة التعليم
Ministry of Education



مواعيد الاختبارات الختامية وفق التقويم الدراسي للعام الدراسي 1446-1447 هـ

وزارة التعليم
Ministry of Education

التقويم الدراسي للتعليم العام (1446 - 1447) هـ

| التاريخ | | الفعاليات |
|-------------------|-------------------|--|
| ميلادي | هجري | |
| 2024 /08 /04 | 1446 /01 /29 | عودة المشرفين التربويين ومنسوبي مكاتب التعليم والهيئتين التعليمية والإدارية بالمدارس والمعاهد في جميع المراحل الدراسية ورياض الأطفال |
| 2024 /08 /11 | 1446 /02 /07 | عودة المعلمين الممارسين للتدريس في جميع المراحل الدراسية |
| 2024 /08 /18 | 1446 /02 /14 | بداية الدراسة للطلبة / الفصل الدراسي الأول |
| 2024 /09 /23 - 22 | 1446 /03 /20 - 19 | إجازة اليوم الوطني |
| 2024 /10 /17 | 1446 /04 /14 | إجازة نهاية أسبوع مطولة |
| 2024 /11 /07 | 1446 /05 /05 | نهاية الفصل الدراسي الأول |
| 2024 /11 /08 | 1446 /05 /06 | إجازة الخريف |
| 2024 /11 /17 | 1446 /05 /15 | بداية الدراسة للفصل الدراسي الثاني |
| 2024 /12 /12 -11 | 1446 /06 /11- 10 | إجازة نهاية أسبوع مطولة |
| 2025 /01 /03 | 1446 /07 /03 | إجازة منتصف العام الدراسي |
| 2025 /01 /12 | 1446 /07 /12 | بداية الدراسة بعد إجازة منتصف العام الدراسي |
| 2025 /02 /20 | 1446 /08 /21 | نهاية الفصل الدراسي الثاني |
| 2025 /02 /23 | 1446 /08 /24 | إجازة يوم التأسيس |
| 2025 /02 /24 | 1446 /08 /25 | إجازة الشتاء |
| 2025 /03 /02 | 1446 /09 /02 | بداية الدراسة للفصل الدراسي الثالث |
| 2025 /03 /20 | 1446 /09 /20 | إجازة عيد الفطر |
| 2025 /04 /06 | 1446 /10 /08 | بداية الدراسة بعد إجازة عيد الفطر |
| 2025 /05 /05 - 04 | 1446 /11 /07- 06 | إجازة نهاية أسبوع مطولة |
| 2025 /05 /30 | 1446 /12 /03 | إجازة عيد الأضحى |
| 2025 /06 /15 | 1446 /12 /19 | بداية الدراسة بعد إجازة عيد الأضحى |
| 2025 /06 /26 | 1447 /01 /01 | بداية إجازة نهاية العام الدراسي للطلاب ومنسوبي المدارس والمعاهد ورياض الأطفال ومكاتب التعليم |
| 2025 /08 /12 | 1447 /02 /18 | عودة المشرفين والهيئتين التعليمية والإدارية بالمدارس |
| 2025 /08 /17 | 1447 /02 /23 | عودة المعلمين الممارسين للتدريس |
| 2025 /08 /24 | 1447 /03 /01 | بداية الدراسة للعام الدراسي 2025-2026 |

تتيح القواعد المنظمة للتقويم الدراسي المرنة للجامعات الحكومية والأهلية والمؤسسة العامة للتدريب التقني والمهني، والمدارس الأجنبية والأهلية والمدارس السعودية في الخارج ومدارس الجاليات وضع تقويمها الدراسي الخاص

WWW.MOE.GOV.SA

خطة تطبيق الاختبارات الختامية للفصل الدراسي الثالث (الدور الأول-الدور الثاني-المتوقع تخرجهم) للعام الدراسي 1446-1447هـ

❖ أن تكون الاختبارات (نهاية الفصل الثالث "الدور الأول" - الدور الثاني- المتوقع تخرجهم) لجميع الصفوف في آخر ثلاثة أسابيع من العام الدراسي.



الجدول الزمني لتطبيق الاختبارات الختامية للفصل الدراسي الثالث (الدور الأول-الدور الثاني-المتوقع تخرجهم) للعام الدراسي 1447/1446هـ في جميع إدارات التعليم العامة بعد إجازة عيد الأضحى المبارك.

❖ أن تكون الاختبارات (نهاية الفصل الثالث "الدور الأول" - الدور الثاني-المتوقع تخرجهم) لجميع الصفوف على النحو التالي:

أولاً: تُطبق الاختبارات (الشفهية والعملية)، في الفترة من 1446-11-27هـ وحتى 1446-12-2هـ الموافق 2025-5-29/25م، مع استكمال مراجعة الدروس لجميع الصفوف، وتقديم حصص التقوية، وتنفيذ البرامج غير الصفية، وبرامج تدريبية للمعلمين.
ثانياً: تُجرى اختبارات (نهاية الفصل الثالث "الدور الأول" - الدور الثاني-المتوقع تخرجهم) لجميع الصفوف في الفترة من 1446-12-19هـ الموافق 2025-6-15م وحتى 1447-1-1هـ الموافق 2025-6-26م، على النحو التالي:

| اليوم | التاريخ | الإجراء |
|----------|--------------|--|
| الأحد | 1446-12-26هـ | يوم دراسي+ اختبار مركزي+ اختبار نظري+ تقويمات للصفين الأول والثاني الابتدائي*. |
| الاثنين | 1446-12-27هـ | يوم دراسي+ اختبار مركزي+ اختبار نظري+ تقويمات للصفين الأول والثاني الابتدائي*. |
| الثلاثاء | 1446-12-28هـ | يوم دراسي+ الدور الثاني والمتوقع تخرجهم |
| الأربعاء | 1446-12-29هـ | يوم دراسي+ الدور الثاني والمتوقع تخرجهم |
| الخميس | 1447-1-1هـ | يوم دراسي+ الدور الثاني والمتوقع تخرجهم |

| اليوم | التاريخ | الإجراء |
|----------|--------------|---|
| الأحد | 1446-12-19هـ | يوم دراسي+ تطبيق اختبار نظري+ تقويمات للصفين الأول والثاني الابتدائي*. |
| الاثنين | 1446-12-20هـ | يوم دراسي+ تقويمات للصفين الأول والثاني الابتدائي*. |
| الثلاثاء | 1446-12-21هـ | يوم دراسي+ تطبيق اختبار مركزي+ تقويمات للصفين الأول والثاني الابتدائي*. |
| الأربعاء | 1446-12-22هـ | يوم دراسي+ تطبيق اختبار نظري+ تقويمات للصفين الأول والثاني الابتدائي*. |
| الخميس | 1446-12-23هـ | يوم دراسي+ تطبيق اختبار مركزي+ تقويمات للصفين الأول والثاني الابتدائي*. |

❖ تطبيق العديد من التقويمات الكتابية في مجالات: اللغة العربية (مهارات الخط والإملاء)، والرياضيات في الصفين الأول والثاني الابتدائي، وعكس نتائج الطلاب في هذه التقويمات على مستويات الأداء، واعتبارها شواهد في الحكم على تحصيلهم.

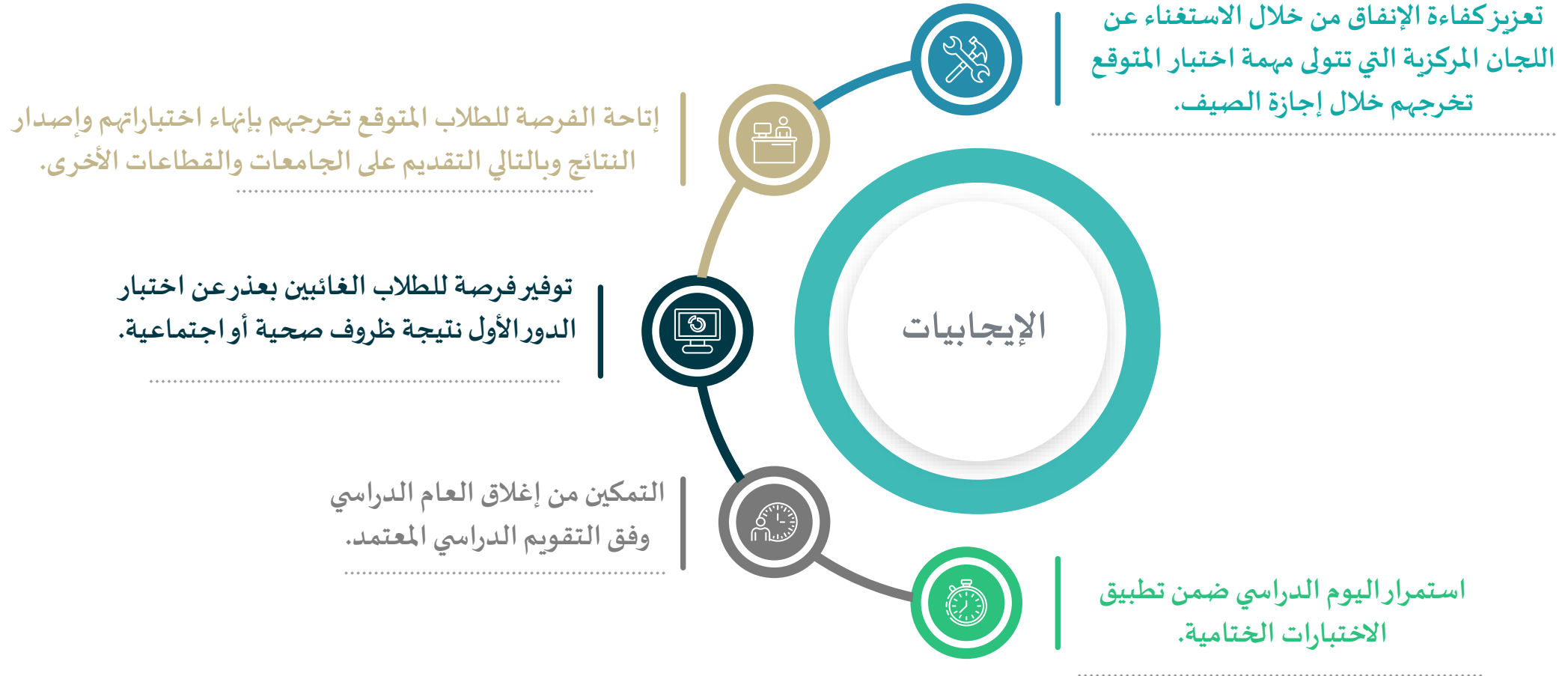



وزارة التعليم
Ministry of Education

شكراً لكم

