سلسلة التجمع التعليمي

القناة الرئيسية: T.me/BAK111

بوت الملفات العلمي @Ob_Am2020bot

للتواصل

T.me/BAK117_BOT

Scanned with CamScanner

* الثاني الجنيني (التعشيش والحمل) *

* تقسم عملية الحمل الى ثلاث مراحل متكاملة *

١) تطور جنيني مبكر ← انقسامات خيطية
تشمل مشيمة وحبل سري
ظهور بدايات جميع أجزاء الأعضاء الرئيسة

٢) تطور الأعضاء والأجهزة وتنتهي بنهاية الشهر الثامن اذ يأخذ الجنين شكل انسان مكتمل

٣) نمو سريع للجنين: تطبع عالبية الأعضاء فعالة بشكل كامل وتنتهي بالولادة

• مرحلة الانقسامات الخيطية ← (1) مرحلة الانقسامات الخيطية

بيضة ملقحة (2n) ← بعد اخصاب (انقسام خيطي) ← بعد 30 ساعة ← تشكل ← 2 خلايا (أول يوم) ← 4 خلايا (ثاني يوم) ← 8 خلايا (ثالث يوم) ← تويتة 32 خلية

اليوم رابع من الاخصاب

* تكون التويتة أكبر حجماً من البيضة الملقحة ؛ لأن الانقسامات الخيطية القطعت على البيضة الملقحة لم تترافق بزيادة بالحجم.

وظيفة تغذية التويتة ؟
تفرز خلية بيضية تانوية وتفرز قناة ناقلة للبيض

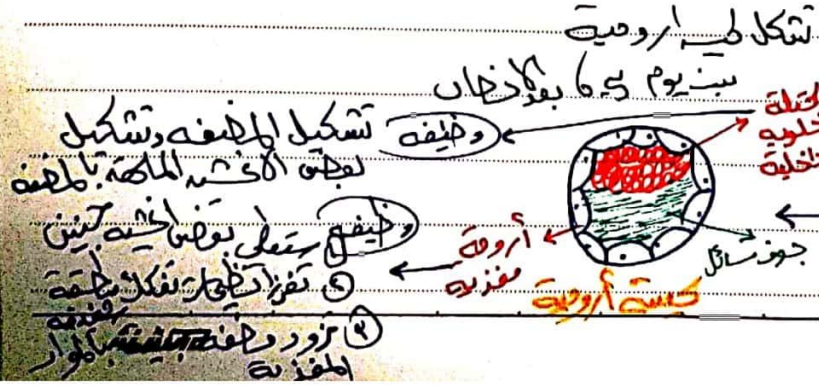

Scanned with CamScanner
Scanned with CamScanner

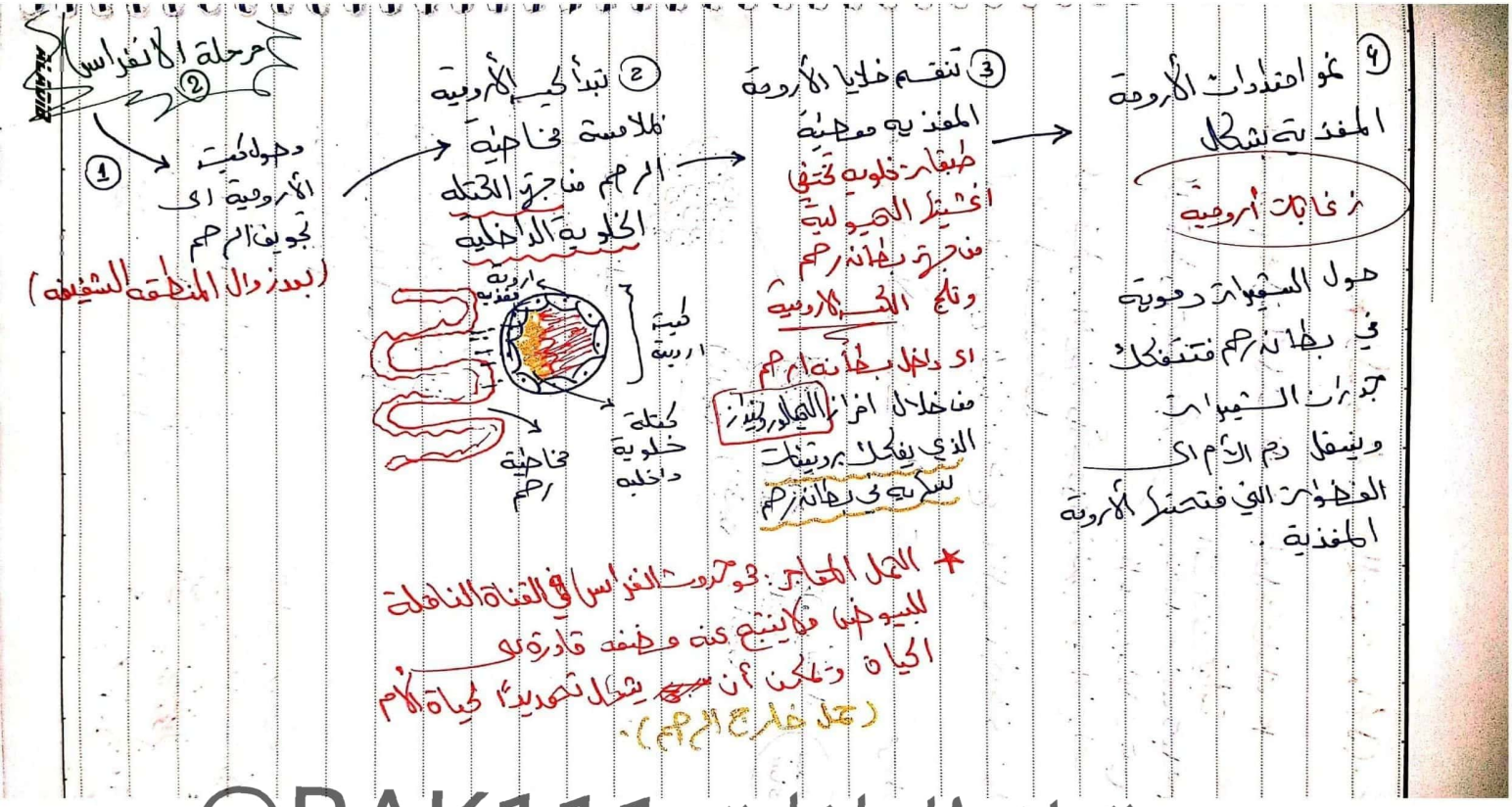

@BAK111 قناة الملفات

Scanned with CamScanner

Scanned with CamScanner

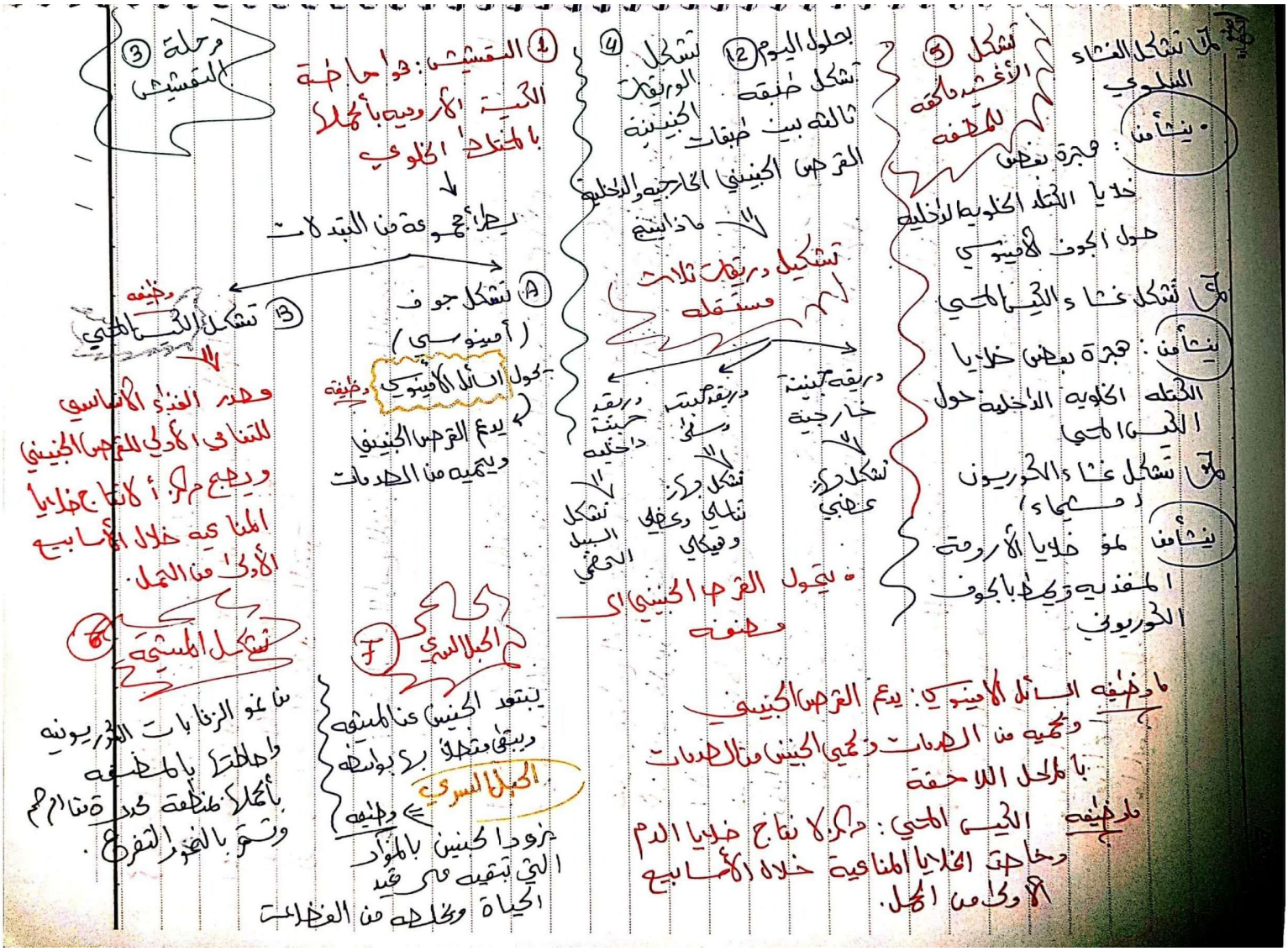

Scanned with CamScanner

أدوار المشيمة:

- تعمل كجهاز تنفس وجهاز اطراح وهضم:

1. يتم من خلال المبادلات التنفسية بين دم الأم والجنين
2. وتنقل المواد المغذية الى الجنين
3. وطرح المخلفات النتروجينية

- فسر/ أهمية السطح الواسع للزغابات الكوريونية المشيمية:

لاستيعاب المبادلات بين دم الأم ودم الجنين

المشيمة تحافظ على المناعة من الجسم الحي خلال الأسابيع الأولى من الحمل
لـ مصدر المناعة لاحقاً: من الأضداد الموجودة في دم الأم

فسر/ يستطيع الجنين نزع الأوكسجين من هيموغلوبين الأم:
لأن الهيموغلوبين الجنيني الخاص بالجنين ذا الجذاب أكبر للأوكسجين من هيموغلوبين الأم.

فسر/ لا يختلط دم الأم مع دم الجنين؟ لأن طبقات الزغابات الكوريونية تفصلهما عن بعضهما

فسر/ المشيمة غدة صماء: لأنها تفرز هرمونات الاستروجينات والبروجسترونات منذ نهاية الشهر الثالث من الحمل

* هرمون HCG: يفرز من ① خلايا الأرومة المغذية الكوريونية خلال الأنسجة ② من المشيمة

فسر/ عمل هرمون HCG مشابه لهرمون LH؟ لأنه يحافظ على الجسم الأصفر ويديم إفرازه لهرموني البروجسترون والاستريول حتى نهاية الشهر الثالث من الحمل.

ماذا ينتج؟ زيادة HCG في بول المرأة: دليل على أنها حامل

Scanned with CamScanner
Scanned with CamScanner

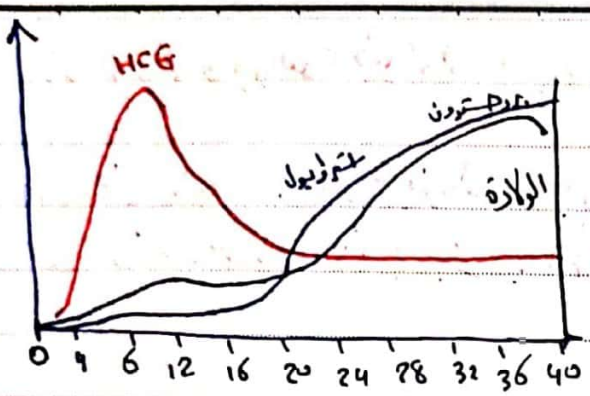

④ ما الدليل على أن هذه المرأة حامل؟
استمرار ارتفاع تركيز الهرمونات الجنسية الأنثوية بالدم
+ افراز هرمون HCG

② ماذا يحدث للجنين إذا توقف انتاج HCG في الأسبوع الثامن؟ وما تأثيره على الحمل:
يهضم الجسم الأصفر ويتوقف افراز هرمونات الجنسية الأنثوية ويحدث الإجهاض

③ فتى يبدأ تراجع تركيز HCG؟
بعد الأسبوع 12 اي بعد الشهر الثالث من الحمل بسبب تشكل المشيمة التي تقوم بإفراز الهرمونات الجنسية الأنثوية.

④ ما تأثير HCG في حدوث الإباضة: ليس له تأثير.

• الريلاكسين: يرخي المشيمة والجسم الأصفر
لـ يزيد مقاومة الارتفاق العاني فيسمح بتمدد الحوض وتوسع عنق الرحم في أثناء الولادة.

مرحلة أولى
* الجنين بعمر ثلاثة أشهر: تشكل لديه معظم الأعضاء الأساسية ويتميز جنس الجنين

مرحلة ثانية
الشهر الرابع: مؤسسج للجنين والأم تشعر بحركة جنينك بسبب تشكل جزء من المشيمة
نهاية الشهر السادس: يمكن أن يولد الطفل ويمتلك فرصة كبيرة للبقاء.

مرحلة ثالثة
الأجزاء غالبا جاهزة لأداء وظائفها، يزداد وزن الجنين 3-4 كغ
وطوله 50 سم نهاية الشهر التاسع.

• التغيرات التي تحدث للأم خلال الحمل
1- زيادة معدل التنفس والسعة الحياتية لم تتغير؟ لمواجهة متطلبات الجنين التنفسية التي تزداد بفوه وزيادة حجمه
2- زيادة حجم دم الأم بسبب تدفق الدم الى المشيمة: لأن الجنين يتطلب جهد O_2 ويزيد كمية CO_2 بالدم مما يحفز انتاج هرمون

ALADDIN
Scanned with CamScanner
Scanned with CamScanner

قناة الملفات @BAK111

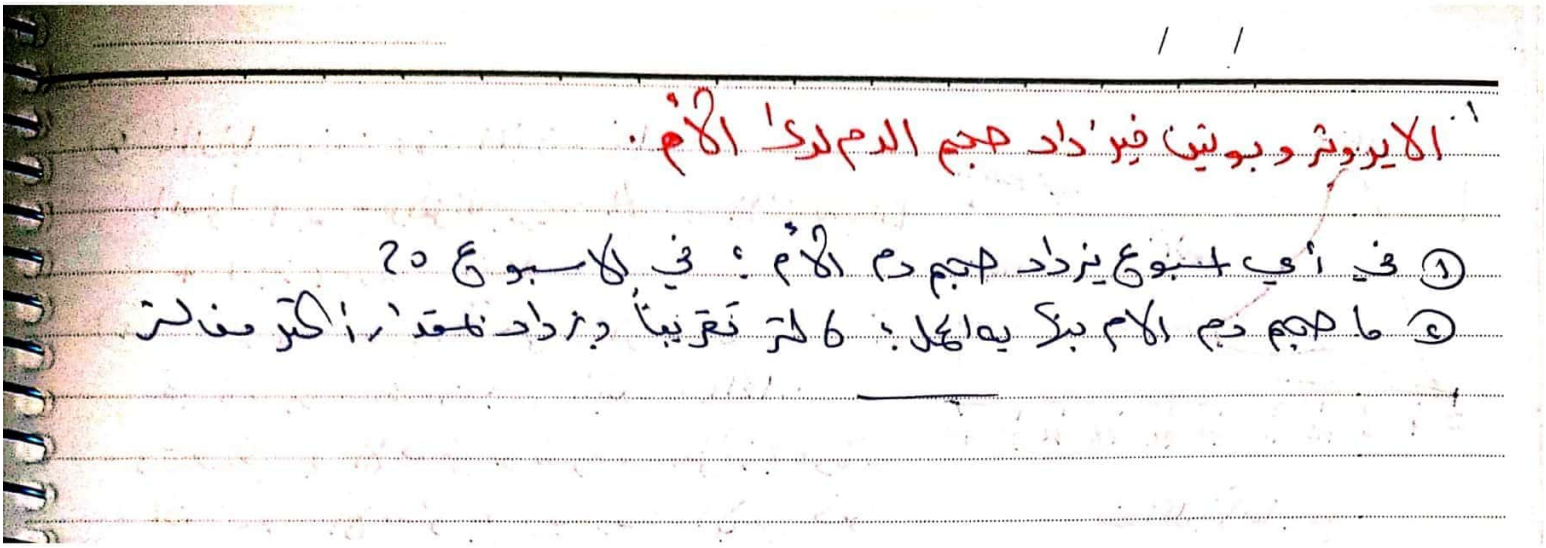

/ /

١. الايرونثروبويتين فيزداد حجم الدم لدى الأم.

① في أي اسبوع يزداد حجم دم الأم: في الاسبوع ٢٥

② ما حجم دم الام بعد ما يعمل: 6 لتر تقريباً ويزداد تقريباً ١٠ لتر بعد الولادة

Scanned with CamScanner

Scanned with CamScanner

الصّفحة (201):

ألاحظ نمو الجوف الأمينوسي وتطوّره وضمور الكيس المحّي ما تفسيرك لذلك؟

يحتوي الجوف الأمنيوسي على السائل الأمينوسي الذي يدعم القرص الجنيني ويحميه من الصدمات، ويحمي الجنين من الصدمات في المراحل اللاحقة.

أما الكيس المحّي فيصبح مركزا لإنتاج خلايا الدم وخاصة الخلايا المناعية خلال الأسابيع الأوّل من الحمل ثم تتراجع أهميّته.

الصّفحة (202):

1- تقوم المشيمة بدور جهاز تنفس وجهاز هضم وجهاز إطراح بالنسبة للجنين: تتم من خلالها المبادلات التنفسية بين دم الأم ودم الجنين ونقل المواد المغذّية إلى الجنين وطرح فضلاته النتروجينية.

2-أهمية السطح الواسع للزغابات الكوريونية المشيمية: لتسهيل المبادلات بين دم الأم ودم الجنين.

3-مصدر المناعة لاحقا: من الأضداد الموجودة في دم الأم.

ألاحظ المخطط البياني الآتي الذي يمثل تركيز الهرمونات الجنسية و الـ HCG وأجيب عن الأسئلة المجاورة:

الصّفحة (202): من خلال المخطط البياني المجاور.

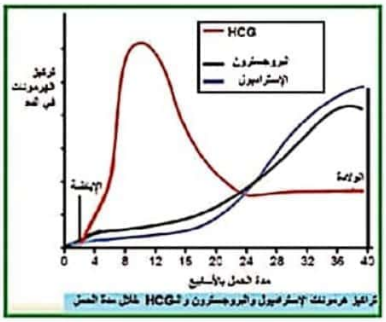

1-الدليل على أنّ المرأة حامل: استمرار ارتفاع تركيز الهرمونات الجنسية الأنثوية في الدم – كذلك إفراز HCG.

2- يضمر الجسم الأصفر - يتوقف إنتاج الهرمونات الجنسية الأنثوية ويحدث الإجهاض.

3-بعد الأسبوع 12 أي بعد الشهر الثالث من الحمل – بسبب تشكل المشيمة التي تقوم بإفراز الهرمونات الجنسية الأنثوية.

4-ليس له تأثير.

الصّفحة (203):

- يزداد لدى الأم معدل التنفس والسعة الحياتية للرئتين، لماذا ؟

لمواجهة متطلبات الجنين التنفسية التي تزداد بنموه وزيادة حجمه.

أ- في أي أسبوع تبدأ زيادة حجم دم الأم ؟ في الأسبوع 20

ب- ما حجم دم الأم في نهاية الحمل تقريبا؟ 6 لتر تقريباً أو يزداد حجم الدم بمقدار أكثر من لتر.

-لماذا تكون شهية النساء الحوامل للطعام عالية؟

بسبب ازدياد المتطلبات الغذائية الضرورية لنمو الجنين.

الصّفحة (204): التقويم النهائي:

1- البيضة الملقحة - التويتة – الكيسة الأرومية – القرص الجنيني – المضغة.

2-ماذا ينتج عن:

أ- تشكل الغشاء الأمينوسي (غشاء السلى).

ب- نموّ خلايا الأرومة المغذّية: تشكل غشاء الكوريون أو المشيماء.

ج- لا يؤثر على الحمل لأنّ المشيمة تقوم بإفراز الهرمونات الجنسية الأنثوية التي تؤمن استمرار الحمل.

قناة الملفات @BAK111

3-أفسّر علميا ما يأتي:

أ- لأنه لا يرافق الانقسامات الخيطية للبيضة الملقحة أي زيادة في الحجم.

ب- لأنّ حجم دم الأم يزداد خلال الحمل نتيجة تدفق الدم إلى المشيمة.

ج- لأنّ طبقات الزغابات الكوريونية تفصلهما عن بعضهما.

د- لأنه يزداد معدل الترشيح الكبيبي في الكلية بنسبة 50% .

هـ -لأنه يفكك البروتينات السكرية في بطانة الرحم مما يسمح للكيسة الأرومية بالانغراس و التعشيش.

Scanned with CamScanner

Scanned with CamScanner