



**AKDENİZ ÜNİVERSİTESİ**  
**ULUSLARARASI (YABANCI) ÖĞRENCİ LİSE DİPLOMA**  
**NOTU İLE SEÇME VE YERLEŐTİRME**  
**BAŐVURU KILAVUZU**  
**2020**

## İÇİNDEKİLER

1. Ön lisans ve Lisans Programlarına Uluslararası Öğrenci Seçme ve Yerleştirme Takvimi
2. Lise Diploma Notu ile Başvuru Süreci Akış Diyagramı
3. Genel Bilgiler, Temel İlke ve Kurallar
4. Başvuru Koşulları
5. Başvuru İşlemleri
6. 2020-2021 Uluslararası Öğrenci Kontenjanları
7. 2020-2021 Uluslararası Öğrenci Öğrenim Ücretleri

### AKDENİZ YÖS

#### Misyon

Üniversitemizde uluslararasılaşma stratejimiz doğrultusunda güvenilir, geçerli ve güncel seçme ve yerleştirme süreçleriyle nitelikli uluslararası öğrencilerin eğitim almasını sağlamaktır.

#### Vizyon

Üniversitemizin dünyanın her yerinden nitelikli uluslararası öğrencilerin eğitim almak için tercih ettikleri bir dünya üniversitesi olmasını sağlamaktır.

## 1. SEÇME ve YERLEŐTİRME TAKVİMİ

**Online Başvuru Adresi:** yos.akdeniz.edu.tr

### LİSE DİPLOMA NOTU İLE ULUSLARARASI ÖĐRENCİ SEÇME VE YERLEŐTİRME TAKVİMİ

Akdeniz Üniversitesi Uluslararası Öğrenci Kabul Başvuru Tarihleri	21 Ağustos 2020 –7 Eylül 2020
Tercih İşlemleri Tarihi	14-18 Eylül 2020
Kayıt Hakkı Kazanan Öğrencilerin İnternet Ortamında Duyurulması	25 Eylül 2020
Kayıt Hakkı Kazanan Öğrencilerin Kesin Kayıt Tarihi	28 Eylül-02 Ekim 2020
Türkçe Yeterlik Sınavı (Birinci yerleŐtirme sonucu kayıt yaptıran öğrenciler için)	05 Ekim 2020
İkinci YerleŐtirme Yapılacak Programlar için Kontenjanların İlanı ve İnternet Ortamından Tercih İşlemleri Başvuru Tarihi	05-09 Ekim 2020
İkinci YerleŐtirme ile Kayıt Hakkı Kazanan Öğrencilerin İnternet Ortamında Duyurulması	12 Ekim 2020
İkinci YerleŐtirme ile Kayıt Hakkı Kazanan Öğrencilerin Kesin Kayıt Tarihi	19-23 Ekim 2020
Türkçe Yeterlik Sınavı (İkinci yerleŐtirme sonucu kayıt yaptıran öğrenciler için)	26 Ekim 2020
Üçüncü YerleŐtirme Yapılacak Programlar için Kontenjanların İlanı ve İnternet Ortamından Tercih İşlemleri Başvuru Tarihi	26-30 Ekim 2020
Üçüncü YerleŐtirme ile Kayıt Hakkı Kazanan Öğrencilerin İnternet Ortamında Duyurulması	02 Kasım 2020
Üçüncü YerleŐtirme ile Kayıt Hakkı Kazanan Öğrencilerin Kesin Kayıt Tarihi	09-13 Kasım 2020
Türkçe Yeterlik Sınavı (Üçüncü yerleŐtirme sonucu kayıt yaptıran öğrenciler için)	16 Kasım 2020

## 2. LİSE DİPLOMA NOTU İLE BAŞVURU SÜRECİ AKIŞ DİYAGRAMI

Lise Diploması ile Başvuru Süreci

**Başvuru Tarihleri :**  
21 Ağustos – 07 Eylül 2020

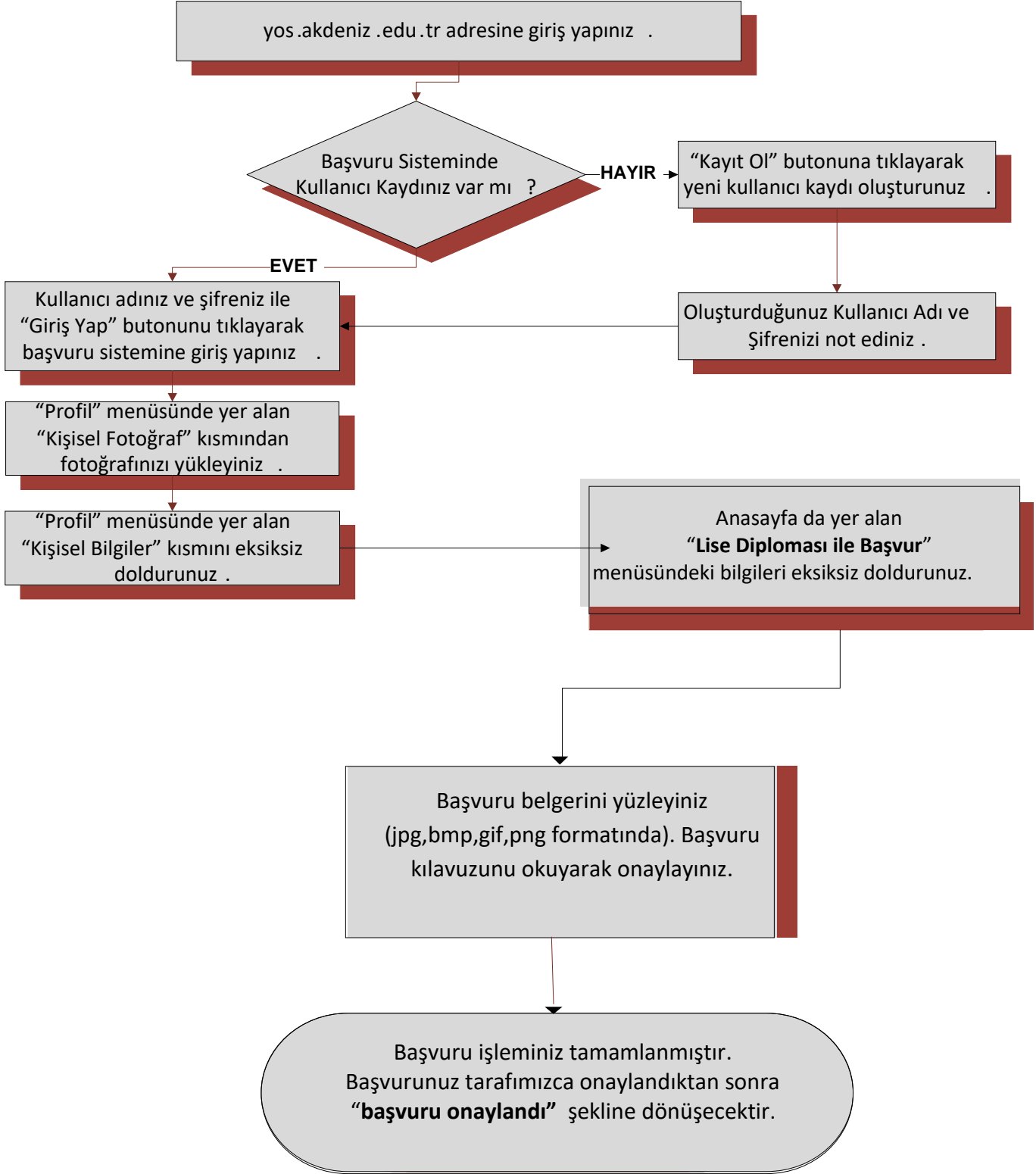

### 3. GENEL BİLGİLER, TEMEL İLKE ve KURALLAR

- 3.1** Bu kılavuz, Akdeniz Üniversitesi Ön Lisans ve Lisans Programlarına Lise Diploma Notu ile Uluslararası Öğrenci seçme ve yerleştirme hakkında bilgi sunmak amacıyla hazırlanmış olup 2020-2021 eğitim-öğretim yılı için Akdeniz Üniversitesi ön lisans ve lisans programlarında eğitim görmek üzere başvuracak adaylara ilişkin kuralları içermektedir.
- 3.2** Başvuru ile ilgili detaylı ve güncel bilgiye [yos.akdeniz.edu.tr](http://yos.akdeniz.edu.tr) adresinden ulaşabilirsiniz. Bu adresten yapılacak duyurular adaylar için resmi tebligat niteliğindedir.
- 3.3** Başvurular 21 Ağustos-7 Eylül tarihleri arasında online yapılacak olup şahsen veya posta yoluyla yapılan başvurular kabul edilmeyecektir.
- 3.4** Bir adayın Akdeniz Üniversitesine Lise Diploma Notu ile başvurması, bu kılavuzda ve ilgili internet sitesinde yer alan bütün hususları kabul ettiği anlamına gelmektedir.
- 3.5** Lise Diploma Notu ile Yerleştirme sonuçları 2020-2021 eğitim-öğretim yılı için geçerlidir.
- 3.6** AKDENİZ YÖS sonuçları Üniversitemizde **lisans ve/veya ön lisans** düzeyinde öğrenim görmek isteyen öğrenciler için kullanılmakta olup **yatay geçiş ve/veya lisansüstü öğrenim için dikkate alınmaz.**
- 3.7** Lise Diploma Notu ile başvurularda adayların başvuru koşullarını sağlayıp sağlamadıklarına ilişkin kendi beyanları dikkate alınacaktır. Yanlış beyan vererek başvuru yapanların başvuruları geçersiz sayılacaktır.
- 3.8** Akdeniz Üniversitesi, öğrencilerin burs, geçim, barınma ve Türkiye’de oturma izinleri ile ilgili işlemlerle ilgilenmez; adayların sınava girmeleri için ülkelerinden almaları gereken çıkış izni, pasaport, vize işlemleri ile ilgili konulardan da sorumlu değildir.

### 4. BAŞVURU KOŞULLARI

**4.1** Lise son sınıfta olmaları ya da mezun durumda bulunmaları koşuluyla;

**a)** Yabancı uyruklu olanların,

**b)** Doğumla Türk vatandaşı olup da İçişleri Bakanlığı’ndan Türk vatandaşlığından çıkma izni alanlar ve bunların Türk vatandaşlığından çıkma belgesinde kayıtlı reşit olmayan çocuklarının Türk Vatandaşlığı Kanunu uyarınca aldığı Tanınan Hakların Kullanılmasına İlişkin Belge sahibi olduklarını belgeleyenlerin, (5901 sayılı Türk Vatandaşlığı Kanununun 7. Maddesinde “(1) Türkiye içinde veya dışında Türk vatandaşı ana veya babadan evlilik birliği içinde doğan çocuk Türk vatandaşıdır”. Hükmü bulunmakta olup, yurt dışından kabul kontenjanlarına başvuracak adayların Türk Vatandaşlığı Kanunu’nu incelemelerinde yarar bulunmaktadır.)

c) Yabancı uyruklu iken sonradan kazanılan vatandaşlık ile TC vatandaşlığına geçenlerin / bu durumdaki çift uyrukluların

\*ç) 1) 01/02/2013 tarihinden önce yurtdışında ortaöğretime devam eden TC uyruklu öğrencilerden ise ortaöğretiminin (lise) son üç yılını KKTC hariç yabancı bir ülkede tamamlayanların (ortaöğretiminin (lise) tamamını KKTC dışında yabancı bir ülkedeki MEB nezdinde açılmış olan Türk okullarında tamamlayanlar dahil) yurt dışından öğrenci kabul kontenjanlarına başvuru yapabileceğine”

2) 01/02/2013 tarihinden sonra yurt dışında ortaöğretime başlayan adayların yurt dışından kabul kontenjanlarına ortaöğretiminin (lise) tamamını KKTC hariç yabancı bir ülkede tamamlayanların (ortaöğretiminin (lise) tamamını KKTC dışında yabancı bir ülkedeki MEB nezdinde açılmış olan Türk okullarında tamamlayanlar dahil) başvuru yapabilmelerine,

d) KKTC uyruklu olup; KKTC’de ikamet eden ve KKTC’de ortaöğrenimini (lise) tamamlayan GCEAL sınav sonuçlarına sahip olanlar ile 2005-2010 tarihleri arasında diğer ülkelerdeki kolej ve liselere kayıt yaptırıp eğitim alarak GCE AL sınav sonuçlarına sahip olan veya sahip olacakların,

**başvuruları kabul edilir.**

4.2. Adaylardan;

a) T.C. uyruklu olup ortaöğreniminin (lise) tamamını Türkiye’de veya KKTC’de tamamlayanların,

b) K.K.T.C. uyruklu olanların (ortaöğreniminin tamamını (lise) K.K.T.C liselerinde bitirip GCE AL sonucuna sahip olanlar ile 2005-2010 tarihleri arasında diğer ülkelerdeki kolej ve liselere kayıt yaptırıp eğitim alarak GCE AL sınav sonuçlarına sahip olan veya sahip olacaklar hariç),

c) 4.1. maddesinin c numaralı bendinde tanımlanan doğumla ilk uyruğu T.C. olan çift uyrukluların, (4.1 maddesinin ç numaralı bendindeki şartları sağlayanlar hariç)

d) Uyuğundan birisi K.K.T.C. olan çift uyrukluların (ortaöğreniminin (lise) tamamını KKTC liselerinde bitirip GCE AL sonucuna sahip olanlar ile 2005-2010 tarihleri arasında diğer ülkelerdeki kolej ve liselere kayıt yaptırıp eğitim alarak GCE AL sınav sonuçlarına sahip olan veya sahip olacaklar hariç),

e) Türkiye’deki büyükelçilikler bünyesinde bulunan okullar ile Türkiye’de bulunan yabancı liselerde öğrenimlerini gören T.C uyruklu olan veya 4.1. maddenin b bendinde tanımlanan doğumla ilk uyruğu T.C olan çift uyrukluların

**başvuruları kabul edilmez.**

## 5. BAŞVURU İŞLEMLERİ

**5.1** Yurtiçinden ve yurtdışından Lise Diploma Notu ile başvuruları 21 Ağustos-7 Eylül 2020 tarihleri arasında **internet üzerinden** başvuru sisteminden ([yos.akdeniz.edu.tr](http://yos.akdeniz.edu.tr)) yapılacaktır. Belirtilen başvuru süresi dışında yapılan başvurular kabul edilmeyecektir.

**5.2.** Adaylar başvuru süresi içinde başvuru sistemi üzerinden kullanıcı kaydı oluşturarak kullanıcı adı ve şifre edinmelidirler. (Geçen senelerde kullanıcı kaydı oluşturan adaylar eski kullanıcı adı ve şifreleri ile işlem yapabilirler.)

**5.3.** Yeni kayıt oluşturulması sırasında girilen bilgilerdeki yanlışlıklardan doğacak sonuçların bütün sorumluluğu adaylara aittir. Kimlik ile ilgili bilgi alanlarına adayın pasaportundaki ya da nüfus cüzdanındaki kimlik bilgileri değiştirilmeden ve kısaltma yapılmadan girilmelidir.

**5.4.** Başvuru sisteminde ilgili alana adayın elektronik ortama aktarılmış vesikalık fotoğrafı eklenmelidir. Adayın bu fotoğrafı kayıta ve öğrenci kimlik belgesi üzerinde yer alacağından, adayın kolaylıkla tanınmasını sağlayacak, başvuru sahibinin şimdiki durumu ile benzerlik gösteren şekilde olmalıdır. Bu koşulları sağlamayan adayların başvuruları kabul edilmeyecektir.

**5.5.** Adayın kullanıcı adı ve şifre bilgileri; başvuru, tercih ve yerleştirme işlemlerinin bütün aşamalarında ve adayın üniversite ile elektronik ortamda yapacağı bütün işlemlerde gerekli olacağından, aday tarafından özenle saklanmalıdır.

**5.6 Başvuru Evrakları** Aday kullanıcı adı ve şifresi ile giriş yaptığı sayfadan **Lise Diploma Notu ile Başvuru** menüsünde vatandaşlık ve okul bilgilerini girdikten sonra aşağıda belirtilen belgeleri sisteme yüklemelidir.

- a) Lise Diploması (Lise Diploması veya geçici mezuniyet belgesi)
- b) Lise Diploması Türkçe Çevirisi (noter ya da adayların kendi ülkelerindeki Türkiye dış temsilciliklerinden onaylı Türkçe tercümesi)
- c) Lise müdürlüğü tarafından onaylanmış Ortaöğretiminin (lise) tamamına ait not döküm belgesi (transkript)
- d) Transkriptin Türkçe Çevirisi (noter ya da adayların kendi ülkelerindeki Türkiye dış temsilciliklerinden onaylı Türkçe tercümesi)
- e) Diploma Doğrulama Belgesi (**Yurt dışından alınan diplomalarda Mezuniyet Notu belirtilecek şekilde** bulunduğu ülkedeki Türkiye Dış Temsilciliklerden ya da Türkiye’de Milli Eğitim Bakanlığında alınacak )

**Not: Ortaöğretiminin tamamını Türkiye’de tamamlayanlar ile ortaöğretimini yurtdışında T.C. Milli Eğitim Bakanlığına bağlı Türk liselerinde tamamlayanlar sadece Lise Diploması ve Transkript ile başvuru yapabilirler.**

5.7 Başvuru durumu; adayların başvuru evrakları Üniversitemizde kontrol edildikten sonra herhangi bir hata/eksiklik olmaması durumunda **Onaylandı** olarak değişecektir. Başvurusu reddedilen adaylara başvuru süresi içinde belgelerini düzeltme imkanı verilecektir.

5.8 Başvurusu onaylanan adayların bilgilerinde ve yüklemiş olduğu belgelerde değişiklik yapılmasına izin verilmeyecektir. Bilgilerinde düzenleme yapmak isteyen adaylar başvuru süresi içinde [intstudent@akdeniz.edu.tr](mailto:intstudent@akdeniz.edu.tr) adresi ile iletişime geçmelidir. Eksik belge ile başvuran adaylara başvuru süresi bittikten sonra ek süre verilmeyecektir.

## 6. 2020-2021 EĞİTİM ÖĞRETİM YILI ULUSLARARASI ÖĞRENCİ KONTENJANLARI

BİRİMLER	2020-2021 Kontenjan
<b>TIP FAKÜLTESİ</b>	
Tıp Programı	15
<b>ZİRAAT FAKÜLTESİ</b>	
Bahçe Bitkileri Pr.	5
Bitki Koruma Pr.	5
Tarım Ekonomisi Pr.	5
Tarım Makinaları ve Teknolojileri Mühendisliği Pr.	5
Tarımsal Yapılar ve Sulama Pr.	5
Tarımsal Biyoteknoloji Pr.	5
Tarla Bitkileri Pr.	5
Toprak Bilimi ve Bitki Besleme Pr.	5
Zootekni Pr.	5
<b>FEN FAKÜLTESİ</b>	
Biyoloji Pr.	10
Fizik Pr.	10
Kimya Pr.	10
Matematik Pr.	10
Uzay Bilimleri ve Teknolojisi Pr.	10
<b>EDEBİYAT FAKÜLTESİ</b>	
Arkeoloji Pr.	5
Tarih Pr.	5
Eski Yunan Dili ve Edebiyatı Pr.	8
Latin Dili ve Edebiyatı Pr.	8
Sosyoloji Pr.	7
Felsefe Pr.	5
Türk Dili Ve Edebiyatı Pr.	10
Türk Dili Ve Edebiyatı Pr. (İkinci Öğretim)	5
Sanat Tarihi Pr.	5
Alman Dili ve Edebiyatı Pr.	5
İngiliz Dili ve Edebiyatı Pr.	15



İngiliz Dili ve Edebiyatı Pr. (İkinci Öğretim)	15
Psikoloji Pr.	5
Coğrafya Pr.	5
Coğrafya Pr. (İkinci Öğretim)	5
Rus Dili ve Edebiyatı Pr.	10
<b>EĞİTİM FAKÜLTESİ</b>	
Türkçe Öğretmenliği Pr.	10
Sosyal Bilgiler Öğretmenliği Pr.	10
Fen Bilgisi Öğretmenliği Pr.	10
İlköğretim Matematik Öğretmenliği Pr.	10
Rehberlik ve Psikolojik Danışmanlık Pr.	10
İngilizce Öğretmenliği Pr.	15
Sınıf Öğretmenliği Pr.	10
Okul Öncesi Öğretmenliği Pr.	10
Özel Eğitim Öğretmenliği Pr.	10
<b>MÜHENDİSLİK FAKÜLTESİ</b>	
İnşaat Mühendisliği Pr.	15
Çevre Mühendisliği Pr.	15
Makine Mühendisliği Pr.	15
Jeoloji Mühendisliği Pr.	20
Elektrik-Elektronik Mühendisliği Pr.	15
Elektrik-Elektronik Mühendisliği Pr. (İkinci Öğretim)	15
Gıda Mühendisliği Pr.	10
Bilgisayar Mühendisliği Pr.(İngilizce)	10
<b>HUKUK FAKÜLTESİ</b>	
Hukuk Pr.	20
<b>GÜZEL SANATLAR FAKÜLTESİ</b>	
Resim Pr.	3
Seramik Pr.	3
Müzik Pr.	3
Heykel Pr.	3
Fotoğraf Pr.	3
Sinema ve Televizyon Pr.	5
Geleneksel Türk Sanatları Pr.	3
Grafik Pr.	3
Moda ve Tekstil Tasarımı Pr.	3
<b>DIŞ HEKİMLİĞİ FAKÜLTESİ</b>	
Diş Hekimliği Pr.	10
<b>İLETİŞİM FAKÜLTESİ</b>	
Halkla İlişkiler ve Tanıtım Pr.	10
Radyo, Televizyon ve Sinema Pr.	10
Gazetecilik Pr.	10

Reklamcılık Pr.	10
-----------------	----

<b>SU ÜRÜNLERİ FAKÜLTESİ</b>	
Su Ürünleri Mühendisliği Pr.	20
<b>İKTİSADİ VE İDARİ BİLİMLER FAKÜLTESİ</b>	
Çalışma Ekonomisi ve Endüstri İlişkiler Pr.	10
Ekonometri Pr.	10
İktisat Pr.	10
İşletme Pr.	10
Maliye Pr.	10
Siyaset Bilimi ve Kamu Yönetimi Pr.	10
Siyaset Bilimi ve Kamu Yönetimi Pr. (İkinci Öğretim)	10
Uluslararası İlişkiler Pr.	10
Uluslararası İlişkiler Pr. (İkinci Öğretim)	10
<b>İLAHİYAT FAKÜLTESİ</b>	
İlahiyat Pr.	15
<b>HEMŞİRELİK FAKÜLTESİ</b>	
Hemşirelik Pr.	10
<b>SPOR BİLİMLERİ FAKÜLTESİ</b>	
Beden Eğitimi ve Spor Öğretmenliği Pr.	5
Spor Yöneticiliği Pr.	5
Antrenörlük Eğitimi Pr.	5
Rekreasyon Pr.	5
<b>TURİZM FAKÜLTESİ</b>	
Gastronomi ve Mutfak Sanatları Pr.	10
Rekreasyon Yönetimi Pr.	10
Turizm İşletmeciliği Pr. (%30 İngilizce)	10
Turizm İşletmeciliği Pr. (%100 İngilizce)	10
Turizm Rehberliği Pr.	10
<b>UYGULAMALI BİLİMLER FAKÜLTESİ</b>	
Pazarlama Pr.	5
Pazarlama Pr. (İkinci Öğretim)	5
Uluslararası Ticaret ve Lojistik Pr.	5
Uluslararası Ticaret ve Lojistik Pr. (İkinci Öğretim)	5
Yönetim Bilişim Sistemleri Pr.	5
Yönetim Bilişim Sistemleri Pr. (İkinci Öğretim)	5
Finans Bankacılık Pr.	10
Sigortacılık Pr.	5

<b>MANAVGAT TURİZM FAKÜLTESİ</b>	
Gastronomi ve Mutfak Sanatları Pr.	5
Gastronomi ve Mutfak Sanatları Pr. (İkinci Öğretim)	5

Turizm Rehberliđi Pr.	5
Turizm Rehberliđi Pr. (İkinci Öğretim)	5
Turizm İşletmeciliđi Pr.	5
Rekreasyon Yönetimi Pr.	5
<b>MANAVGAT BEŞERİ VE SOSYAL BİLİMLER FAKÜLTESİ</b>	
Yönetim Bilişim Sistemleri Pr.	5
Sosyal Hizmet Pr.	5
<b>KUMLUCA SAĞLIK BİLİMLERİ FAKÜLTESİ</b>	
Çocuk Gelişimi Pr.	5
Hemşirelik Pr.	5
<b>SAĞLIK BİLİMLERİ FAKÜLTESİ</b>	
Beslenme ve Diyetetik Pr.	10
Gerontoloji Pr.	5
<b>SERİK İŞLETME FAKÜLTESİ</b>	
Ekonomi ve Finans Pr.	5
Turizm İşletmeciliđi Pr.	5
<b>KEMER DENİZCİLİK FAKÜLTESİ</b>	
Denizcilik İşletmeleri Yönetimi Pr.	5
<b>MİMARLIK FAKÜLTESİ</b>	
İç Mimarlık Pr.	10
Mimarlık Pr.	10
Peyzaj Mimarlığı Pr.	10
Şehir ve Bölge Planlama Pr.	10
<b>ADALET MESLEK YÜKSEKOKULU</b>	
Adalet Pr.	10
Adalet Pr. (İkinci Öğretim)	10
<b>DEMRE DR.HASAN ÜNAL MESLEK YÜKSEKOKULU</b>	
Turist Rehberliđi Pr.	5

<b>ELMALI MESLEK YÜKSEKOKULU</b>	
Muhasebe ve Vergi Uygulamaları Pr.	5
İşletme Yönetimi Pr.	5
Pazarlama Pr.	5
Elektrik Pr.	5
Seracılık Pr.	5
Sivil Savunma ve İtfaiyecilik Pr.	5
Bahçe Tarımı Pr.	5
Elektronik Teknolojisi Pr.	5

Tarım Makinaları Pr.	5
Bilgisayar Programcılığı Pr.	5
<b>FİNİKE MESLEK YÜKSEKOKULU</b>	
Deniz ve Liman İşletmeciliği Pr.	5
Turizm ve Otel İşletmeciliği Pr.	5
Dış Ticaret Pr.	5
Bahçe Tarımı Pr.	5
Meyve ve Sebze İşleme Teknolojisi Pr.	5
<b>GÖYNÜK MUTFAK SANATLARI MESLEK YÜKSEKOKULU</b>	
Aşçılık Pr.	5
İkram Hizmetleri Pr.	5
Pastacılık ve Ekmekçilik Pr.	10
<b>KORKUTELİ MESLEK YÜKSEKOKULU</b>	
Bahçe Tarımı Pr.	5
Bilgisayar Programcılığı Pr.	5
Elektronik Haberleşme Teknolojisi Pr.	5
Maliye Pr.	5
Mantarcılık Pr.	5
Muhasebe ve Vergi Uygulamaları Pr.	5
Pazarlama Pr.	5
<b>KUMLUCA MESLEK YÜKSEKOKULU</b>	
Seracılık Pr.	5
Muhasebe ve Vergi Uygulamaları Pr.	5
İşletme Yönetimi Pr.	5
Bahçe Tarımı Pr.	5

<b>MANAVGAT MESLEK YÜKSEKOKULU</b>	
Aşçılık Pr.	5
Bilgisayar Programcılığı Pr.	5
Bilgisayar Programcılığı Pr. (İkinci Öğretim)	5
Çocuk Gelişimi Pr.	5
Gıda Teknolojisi Pr.	5
İşletme Yönetimi Pr.	5
İşletme Yönetimi (İkinci Öğretim)	5
Muhasebe ve Vergi Uygulamaları Pr.	5
Muhasebe ve Vergi Uygulamaları Pr. (İkinci Öğretim)	5
Organik Tarım Pr.	5
Pazarlama Pr.	5
Turizm ve Otel İşletmeciliği Pr.	5
Turizm ve Otel İşletmeciliği Pr. (İkinci Öğretim)	5

Turizm ve Seyahat Hizmetleri Pr.	5
<b>SAĞLIK HİZMETLERİ MESLEK YÜKSEKOKULU</b>	
İlk ve Acil Yardım Pr.	5
İlk ve Acil Yardım Pr. (İkinci Öğretim)	5
Tıbbi Laboratuvar Teknikleri Pr.	5
Tıbbi Laboratuvar Teknikleri Pr. (İkinci Öğretim)	5
Tıbbi Görüntüleme Teknikleri Pr.	5
Tıbbi Görüntüleme Teknikleri Pr. (İkinci Öğretim)	5
Diyaliz Pr.	5
Tıbbi Dokümantasyon ve Sekreterlik Pr.	5
Çocuk Gelişimi Pr.	5
Fizyoterapi Pr.	5
Fizyoterapi Pr. (İkinci Öğretim)	5
Yaşlı Bakımı Pr.	5
Yaşlı Bakımı Pr. (İkinci Öğretim)	5
<b>SERİK GÜLSÜN-SÜLEYMEN SÜRAL MESLEK YÜKSEKOKULU</b>	
Çocuk Gelişimi Pr.	5
Geleneksel El Sanatları Pr.	5
Grafik Tasarımı Pr.	5
Halkla İlişkiler ve Tanıtım Pr.	5
Mimari Restorasyon Pr.	5
Moda Tasarımı Pr.	5
Optisyenlik Pr.	5
Sağlık Kurumları İşletmeciliği Pr.	5
Sahne ve Dekor Tasarımı Pr.	5
Tekstil Teknolojisi Pr.	5
Turizm ve Otel İşletmeciliği Pr.	5
Peyzaj ve Süs Bitkileri Yetiştiriciliği Pr.	10
Çim Alan Tesisi ve Yönetimi Pr.	5
<b>SOSYAL BİLİMLER MESLEK YÜKSEKOKULU</b>	
Bankacılık ve Sigortacılık Pr.	5
Bankacılık ve Sigortacılık Pr. (İkinci Öğretim)	5
Büro Yönetimi ve Yönetici Asistanlığı Pr.	5
Büro Yönetimi ve Yönetici Asistanlığı Pr. (İkinci Öğretim)	5
Çağrı Merkezi Hizmetleri Pr.	5
Çağrı Merkezleri Hizmetleri Pr. (İkinci Öğretim)	5
Halkla İlişkiler ve Tanıtım Pr.	5
Halkla İlişkiler ve Tanıtım Pr. (İkinci Öğretim)	5
İşletme Yönetimi Pr.	5
İşletme Yönetimi Pr. (İkinci Öğretim)	5
Medya ve İletişim Pr.	5
Medya ve İletişim Pr. (İkinci Öğretim)	5
Muhasebe ve Vergi Uygulamaları Pr.	5
Muhasebe ve Vergi Uygulamaları Pr. (İkinci Öğretim)	5
Özel Güvenlik ve Koruma Pr.	5

Özel Güvenlik ve Koruma Pr. (İkinci Öğretim)	5
Pazarlama Pr.	5
Pazarlama Pr. (İkinci Öğretim)	5
Sivil Hava Ulaştırma İşletmeciliği	5
Sivil Hava Ulaştırma İşletmeciliği Pr. (İkinci Öğretim)	5
Sosyal Hizmetler Pr.	5
Sosyal Hizmetler Pr. (İkinci Öğretim)	5
Turizm ve Otel İşletmeciliği Pr.	5
Turizm ve Otel İşletmeciliği Pr. (İkinci Öğretim)	5
Turizm ve Otel İşletmeciliği Pr. (Uzaktan Öğretim)	5
Turizm ve Seyahat Hizmetleri Pr.	5
Turizm ve Seyahat Hizmetleri Pr. (İkinci Öğretim)	5
<b>TEKNİK BİLİMLER MESLEK YÜKSEKOKULU</b>	
Bilgisayar Programcılığı Pr.	5
Bilgisayar Programcılığı Pr. (İkinci Öğretim)	5
Biyomedikal Cihaz Teknolojisi Pr.	5
Biyomedikal Cihaz Teknolojisi Pr. (İkinci Öğretim)	5
Coğrafi Bilgi Sistemleri Pr.	5
Coğrafi Bilgi Sistemleri Pr. (İkinci Öğretim)	5
Çevre Koruma ve Kontrol Pr.	5
Elektrik Pr.	5
Elektrik Pr. (İkinci Öğretim)	5
Elektronik Haberleşme Teknolojisi Pr.	5
Elektronik Teknolojisi Pr.	5
Gaz ve Tesisatı Teknolojisi Pr.	5
Harita ve Kadastro Pr.	5
İklimlendirme ve Soğutma Teknolojisi Pr.	5
İnşaat Teknolojisi Pr.	5
İnşaat Teknolojisi Pr. (İkinci Öğretim)	5
Kontrol ve Otomasyon Teknolojisi Pr.	5
Makine Pr.	5
Makine Pr. (İkinci Öğretim)	5
Mekatronik Pr.	5
Mekatronik Pr. (İkinci Öğretim)	5
Mobilya ve Dekorasyon Pr.	5
Nükleer Teknoloji ve Radyasyon Güvenliği Pr.	5
Nükleer Teknoloji ve Radyasyon Güvenliği Pr. (İkinci Öğretim)	5
Organik Tarım Pr.	5
Organik Tarım Pr. (İkinci Öğretim)	5
Otomotiv Teknolojisi Pr.	5
Otomotiv Teknolojisi Pr. (İkinci Öğretim)	5
Sivil Savunma ve İtfaiyecilik Pr.	5
Yapı Denetimi Pr.	5
Yapı Denetimi Pr. (İkinci Öğretim)	5
<b>ANTALYA DEVLET KONSERVATUVARI</b>	
Gitar Pr.	3

Piyano Pr.	3
Yaylı Çalgılar (Keman-Viyola-Viyolonsel-Kontrabas)	3
Üflemeli ve Vurmalı Çalgılar Pr. (Flüt-Obua-Klarnet-Fagot-Korno-Trombon-Trompet)	3
Klasik Bale Pr.	3
Oyunculuk Pr.	3
Türk Halk Müziği Pr.	3
Türk Sanat Müziği Pr.	3

## 7.2020-2021 EĞİTİM ÖĞRETİM YILI ULUSLARARASI ÖĞRENCİLER İÇİN ÖĞRENİM ÜCRETLERİ

* Öğrenim Ücreti her dönem belirlenen katkı payı yatırma tarihlerinde olmak üzere iki eşit taksitle ödenir.
**Yerleştirmeler sonucunda kayıt hakkı kazanan aday; Öğrenim ücretinin 2020-2021 eğitim –öğretim yılına ait (Güz Dönemi) ilk taksitini <b>Kayıt</b> anında öder. İlk Taksiti ödemeyen adaylar kayıt hakkını kaybeder. Bu adaylar 2. ve/veya 3. Yerleştirmelerde tekrar boş kalan kontenjanlar için tercih yapabilir.
***2020-2021 Eğitim Öğretim yılından sonraki Eğitim Öğretim yıllarında Öğrenim Ücretleri TEFE ve TÜFE oranında arttırılacaktır.

BİRİMLER	2020-2021 Eğitim Öğretim yılında Yeni Kayıt Yaptıracak Uluslararası Öğrencilerden Alınacak Öğrenim Ücretleri
Diş Hekimliği Fakültesi	14.344,40 ₺
Edebiyat Fakültesi	5.510,88 ₺
Edebiyat Fakültesi (İkinci Öğretim)	7.172,20 ₺
Eğitim Fakültesi	5.510,88 ₺
Eğitim Fakültesi (İkinci Öğretim)	7.172,20 ₺
Fen Fakültesi	7.172,20 ₺
Fen Fakültesi (İkinci Öğretim)	8.606,64 ₺
Güzel Sanatlar Fakültesi	5.510,88 ₺
Hemşirelik Fakültesi	7.172,20 ₺
Hukuk Fakültesi	5.510,88 ₺
İktisadi ve İdari Bilimler Fakültesi	5.510,88 ₺

İktisadi ve İdari Bilimler Fakültesi (İkinci Öğretim)	7.172,20 ₺
İlahiyat Fakültesi	5.510,88 ₺
İletişim Fakültesi	5.510,88 ₺
Manavgat Turizm Fakültesi	5.510,88 ₺
Mimarlık Fakültesi	7.172,20 ₺
Mühendislik Fakültesi	7.172,20 ₺
Mühendislik Fakültesi (İkinci Öğretim)	8.606,64 ₺
Su Ürünleri Fakültesi	5.510,88 ₺
Tıp Fakültesi	21.516,60 ₺
Turizm Fakültesi	5.510,88 ₺
Turizm Fakültesi (İkinci Öğretim)	7.172,20 ₺
Uygulamalı Bilimler Fakültesi	5.510,88 ₺
Uygulamalı Bilimler Fakültesi (İkinci Öğretim)	7.172,20 ₺
Ziraat Fakültesi	7.172,20 ₺
Spor Bilimleri Fakültesi	5.510,88 ₺
Sağlık Bilimleri Fakültesi	5.510,88 ₺
Kumluca Sağlık Bilimleri Fakültesi	5.510,88 ₺
Serik İşletme Fakültesi	5.510,88 ₺
Manavgat Sosyal ve Beşeri Bilimler Fakültesi	5.510,88 ₺
Antalya Devlet Konservatuvarı	7.172,20 ₺
Adalet Meslek Yüksekokulu	3.586,10 ₺
Adalet Meslek Yüksekokulu (İkinci Öğretim)	4.303,32 ₺
Sağlık Hizmet Meslek Yüksekokulu	3.586,10 ₺
Sağlık Hizmet Meslek Yüksekokulu (İkinci Öğretim)	4.303,32 ₺
Sosyal Bilimler Meslek Yüksekokulu	3.586,10 ₺
Sosyal Bilimler Meslek Yüksekokulu (İkinci Öğretim)	4.303,32 ₺
Teknik Bilimler Meslek Yüksekokulu	3.586,10 ₺
Teknik Bilimler Meslek Yüksekokulu (İkinci Öğretim)	4.303,32 ₺
Elmalı Meslek Yüksekokulu	3.586,10 ₺
Finike Meslek Yüksekokulu	3.586,10 ₺
Finike Meslek Yüksekokulu (İkinci Öğretim)	4.303,32 ₺
Korkuteli Meslek Yüksekokulu	3.586,10 ₺
Korkuteli Meslek Yüksekokulu (İkinci Öğretim)	4.303,32 ₺
Kumluca Meslek Yüksekokulu	3.586,10 ₺
Manavgat Meslek Yüksekokulu	3.586,10 ₺
Manavgat Meslek Yüksekokulu (İkinci Öğretim)	4.303,32 ₺
Serik Gülsün-Süleyman Süral Meslek Yüksekokulu	3.586,10 ₺
Göynük Mutfak Sanatları Meslek Yüksekokulu	3.586,10 ₺
Lisansüstü Programlar	7.172,20 ₺