



المركز الوطني للقياس  
National Center for Assessment

# آلية تطبيق الاختبارات الورقية "دليل مختصر"

## الاختبارات الوطنية "نافس" - ٢٠٢٣

إدارة تطبيق المقاييس البحثية والمؤسسية  
الإدارة العامة للعمليات



## مقدمة:

يعد مشروع الاختبارات الوطنية "نافس" أحد مشاريع هيئة تقويم التعليم والتدريب والذي يقوم بتنفيذه مركز قياس بالتعاون مع وزارة التعليم، ويأتي هذا المشروع ليركز على أفضل الممارسات العالمية التقويمية للنظم التعليمية، ويراعي خصائص التعليم العام في المملكة، ويحقق أهداف الهيئة وتطلعات المجتمع والقيادة الرشيدة في الرقي بالتعليم العام والرفع من مساهمته في التنمية الاقتصادية.

الاختبارات الوطنية هي اختبارات مقننة يتم من خلالها إجراء مسح شامل للتحصيل الدراسي للطلاب قياساً على معايير المناهج، وتهدف إلى معرفة ما حققه الطلاب من معارف ومهارات في مواد دراسية محددة، وتتبع التغييرات التي تحدث في المستويات التربوية عبر الزمن على المستوى الوطني.

يتم الاستفادة من نتائج هذه الاختبارات في صنع القرارات التربوية وتطوير العملية التعليمية في واقع الصفوف المدرسية، كما تساهم نتائج الاختبارات في توفير معلومات وبيانات ذات مصداقية للباحثين التربويين للاستفادة منها في الأبحاث العلمية المختصة في تطوير العملية التعليمية.

## ١. معلومات عن تطبيق الاختبار:

تاريخ تطبيق الاختبار	٠٧-١٨/مايو/٢٠٢٣م
مكان التطبيق	جميع مدارس المملكة (الابتدائية والمتوسطة)
آلية التطبيق	حضوري ورقياً أو إلكترونياً
عدد المرشحين	1.150.000 طالب وطالبة
الصفوف المستهدفة	الصف الثالث الابتدائي - الصف السادس الابتدائي - الصف الثالث المتوسط
التخصصات	الرياضيات والعلوم والقراءة
أدوات القياس	اختبار واستبانة
أنواع الاستبانة	استبانة الطالب - استبانة ولي الأمر - استبانة مدير المدرسة - استبانة معلم الصف.
الزمن الكلي للاختبار بما فيها الاستبانة	حوالي ساعتين ونصف

## ٢. مواعيد الاختبارات:

اليوم	التاريخ	الصف
الأحد	5/7/2023	ثالث متوسط
الاثنين	5/8/2023	
الثلاثاء	5/9/2023	
الأربعاء	5/10/2023	
الخميس	5/11/2023	سادس ابتدائي
الأحد	5/14/2023	
الاثنين	5/15/2023	
الثلاثاء	5/16/2023	
الأربعاء	5/17/2023	ثالث ابتدائي
الخميس	5/18/2023	

## ٣. آلية تطبيق الاختبار:

تطبق الاختبارات حضورياً في جميع المدارس إما ورقياً أو إلكترونياً على أجهزة الحاسب الآلي المتوفرة في المدرسة. تتولى هيئة تقويم التعليم والتدريب إعداد وطباعة أسئلة الاختبار، حيث تم إعداد وطباعة (٣٩) نموذج اختبار، وفي كل يوم يطبق (٣) نماذج بحيث تغطي هذه النماذج المنهج الدراسي في مواد الرياضيات والقراءة والعلوم للصف المحدد. يتولى التطبيق فرق مدربة من الهيئة بالتنسيق مع وزارة التعليم.



تتولى الهيئة جدولة موعد التطبيق لكل مدرسة بالتنسيق مع إدارات التعليم، وفي يوم التطبيق يتوجه المطبق الى المدرسة المحددة في الجدول الزمني ومعه مواد الاختبار والتي تتكون من كتب الأسئلة وأوراق الإجابة.

جميع أسئلة الاختبار عبارة عن خيار من متعدد بحيث يقرأ الطالب السؤال مع خيارات الإجابة في الكتاب ثم يظلل دائرة الإجابة الصحيحة في ورقة الإجابة. سيسلم كل طالب ورقة الإجابة مطبوع عليها اسمه لتدوين اجاباته عليها.

يتكون الاختبار من (٣٠) سؤال للصف الثالث الابتدائي و (٥٥) سؤال للصف السادس الابتدائي والثالث متوسط، ويستغرق زمن الاختبار حوالي ساعة وربع.

بعد الانتهاء من حل أسئلة الاختبار، يقوم الطالب بالإجابة على أسئلة الاستبانة والتي تغطي طريقة التدريس وبعض المحاور الاجتماعية والاقتصادية للطالب وأثرها على التحصيل العلمي للطالب، بالإضافة إلى استبانة الطالب سيكون هناك استبانة الكترونية لولي الأمر ومدير

المدرسة ومعلمي المواد الدراسية التي يغطيها الاختبار وجميع هذه الاستبانات تساعد في معرفة العوامل التي تؤثر في التحصيل التعليمي عند الطلاب. سيرسل رابط الدخول على هذه الاستبانات لإدارة المدرسة لتوزيعه على المعنيين.

**المعزوم: وفي أمر الطالب/ة**

السلام عليكم ورحمة الله وبركاته،

اختبر ابنك (ابنتك) للمشاركة في الاختبارات الوطنية التي تنفذها هيئة تقويم التعليم والتدريب ممثلة بالمركز الوطني للقياس هذا العام لقياس المستوى التعليمي للطلاب في الرياضيات والعلوم والقراءة على المستوى الوطني؛ لذا يمحنا أخذ رابط في جوابات تتعلق بتعليم أولادكم أو من تحت ولايتكم.

إن هيئة الاستبانة تبحث في تجارب السعلم المكسر. وبمحنا أن نعرف على الأساليب الفروسة والتعليمية التي تتعامل بها مع ابنك (ابنتك) في المنزل، وعمن رابط حول جودة تعليمهم.

ولقد تم تصميم الاستبانة الكترونياً ليمهل على الجميع تعبئها. نأمل التكرم بتعبئة الاستبانة من خلال البيانات أدناه.

رزم الدخول رابط الاستبانة	السجل المعنى للطلب
QR	

شاكرون لكم حسن تعاونكم ومساهمكم في البوض بمستوى تعليم فلذات أكابنا.

رزم الدخول هو السجل المعنى للطلب ومعهك معرفة التعبة في وقت تقع نفس الرزم.

هيئة تقويم التعليم والتدريب

### ٣-١ محتويات كتيب الاختبار:

الاختبار يعد في كتيب ورقي يتضمن أسئلة الأقسام الثلاثة مجتمعة (القراءة، والرياضيات، والعلوم) للصفين السادس الابتدائي والثالث المتوسط؛ بينما كتيب الصف الثالث الابتدائي فيحوي قسمين فقط وهما: (القراءة، والرياضيات)؛ بالإضافة إلى استبانة الطالب، ومكونات كتيب الطالب هي:

١. غلاف الكتيب، ويحتوي على اسم الاختبار والصف.
٢. صفحة القسم الأول، وتوضح عدد الأسئلة في هذا القسم وتعليمات توجيهية للمختبرين.
٣. أسئلة القسم الأول.
٤. صفحة إرشادية للاستراحة بين الأقسام.
٥. صفحة القسم الثاني، وتوضح عدد الأسئلة في هذا القسم وتعليمات توجيهية للمختبرين.
٦. أسئلة القسم الثاني.
٧. صفحة إرشادية للاستراحة بين الأقسام.
٨. صفحة القسم الثالث، وتوضح عدد الأسئلة في هذا القسم وتعليمات توجيهية للمختبرين.
٩. أسئلة القسم الثالث لطلاب الصف الثالث الابتدائي والثالث المتوسط فقط.
١٠. صفحة إرشادية لطريقة تعبئة استبانة الطالب.
١١. أسئلة الاستبانة.
١٢. غلاف الختام.

### غلاف الكتاب



### ٢-٣ ورقة الإجابة:

تتكون ورقة الإجابة من ورقة واحدة A4 مطبوعة على وجهين، الوجه الاول يحتوي على بيانات الطالب والمدرسة مطبوعة مسبقا وباركود لهذه البيانات وكذلك دوائر تظليل إجابات أسئلة الاختبار كما هو موضح في المرفق. والوجه الاخر يحتوي على دوائر تظليل إجابات أسئلة استبانة الطالب.

#### ورقة الإجابة

صفحة (٢) إجابات الاستبانة



#### ورقة الإجابة

صفحة (١) إجابات الاسئلة

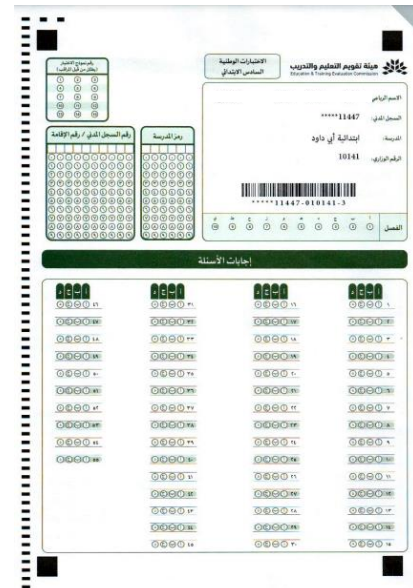

## ٤. التعليمات داخل قاعة الاختبار:

### أولاً: تعليمات قبل توزيع كتيبات الاختبار

١. يمنع منعاً باتاً استعمال الهاتف الجوال أو الآلة الحاسبة أو الساعات التي تعمل كآلات حاسبة.
٢. يمنع منعاً باتاً فتح الكتب المدرسية أو الدفاتر والمذكرات داخل القاعة.
٣. يمنع استخدام أقلام الحبر الجافة والسائلة في الاختبار، إذا لم يكن لديك قلم رصاص، فنرجو رفع اليد الآن.
٤. الاختبار يتكون من قسمين للثالث الابتدائي وثلاثة أقسام للسادس الابتدائي والثالث المتوسط وهو محدد بالزمن التالي:

الصف	تهينة	القسم الأول	استراحة	القسم الثاني	استراحة	القسم الثالث	استبانة الطلاب
الثالث الابتدائي	١٥ دقيقة	٣٠ دقيقة	٥ دقائق	٣٠ دقيقة	٥ دقائق	لا يوجد	٣٠ دقيقة
السادس الابتدائي	١٥ دقيقة	٣٥ دقيقة	٥ دقائق	٣٥ دقيقة	٥ دقائق	٣٥ دقيقة	٣٠ دقيقة

٥. توزع أقلام الرصاص على الطلاب.
٦. توزع أوراق الإجابة على الطلاب، كل طالب يعطيه الورقة التي تخصه ومطبوع عليها اسمه ولا يحتاج إلى تظليل دوائر السجل المدني ورمز المدرسة.

### ثانياً: تعليمات عند توزيع كتيبات الاختبار

١. أسئلة الاختبار مع خيارات الإجابة مطبوعة في كتيب الأسئلة وتظل دائرة الإجابة الصحيحة في ورقة الإجابة ويمكنك استخدام كتيب الأسئلة كمسودة لتجريب الحل.
٢. يجب تظليل دائرة الإجابة الصحيحة بالكامل ويظل دائرة واحدة لكل سؤال (يشرح المراقب طريقة التظليل ويتابع ذلك) ويفضل رسمه على السبورة.

التظليل الخاطئ					التظليل الصحيح
تظليل أكثر من إجابة لسؤال واحد	تظليل فاتح	تظليل جزء من الدائرة	كتابة علامة X	كتابة علامة ✓	تظليل كامل الدائرة

٣. يتابع المراقب حل الطلاب ويتأكد أن إجابات الطلاب تدون في ورقة الإجابة.

**يمنع منعاً باتاً النظر في كتيبات الاختبار أو قراءة أي جزء من الاسئلة للطلاب لا من قبل المراقب ولا من قبل أيّ من منسوبي المدرسة**

٤. يلتزم المراقب بالزمن المحدد لكل قسم من اقسام الاختبار ويدون ذلك في نموذج متابعة سير الاختبار.

٥. بعد انتهاء اقسام الاختبار، يتولى المراقب شرح تعليمات الاستبانة للطلاب للتدريب على تعبئتها، وفي حال حاجة الطلاب لقراءة أسئلة الاستبانة فيمكن للمراقب قراءتها لهم.

**ثالثاً: تعليمات بعد انتهاء الاختبار:**

بعد انتهاء الاختبار والاجابة على أسئلة الاستبانة تجمع كتيبات الاختبار واوراق الإجابة تمهيداً لإرسالها لمقر هيئة تقويم التعليم والتدريب.

## غلاف الكتيب وورقة الإجابة

### أغلفة الكتيبات



### ورقة الإجابة

صفحة (٢) إجابات الاستبانة

### ورقة الإجابة

صفحة (١) إجابات الأسئلة

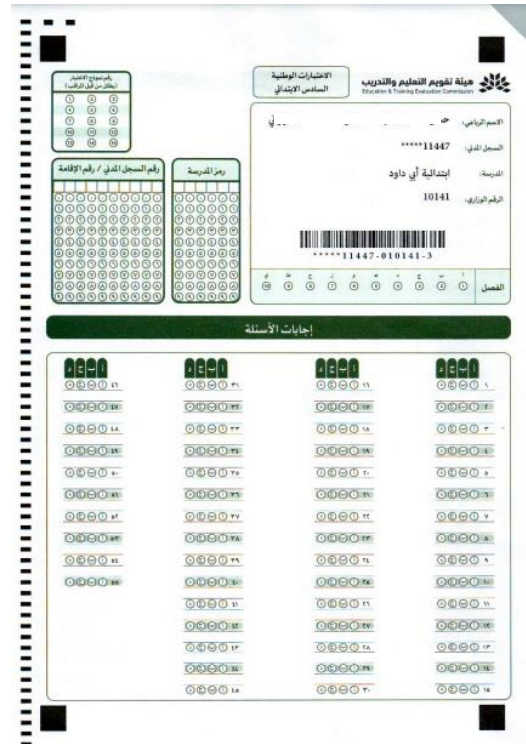



## صور لخطابات الاستبانات

### خطاب معلم الصف



المحترم / ة

معلم مادة العلوم للصف الثالث المتوسط

السلام عليكم ورحمة الله وبركاته،

نفيديكم بشأن هيئة تقويم التعليم والتدريب من خلال المركز الوطني للقياس ستنفذ الاختبارات الوطنية لتقيس المستوى التعليمي للطلاب في الرياضيات والعلوم والقراءة على المستوى الوطني. وبمناسبة معرفة رأيكم في بعض الجوانب التي قد تسهم في وضع مقترحات لدعم سياسات العملية التعليمية في مادة العلوم، علماً أنه سيتم التعامل معها بسرية تامة. ولقد تم تصميم الاستبانة الكترونياً ليسهل عليكم تعبئتها، نأمل التكرم بتعبئة الاستبانة من خلال البيانات أدناه:

رمز الدخول*	رمز المدرسة
رابط الاستبانة	
QR	

شاكرين لكم حسن تعاونكم ومساهماتكم في النهوض بمستوى تعليم فلذات أكبادنا.

\* رمز الدخول هو رمز المدرسة التي تعملون بها ويمكنكم معادة تعبئة في وقت لاحق بنفس الرمز.

هيئة تقويم التعليم والتدريب

### خطاب مدير المدرسة



المحترم / ة

مدير/ ة المدرسة

السلام عليكم ورحمة الله وبركاته.

يطيب لنا ابتداءً أن نشكر لكم تعاونكم معنا من خلال استقبالك اللجنة لتطبيق الاختبارات الوطنية التي تنفذها هيئة تقويم التعليم والتدريب من خلال المركز الوطني للقياس في العام الدراسي ١٤٤٤ هـ، في الفترة من ١٨٧ / مايو / ٢٠٢٣، وذلك لقياس المستوى التعليمي للطلاب في مسارات الرياضيات والعلوم والقراءة على المستوى الوطني. ولما تتمتعون به من خبرة تعليمية وإدارية، بينما معرفة رأيكم في بعض الجوانب التي قد تسهم في وضع مقترحات لدعم سياسات الإدارة المدرسية في العملية التعليمية. وكذلك حت المعلمين وأولياء الأمور لتعبئة الاستبانة الخاصة بهم، علماً أنه سيتم التعامل معها بسرية تامة.

ولقد تم تصميم الاستبانة الكترونياً ليسهل على الجميع تعبئها ويطيب لنا أن نرفق لسعادتكم خطابات الاستبانة على النحو التالي:

- خطابات استبانة المعلم، تسلم لمعلمي الرياضيات والعلوم والقراءة.
- خطابات استبانة ولي الأمر يتم توزيعها على الطلاب.
- ويمكنكم الدخول على الاستبانة الخاصة بمدير المدرسة من خلال التالي:

رمز الدخول*	الاسم المدني لمدير المدرسة
رابط الاستبانة	
QR	

شاكرين لكم حسن تعاونكم ومساهماتكم في النهوض بمستوى تعليم فلذات أكبادنا.

\* رمز الدخول هو السجل المدني لمدير المدرسة، ويمكنكم معادة تعبئة في وقت لاحق بنفس الرمز.

هيئة تقويم التعليم والتدريب

### خطاب ولي الأمر



المحترم

المعزم: ولي أمر الطالب/ ة

السلام عليكم ورحمة الله وبركاته،

اخترنا ابنك (ابنتك) للمشاركة في الاختبارات الوطنية التي تنفذها هيئة تقويم التعليم والتدريب ممثلة بالمركز الوطني للقياس هذا العام لقياس المستوى التعليمي للطلاب في الرياضيات والعلوم والقراءة على المستوى الوطني؛ لذا بهننا أخذ رأيك في جوانب تتعلق بتعليم أولادكم أو من تحت ولايتكم. إن هذه الاستبانة تبحث في تجارب التعلم المبكر، وبمناسبة أن نتعرف على الأساليب التربوية والتعليمية التي تتعامل بها مع ابنك (ابنتك) في المنزل، وعن رأيك حول جودة تعليمهم. ولقد تم تصميم الاستبانة الكترونياً ليسهل على الجميع تعبئها، نأمل التكرم بتعبئة الاستبانة من خلال البيانات أدناه:

رمز الدخول*	السجل المدني للطالب
رابط الاستبانة	
QR	

شاكرين لكم حسن تعاونكم ومساهماتكم في النهوض بمستوى تعليم فلذات أكبادنا.

\* رمز الدخول هو السجل المدني للطالب، ويمكنكم معادة تعبئة في وقت لاحق بنفس الرمز.

هيئة تقويم التعليم والتدريب



# المركز الوطني للقياس

National Center for Assessment



[www.etec.gov.sa](http://www.etec.gov.sa)

هيئة تقويم التعليم والتدريب  
Education & Training Evaluation Commission

