

:

:

..

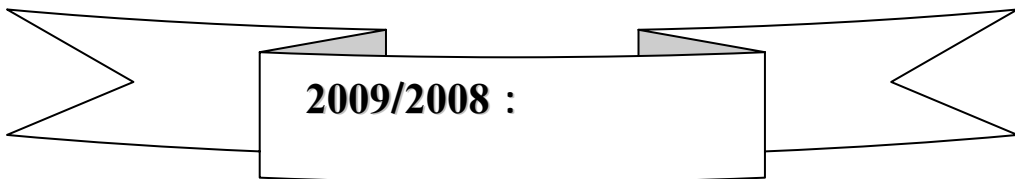

2009/2008 :

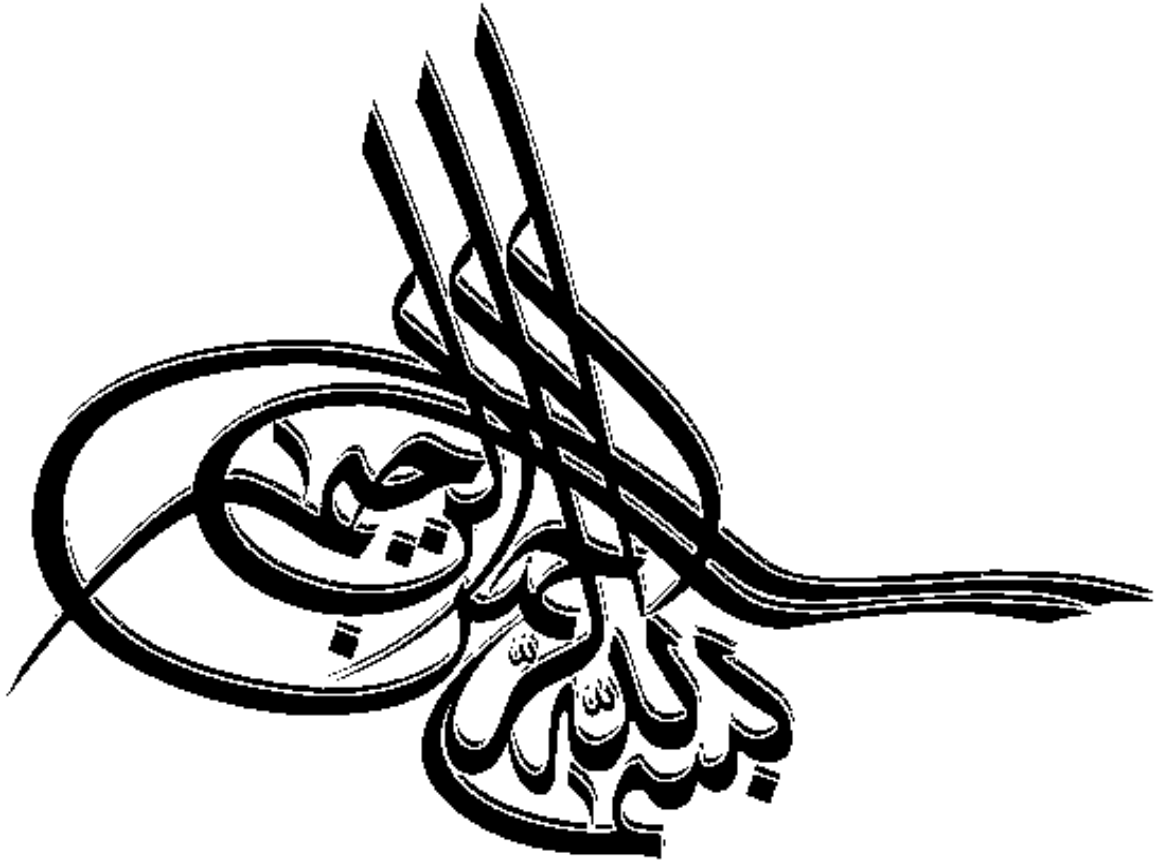

اهداء

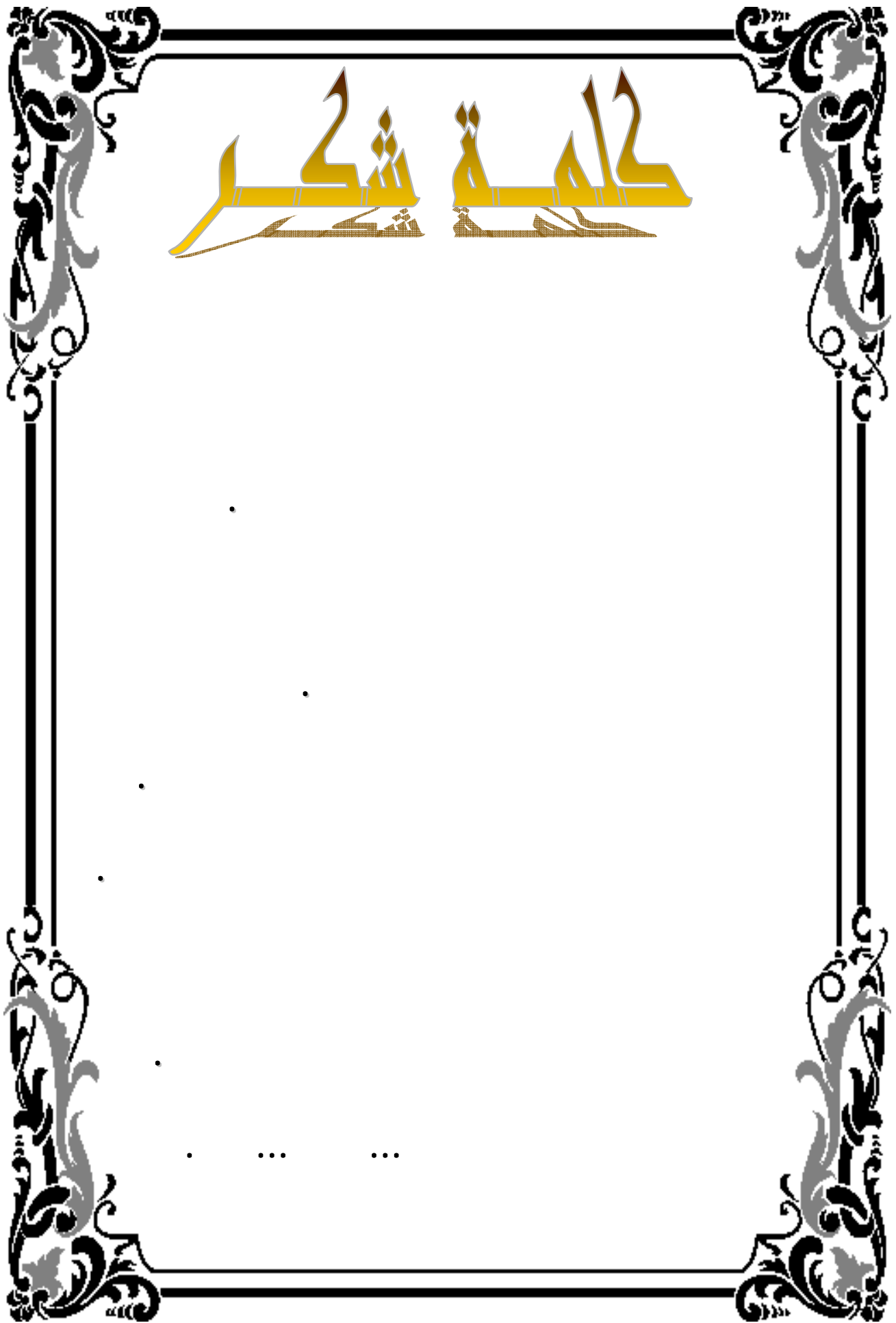

49		01
125	.(2007)	02
129		03
171		04
172		05
174	.(2003 – 1998)	06
196		07
199		08
200		09
201		10
202		11
211		12
212		13
214		14
215		15
217		16
219		17
222		18
223	() <i>ANOVA</i>	19

224	.	20
225	" "	21

200		01
201		02
202		03
203		04
206		05
212		06
213		07
215		08
216		09
218		10
220		11
220		12
221		13
221		14
222		15
225		16

253		01
253	.%95	02
254		03
255		04
257		05
257	.% 95	06
258		07
259		08
261		09
262	.	10
263		11
268		12

•

•

•

•

•

•

•

: -

.

: -

.

: -

.

: -

.

:

: -

.

.

: -

.....
.....
.....
.....
.....
.....

:

31
52
63
84
81.4
302.4
323.4

:

41.....	
41.....	.1
41.....	.1.1
44.....	.2.1
49.....	.3.1
50.....	.4.1
50.....	.1.4.1
51.....	.2.4.1

51.....	.2
51.....	1.2
52.....	.2.2
52.....	.3.2
53.....	.3
54.....	.1.3
54.....	.2.3
54.....	.1.2.3
56.....	.2.2.3
56.....	.3.2.3
56.....	.3.3
57.....	.4
59.....	.1.4
60.....	.2.4
65.....	.5
65.....	.1.5
68.....	.2.5
71.....	.3.5
72.....	
	:
75.....	
76.....	.1
78.....	.2
80.....	.3
81.....	.1.3
82.....	.1.1.3

82.....	.2.1.3
83.....	.3.1.3
84.....	.4.1.3
85.....()	.5.1.3
87.....	.6.1.3
88.....	.2.3
89.....	.3.3
90.....	.1.3.3
92.....	.2.3.3
924
92.....	.1.4
93.....	.2.4
94.....	.5
96.....	.1.5
99.....	.2.5
102.....	
	:
105.....:	
106.....	.1
109.....	.2
110.....	.3
110.....	.1.3
113.....	.2.3
117.....	.3.3
117.....	.1.3.3
118.....	.2.3.3

118.....	(<i>CLARCK Hull</i>)	.1.2.3.3
118.....	(<i>Skinner</i>)	.2.2.3.3
118.....	(<i>Robert SEARS</i>)	.3.2.3.3
120.....	(<i>Bandura</i>)	.4.2.3.3
121.....	(<i>Jean PIAGET</i>)	.4.3
125.....		.5.3
126.....		.6.3
132.....		.4
132.....		.1.4
133.....		.2.4
133.....		.1.2.4
139.....		.2.2.4
1443.2.4
148.....		
		:
151.....		:
1521
153.....		.1.1
154.....		.2.1
154.....		.2
154.....		.1.2
155.....		.2.2
153.....	()	.3.2
156.....		.4.2
158.....		.3
159.....		.1.3

163.....	.2.3
164.....	.3.3
170.....	.4.3
178.....	.4
179.....	.1.4
182.....	.2.4
182.....	.1.2.4
184.....	.2.2.4
185.....	.3.2.4
187.....	.3.4
192.....	
	:
194.....	
194.....	.1
195.....	.1.1
197.....	.2.1
198.....	.2
198.....	.3
198.....	.4
203.....	.5
204.....	.1.5
205.....	.2.5
207.....	.6

:

211.....	.1
227.....	.2
237.....	
240.....	
252.....	

الباب الأول

الجانب النظري

:

.5

.6

.7

.8

.1.4

.2.4

.3.4

: .1

(1969) *Ribble* (1985) *Erikson*,

(1952) *Bowlby* (1988) *Ross*

(2000)

(1999)

(1964)

(1977)

" "

(1990)

:

-
-
-

: .2

:

-

.

-

.

-

.

: .3

-

:

.1

.2

.3

.4

.

.

: .4

:

: •

:(1964) .1

. (05) : .1

.2

. : .3

. : .4

. : .5



" : (1982) .2

"

35 30

:

43

12 - 09

:

.()

-

.()

-

:

-

.

-

: (1984) .3

:

(1

(2

(3

(4

(5

:

.1

.2

.3

.4

.5

(100)

:

.()

-

-

(T.A.T)

-

-

-



:

(10)

.

.

.

%57

%.10

:

.

.1

.2

.

.3

.

.4

.

.5

.

.6

.

.7

.

" : (1984)

.4

:

"

-

-

-

()

-

400

- 1982

()

:

.1983

-

-

-

-

-

-

-

-

:

-

-



(1987)

:(1987)

.5

.(1995 .)



	"	:(1993)	.6
:	"		
			•
			•
			•
			•
(06)	(03)	(110)	
		:	
		:	.1
	.()	.1
	.() .	.2
	.()	.3
		:	.2
	.()	.1
	.()	.2
		:	

(2004)

:

-

.

-

.

:(1998)

.8

.

:

(692)

(346)

(346)

(03)

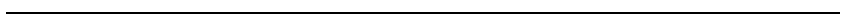

:

(170)

(176)

.

:

:

•

.

:

•

.

:

•

.

:

•

.

:

.

:

-

.

:

-

:

-

.

:

-

.

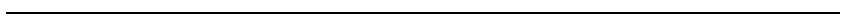

:

:

•

(0.01)

.(0.01)

.(0.01)

.

:

:

•

.1

.2

(0.01)

.3

.

.4

(0.01)

.

:

•

(0.05)

.

.

:(1998)

.9

400

.

:

-

.

:

.

-

" : (1420) .10

(213)
(.374) (161)
(12 - 10)

: " ") -

(13) .001 %61
" ") -

(13) %75 .(.001

:(2000)

.11

.

.

:

•

.

•

.

() :

. . .) ()

- (1982.

1982.)

.() (1988 .

(185)

(400)

.

:

•

()

(

.

)

.

.

()

:

•

.

()

:

•

(

-

)

.

.

.

()

:

•

.

.

:

•

.

(0.01)

:

•

.(0.01)

(0.38)

(0.001)

.

:

•

.(0.01)

(0.51)

(0.001)

.

" (2004)

.12

"

-

-

.

)

(



100

200

12 9

20

:

-1

-2

-3

-4

-5

- 6

.

- 7

.

- 8

:

.13

"

"

200

:

:

-

.

.

:

-

.

.

.

:

-

.

.

:

.14

"

"

:

:

•

.

:

•

.

:

•

.

.

•

•

.



•

.

.

:

•

:(1988) *Ross, Mirowsky*

.15

"

"

680

:

.

•

•

.

:

•

•

.

•

.

.

: **:(1989) Hoffman** .16

•

•

•

•

.(1999)

)

.(1972

" **:(1991)** .17

"

"

"

1364

" :(1983)

"

:

•

-18

:

:



" : (1988) " .19

"

.

:

:

-

.

.

-

" : (2002) " .20

:

"

-

-

-

-

-

%64.81

6 5 %5.5

%40

5



%28

% 8 .

.

:

%59.3

%40.7

.

:

% 83.3

" "

%85

%79.6

" " **:(2003)** **.21**

.% 22

" **:(2008)** **.22**

:

"

-

-

-

-

-

.

-

-

:

-

.

-

.

-

.

-

.

-

.

:

:

%75

—

—

—

—

—

:

.3
.1.1
.2.1
.3.1
.4.1
.1.4.1
.2.4.1
.4
1.2 .5
.2.2
.3.2
.3
.1.3
.2.3
.1.2.3
.2.2.3
.3.2.3
.3.3
.4
.1.4
.2.4
.5
.1.5
.2.5
.3.5



:

"

.

)"

.(1998

.

:

:

.1

:

.1.1

" : (1976) *R.S Lazarus* -

*

"

.

J.Piaget *

: (*Accomodation*) (*Assimilation*)

:

.

"

(*Schémas*)

.

"

.(1982)

" *

.(2001) "

" : (2003) *

(*Adaptation*)

(*Satisfaction*)

."

" : (1999)

*

"

(2001)

" : (1971)

*

"

:

...

" : (1998)

*

"

" (1956) *L. D. Smith*

*

"



" : (*Adjustment*) *

"

:

*

Louis)

(*Ernest.W.TIEGZ*)

(*Willis W.CLARCK*)

(*TORPE*

.1939

:

:

.2.1

.1.2.1

:

)

() (

:

(1956) *H.Smith*

*

(1955) *Shaffer*

: *L.F.Shaffer*

*

:

-

-

-

-

-

integrative)

: (1956) *Shoben-*

*

(*Adjustment*

:

.1

.2

.	.3
.	.4
.	.5
.	.6
.	.7
.	.8
.	.9
.	.10

:(1956) Shoben-

)

(Flexibility)

.(1999



:

. 2.2.1

"

":

":

(1988)

"

.

)

.(

.3.2.1

:

:

-

-

.

(1976) *Lazarus*

) "

" :

.(1967

" :

"

:

.(1990

)

: 02

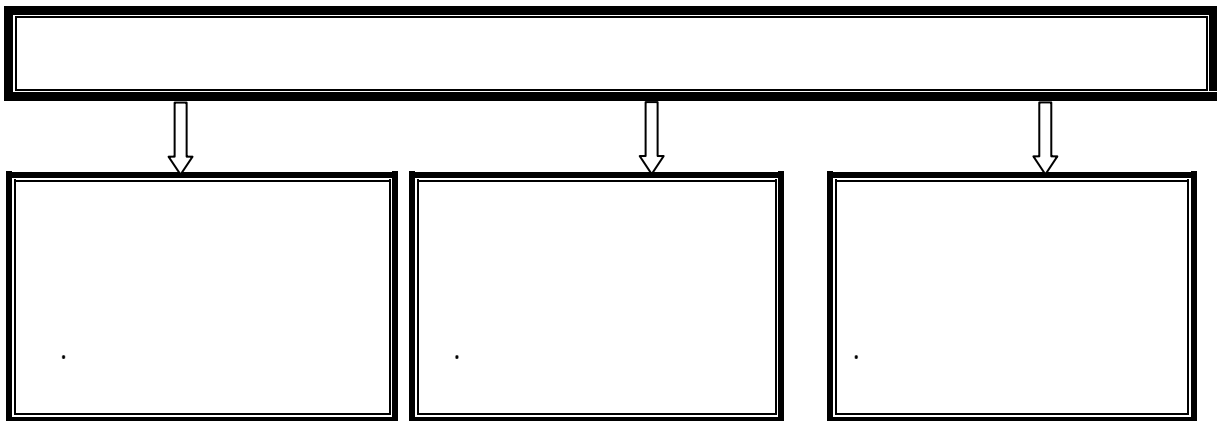

: **.3.1**

(1999)

:

-

-

-

-

-

.(2001)

(Mental Health)

:

.2.5.1

.(2003)

:

.2

:

:

.1.2



": (1999)

."

" : (1997)

" "

."

: .2.2

" : (1999)

."

(1997)

" "

: .3.2

)

.(2003

:
) .

.(2001

.(2004)

" : (1986) *Rousine DEBRAY*

."

: (1986) *Rousine DEBRAY*

-

-

(1990)

:

.3

:

:

.

)

.(.

: (1940) *C.Jung* •

:

: (1933) *A.Adler* •

A.Adler

"

()

"

:(1980) *Fromm* •

: (1980) *E.Erikson* •

:

: .2.2.3

)

.(.

B.F.Skinner

(1972) *J.B.Watson*

:

.3.2.3

: (1961) *C.Rogers* •

: (3)

" : (1961) *C.Rogers*

."

:(1961) *C.Rogers*

" "

" " " "

: (1970) *A.Maslow* •

:

: .3.3

.Denham Ferz :

: -4



(1970)

:

(1

(2

.()

(3

:

: : .1.5

: -

"

.(1999) "

. : -

. : -

: -

. : -

: -

. : -

. " : -

.(2001) "

: .2.5

"

Freud Sigmund

) "

.(1998

:

(2001

)

:

.

:

(

:

-1

.

()

:

-2

.

:

(

":

-1



)"

.(2001

" : (1997)

."

.

" : -2

.(1997) ."

.

: -3

.(2001)")"

.

:

-

:

.

.(2001

)"

" : -1

)"

" : -2

" (1987

)."

.(1998

": (2001)

: -3

."

" : -4

.(1997)"

" : -

.(1999) ."

" " ")

(

.(1987) ."

: -

()

.

.

:

.5

.

.

.

" :

.2.5



.(1967) ."

"

) ."

.(1997

"

...

.(2003) "

(1935) *A.Adler* .

.

- -

...

"

.(2004) ."

(1985)

"

- **(1915) Baldwin**

- "

(1967)

(1994)

: **(1996)**

*

*

*

*

*

*

*

*

"

) "

.(1999

:

.3.5

:(2001)

-

:

(2003)

: •
.
: •

.

"

.(1974) "

" (1994)

"
.

"

) ."

.(1997

:

:(2001)

:

.4.5

.

:

(2001)

-

.

-

.

-

.

-

.

-

.

-

.

•

.

.

:

.6

.2

.3

.1.3

.1.1.3

.2.1.3

.3.1.3

.4.1.3

()

.5.1.3

.6.1.3

.2.3

.3.3

.1.3.3

.2.3.3

.4

.1.4

.2.4

.5

.1.5

.2.5



:

" .

) " .

(1995

.

"

.(1996

) "

.

.

: .1

:

" "

.

.

20 25/ 44
(18) " : 1989
.(2008)".

": (1998)

:

"

" : (1982)

"

(1991) Roland Doron, Françoise Parot

" :

(03) ()
."(12 07) (07 03)

" :()

"

":

" "

.(2004)."

": (1991)" "

":

"

" :

":

"

...

"

" :



...

.(2004)."

.

.

.

: .2

:



: .1.2

.
:
.2.2

.
:
.3.2



.
:
.4.2

.
:
.5.2

.
:
.3

1789

" *Leif.J, Juif. P (1971)*

"
.

: .1.3

.

.

.

:



: .1.1.3

"Aries" () .

" :

...

- -

.(1991)"

" "

.

: .2.1.3

:

:

:

*

.(1985)



.(2008) .

.

: *

.

: **.3.1.3**

()

:

: -

: -

: -

(1985)

:

: .4.1.3

:

-

-

-

-

.

:

. **2000**

)

(

.(**2007**)

:() **.5.1.3**

(. **449 - 551**)

" :

.(*www.arabic.cri.cn*) "

.

:

.

.(*www.vb.6lal.com*)

"

":

.(2008

)."

.



: **.6.1.3**

:

	. 2631	. 3500	-
		.()	
	. 1800	. 2375	-
	. 1100	. 1580	-



:() .2.3

.(1989)

- 353)

(430

()

).

.(2007

()



.(1979)

: .3.3

.

.

" :*Shell*" ()

...

.(1991)"



:

.

.

.

:

.1.3.3

.(2001)



: •

.

: •

1909

:

.

:

.

-

.

-

: •

1919

()

1923

"

"

" :



."

.

:

.2.3.3

()

.

1949

)

.(1985

:

.4

.



: .1.4

- -

.(1995)

: (1995)

.1

.2

.3



.4

.

.5

.

:

.2.4

.

.

» :

(46)

«

"

"



) «

» "

"

.(

" :

-)."

" :

.(5538

-

) (*www.Islamic-hospital.org*).

.(



: .5

:

: .15

...

:

.

":

:



-

-

."

505

.

":

."

.

.

.

755 : ❖

" :

"

.(1996).

.(2008).



.

" :

:



"

"

"

.

"

"

.

.

.

.



:

.2.5

Jean Jaque ROUSSAU



).

":

.(2007

?

."

: (*AUGUST conte*)



).

.(1985

Rogers, Maslow Dewey

Humanistic



: *John Dewey*



1896

:

-
-
-
-

.(2008)

:(1917 -1858) *Emile Durkheim*



" :

.(2007) ."

Behaviorist

(1930 - 1910)



Watson

": (*Watson*)

."

(1960 -1930)



S.Freud

•

•

≠

•

•

:

	.1
	.2
	.3
	.1.3
	.2.3
	.3.3
	.1.3.3
	.2.3.3
(<i>CLARCK Hull</i>)	.1.2.3.3
(<i>Skinner</i>)	.2.2.3.3
(<i>Robert SEARS</i>)	.3.2.3.3
(<i>Bandura</i>)	.4.2.3.3
(<i>Jean PIAGET</i>)	.4.3
	.5.3
	.6.3
	.4
	.1.4
	.2.4
	.1.2.4
	.2.2.4
	.3.2.4

:

"

) ."

.(2004

.

"

) ."

(2007

.

: .1

»:[67]

.«



Constructive

" :

.(1994

) "

" :

(1971)

"

.

(.)

" :

":

"

.

-

-

.

"

.

" :

"

.

:

:()

-

.

:()

-

.(2003

).

.

:

.



: .2

: (2007)

: .1

: .2

: .3

" "

: .4

(1999)

Zimbardo

:

:

.3

:

:

.1.3

S. Freud



:

" "

" "

" "

) " "

" "

" "

.(1994

)

).(2000

:

: -

.

: -

.

: -

.

.

.

: -

.

:() -



3

.

.

:

.2.3

Erik Erikson

" " " " " " " "

.(1994)

(08)

:(2007)

" " : - : .1

.
" : - : .2
- " :
" "

.
" : : .3
"

" : : .4
"

.
" : : .5
"

()
:

.
" : : .6
"

" : : .7

"

()

()

" " : : .8

.(2005) .

:() .3.3

()

(2003)

(Watson)

: .1.3.3

(1994).

: .2.3.3

(1952-1884) :(*C.Hull*)

.1.2.3.3

()

:

()

:

" "

:

.2.2.3.3

" "

"

"

: (*R. Sears*)

.3.2.3.3

: -

:() -

: -

: **(Bandura)** **.4.2.3.3**

" .

.(2000) ."

" "

: .4.3

"Jean Piaget" "

"

) "

.(1994

:

: .1

:

: -

: -

.

: -

.

:

-

.

:

-

.

:

-

) .

.(1999



) .

.(1994

: .2

:

:(-) -

.

.

: -

.

: .3

.

:

.4

.

.

:

:(02)

.(2007)

			01
		07 - 02	02
		11 - 07	03
	()	14 - 11	04

:

.5.3

“ “ “ “



" "

(2007)

:

.6.3

(Kohlberg)

20

1958

(16-10)

:

03

06

:

:

:

: .1

.

: .2

.

15 - 09 : :

:

: .3

.

: .4

.

:" " :

:

: .5

.

: .6

.

.(2007)

:(03)

.			
.			
.			
.			
.			
.			
.			

"

)."

.(2003

≠

.

.

.



:

280

:



:

:

_1

.

:

_2

.

:

_3

.

:

:



:

_1

."

":

:

_2



: _3

"Préadolescence" "

: .4

: .1.4

:(1974)

: .1

: .2



...

.

:

:

.2.4

:

.1.2.4

:

50

:

.1

84

03

09

.(1994

)

12

-

:

.2

-

":

.3

) "

(1974



"

) ."

.(1998

: .4

.

.

.

: .5

"

.(1994) ."

": (1998)

"

(1994)

K.M.B. Bridegs

M.Sherman

"

) ."

.(1974

: .6

.(1998

).

(1974)

" : .7

.(2008)."

" (1974)."

Self)

.(1996)." (*control*)

(1974)

:



.	.1
	.2
	.
(-)	.3
.	
	.4

(1974)

(M.E.Smith)

: **.8**

:(1998)



. : -

: -

.

: -

.

: -

.

: -

.

: -

.

: -

.

: -

.

: -

.

: 9

:(2007)

"

) ."

.(1971



.

:

.2.2.4

:

.1

84

108

107

02

.

:

.2

% 90

.

10

12 - 11

.

: .3

.

: .4

.

"

"

: .5



.
:
.6

3-2

4 - 3
.

7 - 6

13 - 12

04

04

03

.
(1994)

: .7

:

2000

-

-

-

" "

-

"

"

"

"

-

-

: .8

"

(1999)."

: .9

"



:

.3.2.4

:

:

.1

:

.2

%95

10

:

.3



: .4

.

: .5

"

"

.(...)

: .6

: .7
2500

:

-

.

-

.

-

.

-

.

-

.



-

.

: .8

12 - 06

"

)."

.(1994

: .9

.

.

⋮

.

.

.

. :

.1

.1.1

.2.1

.2

.1.2

.2.2

()

.3.2

.4.2

.3

.1.3

.2.3

.3.3

.4.3

.4

.1.4

.2.4

.1.2.4

.2.2.4

.3.2.4

.3.4

:

-

-

.....

.

.



: .1

:

: .1.1

.

.(1998)

" :

)."

.(1982

" : (.)

."

": (2005)

."



:

-

-

.

.

: **.2.1**

(FAROUK Benatia, 1970) .

" : **(2000)**

"
.

.

.

: .2

: .1.2

.(2006) .

)

(2004

"

":

.(*JANINE Gdalia*,1995)

: **.2.2**

)

.(1998

(2004)

: **.3.2**

.(1998)



.

()

(TAIBI Mohamed, 2004)

: **.4.2**

.(1998)



":

": "

(124)"

.

.(2004)

":

(32)"

.

(1985)

Abderrahmane)

.(1995. LAMCHICHI

: .3

"

)."

.(1984

: **.1.3**

-

-

"

"

.

(2001)

.

(1984).

1790 1780

(1850)

.(1998).

.

-

-

: 1960
% 22.9 % 29.7 % 30.9 % 39.4
.(Farouk Benatia, 1970) .

27

100

.(1998) .

.(1985))

) .

.(1984

).

.(1998

.(1985) .

"

(1984) ."

1914

.(1984)

1959

119.000 % 17

280.000

% 40

77.000 % 24

Farouk).1958 % 23

.(Benatia, 1970

1825

1917

%70

%15

%85



.(1998)

: .2.3

)

(

(1975.1985)

)

.(2004

.3.3

:

10 % و 15% من

(2004)

)

.(2004

1966 (1)

(3) .

.(1983) .

(1) : " : (2) (10)

.(2004) ."

% 22

% 02

% 29

(2004)

()

)

.(1997

(2004) .

(1984) :

• :

1937

1961

" 8.1 %

1975

6.9 %

1970

0.5 %

2002

(2008

) . 18.7 % سنة 2000 .

1928 : •
 1951
 ()
 1965
 1971 1848 955 1971
 % 5
 2000 % 10 % 7.1 1975
 . %25.8
 : •
 1960
 % 2.6 1975
 32 % ليس % 50
 % 95.8 % 2.5
 : •
 1953
 31 1965 – 1964
 1971

.

:

:

-

.

:

-

.

.1975

% 5.8

% 2.7 1975

.% 78 1970

:

: *

.

: *

.

: ●

.

.(2004).

2940
 7991
 27 % بينما تصل نسبة السيدات في القضا 33 % بما
 يعادل 849 ضمن 2800 ،
 408 2003 4.27 % آلاف

(*arabe.Orgwww.institut*)

(2006) (ONS)
 1749000 17.3 %
 68.1 % 31.9 %

(04)

10110	1749	8360	4041	557	3484	6069	1192	4877	()
42.5	14.8	69.9	42.6	11.9	72.6	42.4	16.6	68.1	(%)

Enquête emploi auprès des ménages 2006 – (O.N.S) :

2003 1998 %14 2003
 2003 1998 1998 1966 (05)

(K.Benmouffok, 2006):

. -
 % 52) -
 .(-
 % 30 -
 . -
 . -
 % 81 -
 . 40 30 %51.4 -
 . % 24.1 % 30.3 -
 . % 44 % 56 -
 . % 26.6 % 66 -
 . % 80 % 48.4 -
 . % 24.2 -
 . % 18 -
 . % 04 -
 % 50.5 31.4 2002
 % 49.5

()	()	()	
8326000 871000	16733000 8289000	29273000 14472000	1998
9305000 1321000	19219000 9520000	31357000 15522000	2002
9540000 1355000	/	/	2003

Enquête Main d'œuvre 2003 (O.N.S) :

Evolution de la (2003 - 1998) : (06) population.

(2005) HADJ ALI Djamel Eddine (1984)

%2.61 1966 %1.82

. 1977

%23.35)

.(1977 %5.71 1966

(% 70)

1996 28

.

:

"

(Hélène Vandevédel, 1980)."

1962

" :

•

Annuaire d'Afrique du)."

.(Nord

.

"

:

•

"

.

(1976)

:

•

) .

.(1987

:

:

•

.

:

•



.(2006) .

:

•

% 100

14

:

•

14 06

.1998

% 80.73

1966

% 36.9

:

•

. 1996

22

:

.4

1970

(Scarlett Beauvalet Boutouyrie, 2003)

" .

.(1985) ."

: .1.4

.(1984)

(1984)



:

:

.1

.

:

.2

.

:

.3

.

:

.4

.

:

.5

.

. (2004) .

: .6

: .7

(1958) (1961) (1958)
)

(

(1984)

(1998) .

·
:

.2.4

·
:

.1.2.4

.(2001)

(1949) *Loke et Mackeprang*

(1977) *Thorton*

(50)

(50)

:

(1984)

-

-

-

.

-

.

:

.2.2.4

(2002)

.

.

.(2004)

: .3.2.4

.(1998)

.(2005)

)

(1967

.(2000)

(*BOULBY*) (*Attachment*)

.(2000)

Rutter (1982)

.(1967)

: .3.4

(2004).

:(1985)

.1

.2

.3

()

.4

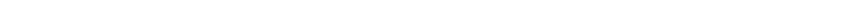

(1998)

()

5600

%20

1967

(1998)

"

"

:

.

.

⋮

.

اللبانج الثنائي

الجانج الميكانيكي

:

.6

.1.1

.2.1

.7

.8

.9

.10

.1.5

.2.5

.6

:

.

.

:

.1

.

.

(30)

:

.1.1

(r= 0.98)

(Pearson)

:

:(07)

	:		:
r = 0.97		r = 0.89	
r = 0.96		r = 0.97	
r = 0.94		r = 0.91	
r = 0.86		r = 0.96	
r = 0.98		r = 0.96	
r = 0.94		r = 0.97	

r= 0.71 :

. r=0.96

: .2.1

34 " "

. r=0.89

: 03

.r = 0.96 : -

.r = 0.95 : -

.r = 0.95 : -

: .2

.(2005)"

" : (1999)

."

(2001)

" :

."

"

.(2001) ."

: .3

:

25

.2007 16 2007

: .4

()
.%48.5 98 %51.5 104 (202)

(12 09)

:

· : (08)

(%)		
51.5	104	
48.5	98	
100	202	

و %51.5

.%48.5

:(01)

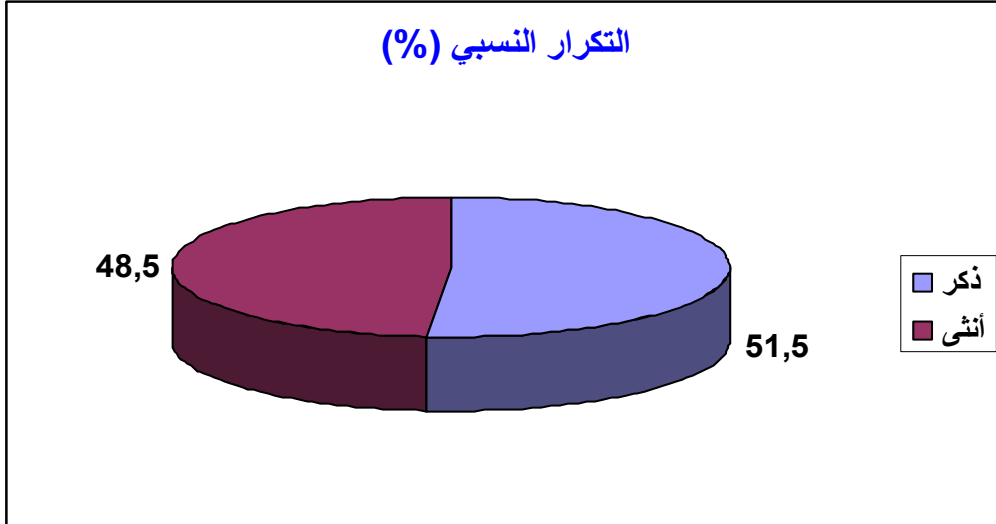

:(09)

(%)	()	()
01	02	08
09.4	19	09
18.8	38	10
50	101	11
19.8	40	12
01	02	13
100	202	

11

%19.8

%50

08

12

.%01

(12 09)

:(02)

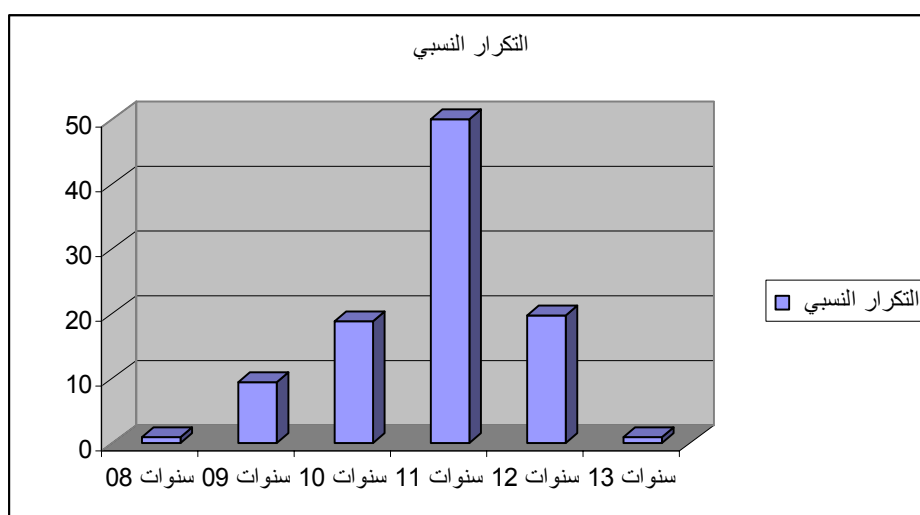

:(10)

(%)		
48	97	
52	105	
100	202	

%48

.%52

:(3)

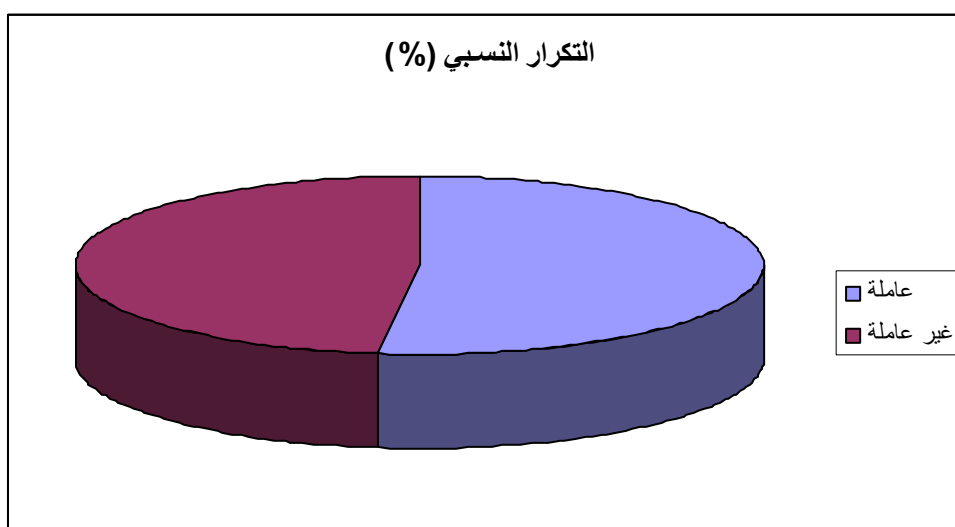

:(11)

(%)		
8.4	17	
32.7	66	
51	103	
7.9	16	/
100	202	

%51

%49

%32.7

%8.4 %7.9

:(4)

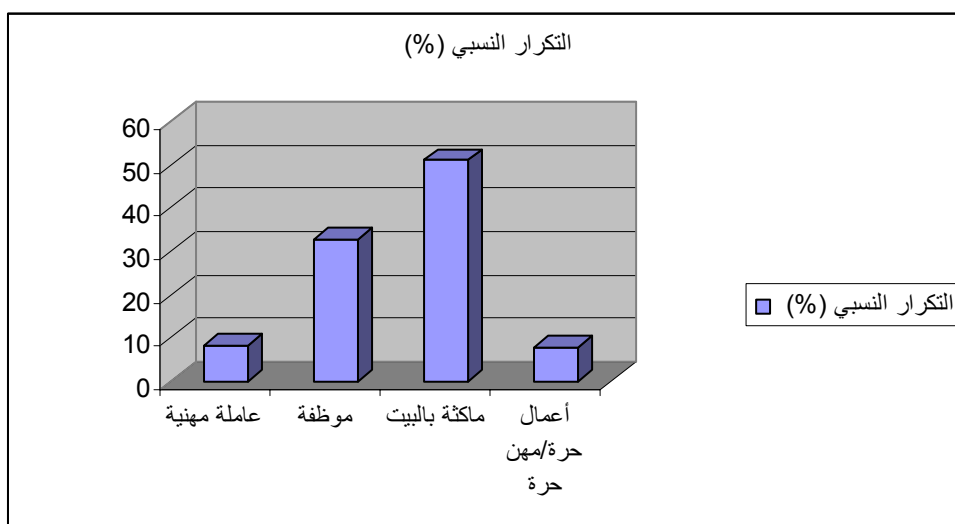

:

.5

" : .1.5
Thorpe
Ernest W. Tiegz *Willis W. Clark* *Louis P.*
 1939
 .(1986).
 96
 : 06
 06
 : 06
 08

.

-

.

-

.

-

.

-

08

:

.

"

)."

.(1986

34

"

"

:

.2.5

:

12

:

-

.34 31 29 25 22 20 19 13 11 7 5 1 :

: .6

) (*SPSS*)

. (

:

: -

: -

: -

:(*SD*) -

:(*T- test*) *T* -

Fisher :(F) : -

.

:

.3

.4

၂

:

.

¢

: .1

:(12)

(%)	(f)	()
0.5	01	14 - 08
03	06	21 - 15
23	46	28 - 22
44	89	35 - 29
29	59	42 - 36
0.5	01	49 - 43
100	202	

- 29)

%44 %44 (35

-36)

35 29

36

%29 %29 (42

42

%0.5 (49 - 43) (14 -08)

(%73.5)

49 _ 29

.49 _ 29

12 09

:(6)

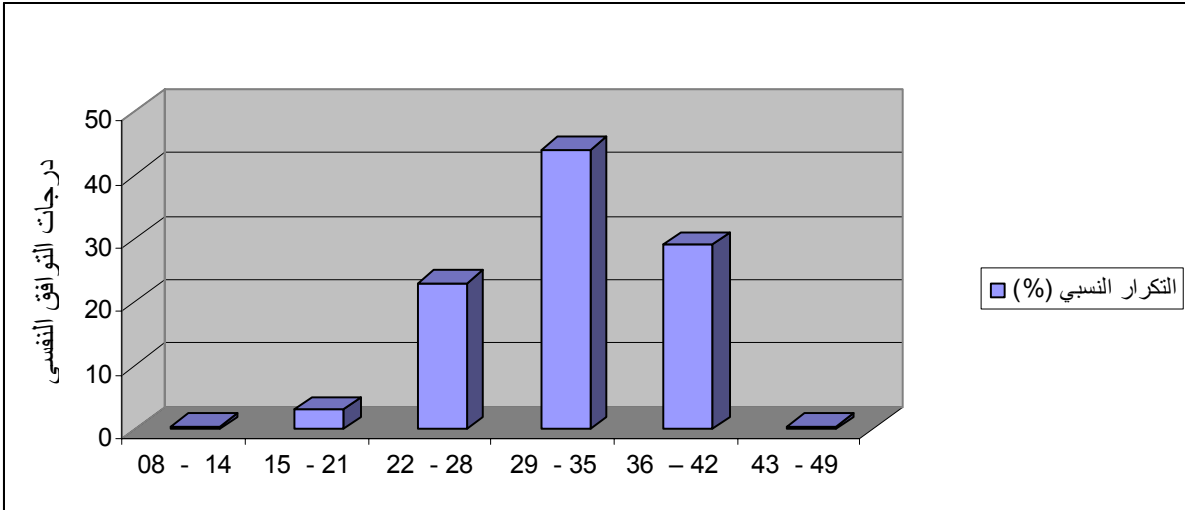

:(13)

(%)	(f)	
1.5	03	25 - 22
09	18	29 - 26
14	28	33 - 30
37	74	37 - 34
26	53	41 - 38
12	25	45 - 42
0.5	01	49 - 46
100	202	

%37

(37 - 34)

37 34

%26

%26

(41 - 38)

%37

41 38

(46)

0.5% (49)

.37 34

75.5%

49_34

:(7)

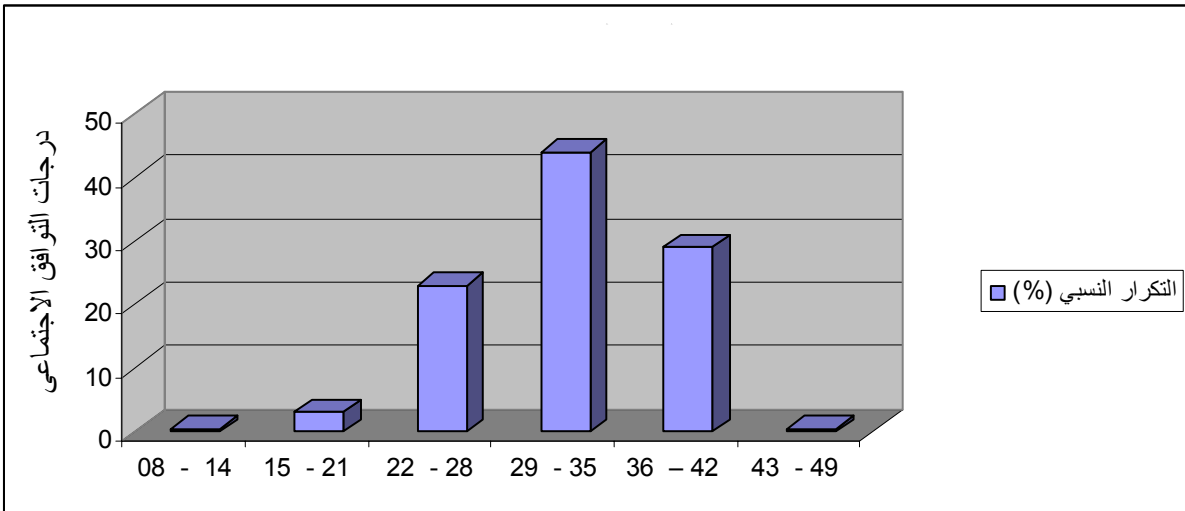

:(8)

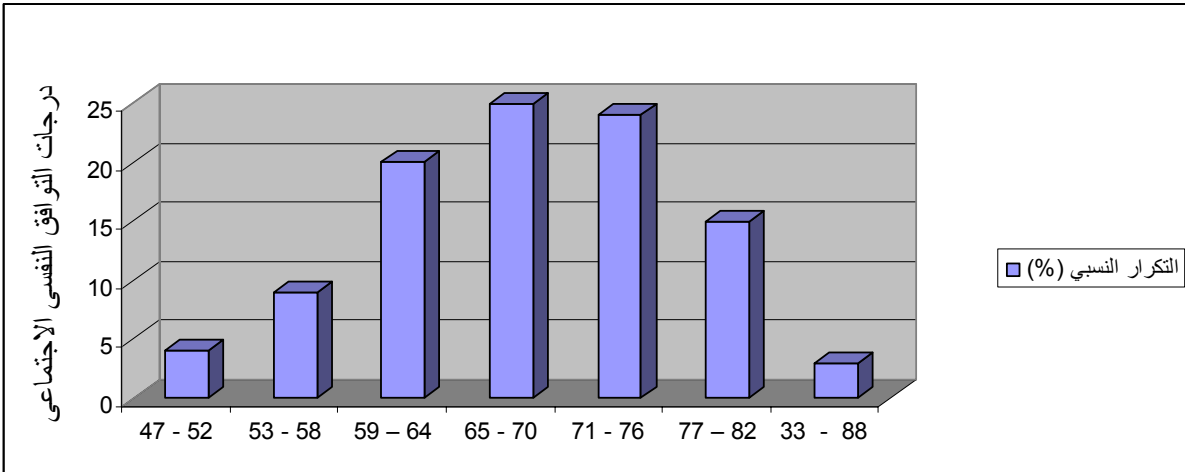

:(15)

(%)	(f)	
0.5	01	12 - 09
01	02	16 - 13
06	13	20 - 17
20	41	24 - 21
41	83	28 - 25
31	62	32 - 29
100	202	

(28 - 25)

%0.5

(12 - 09)

(%41)

:(9)

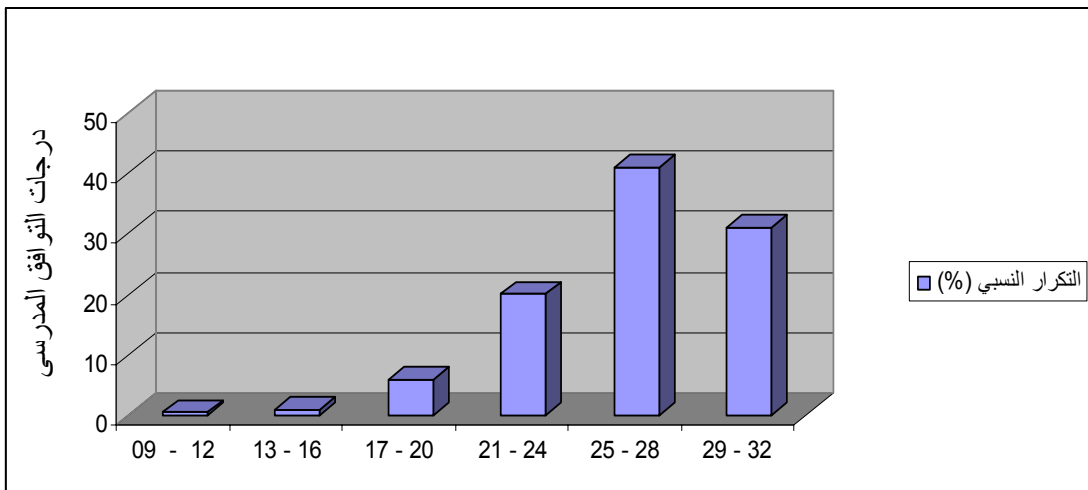

5

(t test).t

*

:(16)

			(f)		
0.57	5.64	32.57	97		
0.53	5.45	31.75	105		
0.40	4.00	36.34	97		
0.50	5.16	35.92	105		
0.78	7.69	68.92	97		
0.87	9.01	67.78	105		
0.36	3.60	26.07	97		
0.34	3.49	26.14	105		

(16)

:(10)

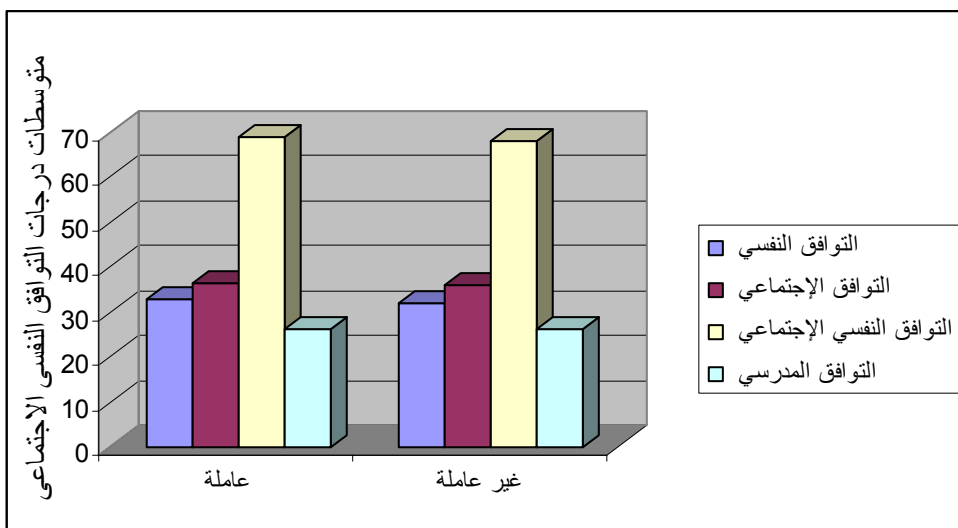

:(17)

		(f)	
7.54	29.11	17	
4.89	32.92	66	
5.49	31.81	103	
4.92	34.31	16	/
5.54	32.14	202	
5.26	35.94	17	
3.72	35.98	66	
5.11	36.02	103	
4.24	37.50	16	/
4.63	36.12	202	
8.86	66.52	17	
6.87	68.69	66	
8.79	67.95	103	
9.71	71.18	16	/
8.40	68.33	202	
4.00	24.94	17	
3.80	26.12	66	
3.21	26.33	103	
3.88	25.81	16	/
3.53	26.10	202	

)

(

:(11)

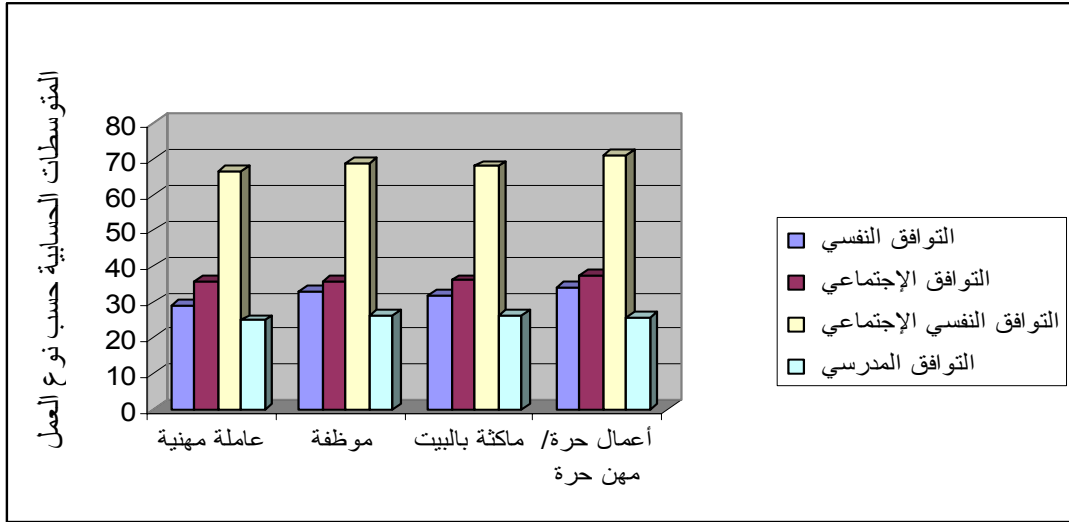

:(12)

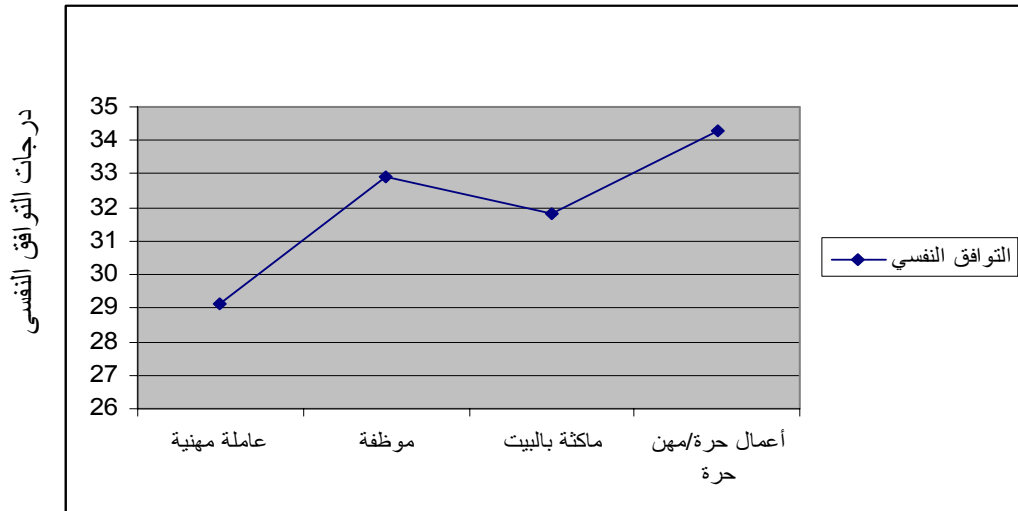

:(13)

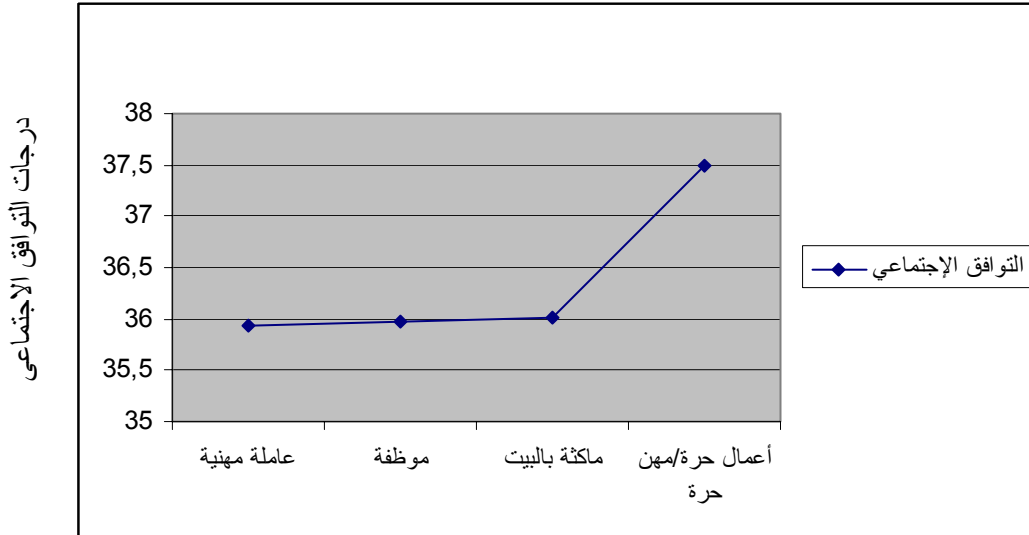

:(14)

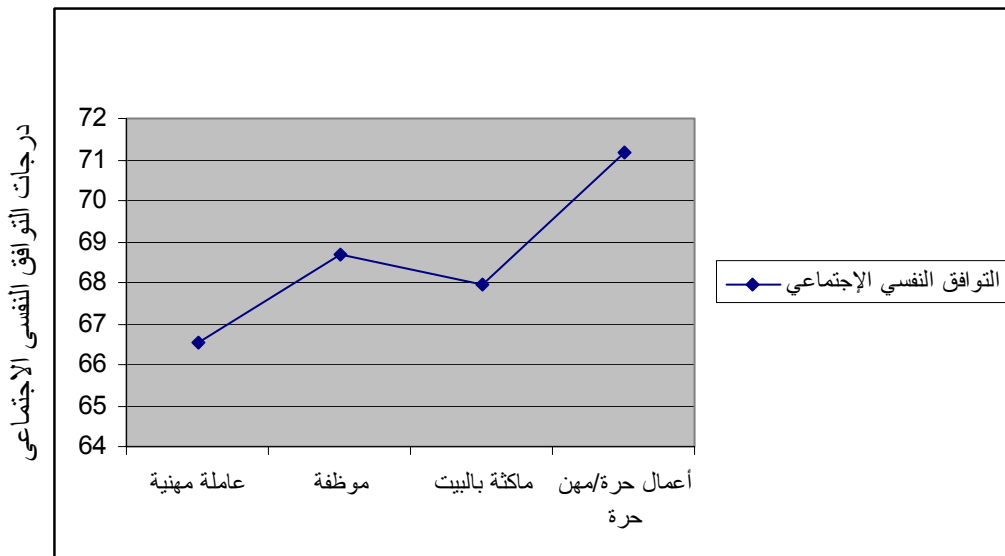

:(15)

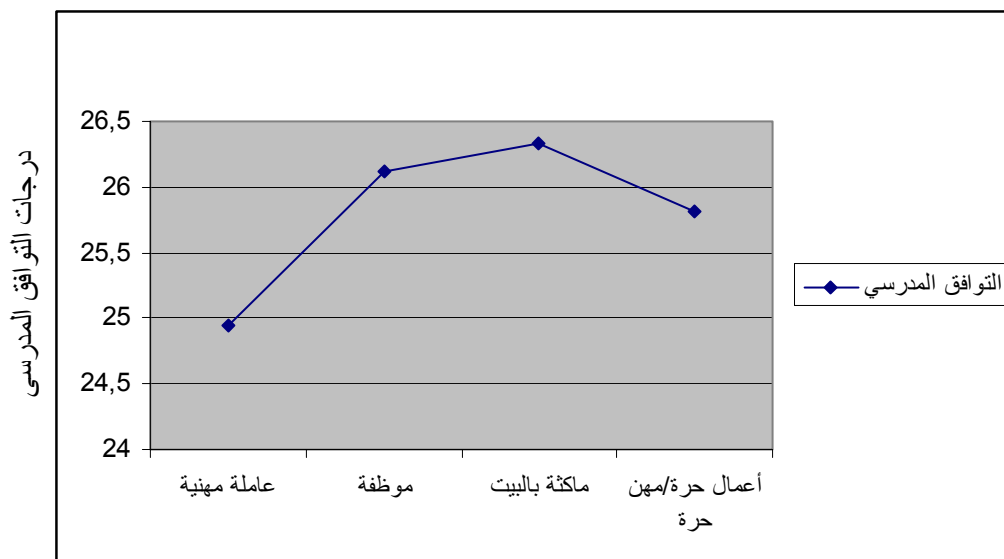

:(18)

	" "			
	1.056	0.292	0.8249	
	0.643	0.521	0.4164	
	0.969	0.334	1.1469	
	- 0.142	0.888	E-02 – 7.0693	

" : t

"

$$t \quad (18)$$

() ANOVA :(19)

	<i>f</i>					
0.026	3.154	94.075	3	282.226		
		29.825	198	5905.319		
		/	201	6187.545		
0.676	0.509	11.022	3	33.067		
		21.641	198	4284.839		
		/	201	4317.906		
0.400	0.988	69.803	3	909.408		
		70.674	198	13993.369		
		/	201	14202.777		
0.495	0.800	10.029	3	30.088		
		12.543	198	2483.516		
		/	201	2513.604		

3.15

F

0.05

ع

"f" "

*

:(20)

			(f)		
0.63	4.51	32.88	50		
0.97	6.66	32.25	47		
0.48	3.40	35.78	50		
0.65	4.52	36.93	47		
0.93	6.57	68.66	50		
1.28	8.79	69.21	47		
0.40	2.89	26.02	50		
0.62	4.25	26.12	47		

)

(

:(16)

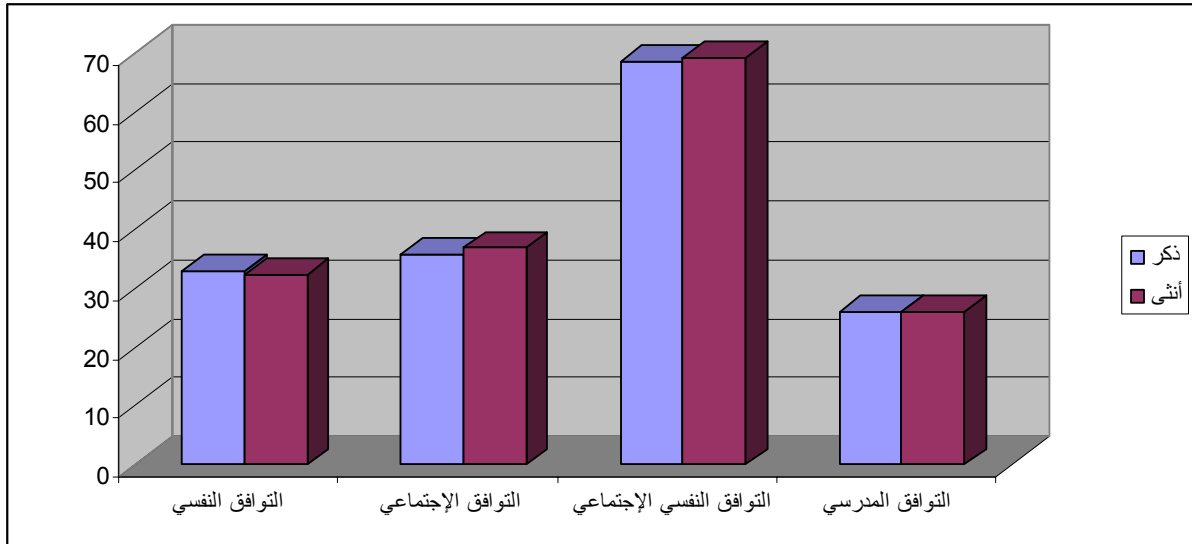

(*Test d'échantillons*)

" "

:(21)

indépendants

<i>Test t</i>		" "	
		" "	
0.593	80.222	0.537	0.6247
0.160	85.274	1.416 -	1.1562 -
0.728	85.029	0.349 -	0.5528 -
0.884	95	0.146 -	0.1077 -

0.05

t

(21)

()

.

2

:

.2

:

(16)

.

(1982) *Rutter*

(1987)

(1993)

.()

(1984)

(1993)

(1964)

۴

(1982)

(1988)

-

-(www.annabaa.org)

%15

(1972)

(1972)

(1989) *Hoffman*

(1984)

(1990)

¢

(19)
=0.50)

.0.05

(3.15) *f*
(*f* = 0.80) (*f*)

(1964)

40

(1991)

(1992)

(1984)

(1977)

(1987)

(1985)

(1978)

Hock, Demeis

"

(1990)

) "

(2000)

(1980)

(1998)

⋮ _____

(21)

(1993)

(1992)

(1990)

(1984)

⋮

.

.

⋮

.

	:	.1
	(2003)	.1
	(1999)	.2
	(1995)	.3
	2.	
1.	(2008)	.4
1.	(2006)	.5
	(2005)	.6
	1.	
	(1994)	.7
	1.	
1.	(2005)	.8
	(2008)	.9
	1.	
	(1985)	.10
	(1984)	.11
	(1999)	.12
1.	(2005)	.13

<i>SPSS</i>	(2006)		.14
		3.	
		(1989)	.15
		(1974)	.16
		3.	
		(1996)	.17
13		(1982)	.18
		(2003)	.19
		(1983)	.20
1.		(2000)	.21
		(2003)	.22
1.		(1999)	.23
3.		(1998)	.24
		(2000)	.25
5.		(1971)	.26
2.		()	.27

6.	(2007)	.28
	(1984)	.29
		1.
	(2004)	.30
	(2004)	.31
		1.
	(2002)	.32
	(1967)	.33
1.	(1994)	.34
	(2000)	.35
	(1984)	.36
		1.
	(1997)	.37
		3.
	(1998)	.38
3.	(1997)	.39
	(1982)	.40
		4.

	(2007)	.41
	(2004)	.42
	2.	
	(1979)	.43
	(2001)	.44
	(1991)	.45
	(2006)	.46
1.	(2000)	.47
	(2003)	.48
	" (1982)	.49
1.	"	
	(1984)	.50
	(1990)	.51
	(1995)	.52
2.	(2004)	.53

		(1999)	.54
1.		(2001)	.55
		(1998)	.56
	1.	(2004)	.57
1.		(2004)	.58
		(2004)	.59
		(1967)	.60
		:	2.
		(2001)	.61
		1.	
		(2008)	.62
		(1998)	.63
3.		(1994)	.64
		(2003)	.65
	1.	(2004)	.66
		(2004)	.67

		(1986)	.68
			1.
			.2
		" (2008)	.69
		:	"
			.
"	" (2007)		.70
		02	
.	33	(1988)	.71
460	"	" (1997)	.72
			.
			.3
		(1980)	.73
			.
		(2004)	.74
			.
		(1988)	.75
			.

(1983) .76

(2008) .77

(2001) .78

(2001) .79

(1964) .80

(2006) .81

: .4

3. (1998) .82

(.) .83

.1.

84. Adler, Alferd (1935), **The education of children**, London, Allenand Unwin.

85. Annuaire d'Afrique du nord "**Document sur l'Algérie pour la réalisation des tâches économiques et sociales de la révolution démocratique et populaire**".

86. ASLAWI, Leila (1995) " Misogynie du pouvoir et violence intégriste, un même combat contre les femmes "**Femmes de méditerranée**", sous la direction de Andrée Dore – Audibert et Sophie Bessis, Karthala, Paris.

87. Baldwin, James Mark (1915), **Mental development in the child and the race, Methods and Processes**, New York, Macmillan.

88. Beauvalet- Boutouyrie, Scarlett (2003) **les femmes à l'époque moderne (XVIIe – XVIII e siècle)**, édition Belin, paris.

89. Benatia, Farouk (1970) **Le travail féminin en Algérie** SNED, Alger.

90. Collection statistique (2007) " Enquête emploi auprès des ménages -2006- " Office national des statistique, Alger.

91. Freud, Sigmund (1943), **A general introduction to psychoanalysis**, Gardent city N.Y; Gardent City Pub.

92. Gdalia, Janine (1995) "Du pouvoir et des femmes, de Dieu et des hommes dans le Judaïsme " **Femmes de méditerranée**", sous la direction de Andrée Dore – Audibert et Sophie Bessis, Karthala, Paris.
93. Hadj Ali, Djamel Eddine (2005) " Célibat féminin instruction et activité en Algérie " **Changements familiaux changements sociaux**, 2eme partie, collection le lien N° 03, publication de faculté des sciences humaines et sociales, Université d'Alger.
94. Hoffman, Working Mothers (1974): **An Evaluation Review of the consequences for Wife, husband and Child**, Jossey Bass INC Pub. San Francisco.
95. Lamchichi, Abderrahmane (1995) " Statut des femmes dans le discours coranique et la thématique islamique" **Femmes de méditerranée**", sous la direction de Andrée Dore – Audibert et Sophie Bessis, Karthala, Paris.
96. Lazarus, S.R. (1976) **Patterns of adjustment**, third edition, international student editor Me Graw Hill Kogakurha, L.T.D.
97. Leif, j. Juif, p. (1971) **Psychologie et éducation**, Fernand Nathan, Paris.
98. Rogers, Carl.R (1961), **Le développement de la personne**, édition Dunod, Paris.
99. 74. Shaffer, L.F. & Shoben, E.G, **The psychology of adjustment**, New York, Houghton Mifflin, 1956.

100. Taibi, Mohamed (2005) " **Statut féminin et situation de femmes en Algérie aujourd'hui " Changements familiaux changements sociaux**, 2eme partie, collection le lien N° 03, publication de faculté des sciences humaines et sociales, Université d'Alger.

101. Vendevelde, Hélène (1980) **Femmes Algérienne à travers la condition féminine dans la constantinois depuis l'indépendance**, O.P.U. Alger.

: .6

102. Ben Hassine, Anissa (2005) " le travail de femme (diplômée) en Tunisie" **Cahiers du Cread N° 74**.

103. Benmouffok, K (2006) " L'évolution de l'emploi en Algérie, quelles tendances ?" Global Policy Network.

104. Chérifati- Merabtine, Doria (2005) " Femmes cadre entre sphère professionnelle et familiale: le coût d'une articulation " **cahiers du Cread N° 74**.

105. Debray, Rousine (1986) " **Equilibre psychosomatique de l'âge scolaire** " in E.M.C.Psychiatrie

: .7

106. Roland, Doran et Françoise Parot (1991) **Dictionnaire de psychologie** P.U.F. Paris.

:

.8

107. [http:// www. Institut-arabe. org.](http://www.Institut-arabe.org)

108. [http:// www.vb.61al.com.](http://www.vb.61al.com)

109. [http:// www.arabic.cri.cn.](http://www.arabic.cri.cn)

104. [http:// www.annabaa.org.](http://www.annabaa.org)()

:(Test d'échantillons indépendants)' :(01)

Levene		
0.977	0.001	
0.010	6.805	
0.108	2.603	
0.649	0.208	

:(02)

.%95

		%95		
42.00	8.00	32.994	25.240	
42.00	22.00	34.126	31.722	
45.00	16.00	32.889	30.742	
42.00	25.00	36.935	31.689	/
45.00	8.00	32.918	31.378	
45.00	26.00	38.646	33.235	
43.00	26.00	36.901	35.068	
46.00	22.00	37.028	35.029	
44.00	28.00	39.760	35.239	/
46.00	22.00	36.766	35.480	

82.00	48.00	71.088	61.970		
83.00	54.00	70.387	67.006		
88.00	47.00	69.708	66.194		
86.00	50.00	76.361	66.013	/	
88.00	47.00	69.497	67.165		
30.00	15.00	27.001	22.880		
31.00	9.00	27.057	25.184		
32.00	16.00	26.969	25.710		
31.00	18.00	27.882	23.742	/	
32.00	9.00	26.599	25.618		

(Test d'homogénéité des variances) .

:(03)

	2	1	Test de Levene	
0.622	198	3	0.590	
0.041	198	3	2.807	
0.208	198	3	1.531	
0.892	198	3	0.207	

:(04)

		(J - I)	(J)	(I)	
0.011	1.485	*3.8066 -			
0.061	1.430	2.6979 -			
0.007	1.902	*5.1949 -			
0.011	1.485	3.8066 -			
0.199	0.861	1.1087			
0.363	1.522	1.3883 -			
0.061	1.430	2.6779			
0.199	0.681	1.1087 -			
0.090	1.468	2.4970 -			
0.007	1.902	*5.1949			
0.363	1.522	1.3883			
0.090	1.0864	2.4970			
0.973	1.265	- 4.367 E-02			
0.943	1.218	- 8.7950 E-02			
0.337	1.620	1.5588 -			
0.973	1.265	4.367 E-02			
0.952	0.733	- 4.4278 E-02			
0.244	1.296	- 1.5152			
0.943	1.218	8.795 E-02			
0.952	0.733	4.428 E-02			
0.241	1.250	- 1.4709			
0.337	1.620	1.5588			
0.244	1.296	1.5152			
0.241	1.250	1.4709			

0.344	2.286	2.1676 -			
0.519	2.201	1.4220 -			
0.113	2.928	4.6581 -			
0.344	2.286	2.1676			
0.574	1.326	0.7455			
0.289	2.343	2.4905 -			
0.519	2.201	1.4220			
0.574	1.326	0.7455 -			
0.154	2.259	3.2360 -			
0.113	2.928	4.6581			
0.289	2.343	2.4905			
0.154	2.259	3.2360			
0.222	0.963	1.1800 -			
0.133	0.927	1.3986 -			
0.481	1.234	0.8713 -			
0.222	0.963	1.1800 -			
0.696	0.558	0.2186 -			
0.755	0.987	0.3087			
0.133	0.927	1.3986			
0.696	0.558	0.2186			
0.580	0.952	0.5273			
0.481	1.234	0.8713			
0.755	0.987	0.3087 -			
0.580	0.952	0.5273 -			

:(Test d'échantillons indépendants)'

:(05)

<i>Levene</i>		
<i>(Sig)</i>	<i>f</i>	
0.977	0.001	
0.010	6.805	
0.108	2.603	
0.649	0.208	

:(06)

.% 95

		%95			
42.00	8.00	32.994	25.240		
42.00	22.00	34.126	31.722		
45.00	16.00	32.889	30.742		
42.00	25.00	36.935	31.689	/	
45.00	8.00	32.918	31.378		
45.00	26.00	38.646	33.235		
43.00	26.00	36.901	35.068		
46.00	22.00	37.028	35.029		
44.00	28.00	39.760	35.239	/	
46.00	22.00	36.766	35.480		
82.00	48.00	71.088	61.970		
83.00	54.00	70.387	67.006		
88.00	47.00	69.708	66.194		

86.00	50.00	76.361	66.013	/	
88.00	47.00	69.497	67.165		
30.00	15.00	27.001	22.880		
31.00	9.00	27.057	25.184		
32.00	16.00	26.969	25.710		
31.00	18.00	27.882	23.742	/	
32.00	9.00	26.599	25.618		

Test d'homogeneite des variances .

:(07)

	2	1	Test de Levene	
0.622	198	3	0.590	
0.041	198	3	2.807	
0.208	198	3	1.531	
0.892	198	3	0.207	

:(08)

		(J - I)	(J)	(I)	
0.011	1.485	* 3.8066 -			
0.061	1.430	2.6979 -			
0.007	1.902	*5.1949 -			
0.011	1.485	3.8066 -			
0.199	0.861	1.1087			
0.363	1.522	1.3883 -			
0.061	1.430	2.6779			
0.199	0.681	1.1087 -			
0.090	1.468	2.4970 -			
0.007	1.902	*5.1949			
0.363	1.522	1.3883			
0.090	1.0864	2.4970			
0.973	1.265	- 4.367 E-02			
0.943	1.218	- 8.7950 E-02			
0.337	1.620	1.5588 -			
0.973	1.265	4.367 E-02			
0.952	0.733	- 4.4278 E-02			
0.244	1.296	- 1.5152			
0.943	1.218	8.795 E-02			
0.952	0.733	4.428 E-02			
0.241	1.250	- 1.4709			
0.337	1.620	1.5588			
0.244	1.296	1.5152			
0.241	1.250	1.4709			

0.344	2.286	2.1676 -			
0.519	2.201	1.4220 -			
0.113	2.928	4.6581 -			
0.344	2.286	2.1676			
0.574	1.326	0.7455			
0.289	2.343	2.4905 -			
0.519	2.201	1.4220			
0.574	1.326	0.7455 -			
0.154	2.259	3.2360 -			
0.113	2.928	4.6581			
0.289	2.343	2.4905			
0.154	2.259	3.2360			
0.222	0.963	1.1800 -			
0.133	0.927	1.3986 -			
0.481	1.234	0.8713 -			
0.222	0.963	1.1800 -			
0.696	0.558	0.2186 -			
0.755	0.987	0.3087			
0.133	0.927	1.3986			
0.696	0.558	0.2186			
0.580	0.952	0.5273			
0.481	1.234	0.8713			
0.755	0.987	0.3087 -			
0.580	0.952	0.5273 -			

Test d'échantillons indépendants

:(09)

<i>Test de Levene</i>		
	" "	
0.052	3.882	
0.020	5.612	
0.034	4.607	
0.202	1.651	

:(10)

Test d'échantillons indépendant .

<i>Test t</i>		" "		
%95				
2.90	1.65-	1.15		
2.94	1.69-	1.16		
0.45	2.76-	0.80		
0.46	2.77-	0.81		
2.56	3.67-	1.57		
2.59	3.70-	1.58		
1.35	1.56-	0.73		
1.37	1.58-	0.74		

: 11

:

.2

(X)

.

:

:

*

:

*

.?()

*

*

.....

:

(x)

*

:()

- .1
- .2
- .3
- .4
- .5
- .6
- .7
- .8

:()

- .1
- .2
- .3
- .4
- .5
- .6
- .7
- .8

:()

- .1
- .2
- .3
- .4
- .5
- .6
- .7
- .8

:()

- .1
- .2
- .3
- .4
- .5
- .6
- .7
- .8

:()

- .1
- .2
- .3
- .4
- .5
- .6
- .7
- .8

:()

- .1
- .2
- .3
- .4
- .5
- .6
- .7
- .8

:()

.1

.2

.3

.4

.5

.6

.7

.8

:()

.1

.2

.3

.4

.5

.6

.7

.8

:()

- .1
- .2
- .3
- .4
- .5
- .6
- .7
- .8

:()

- .1
- .2
- .3
- .4
- .5
- .6
- .7
- .8

:()

.1

.2

.3

.4

.5

.6

.7

.8

:()

.1

.2

.3

.4

.5

.6

.7

.8

