عزيزي الطالب

اطّلاعك على لائحة قواعد السلوك والمواظبة وتقيّدك بها؛ دليل على وعيك.

وزارة التعليم
Ministry of Education

لائحة السلوك والمواظبة للمرحلة الابتدائية

مشكلات سلوكية من الدرجة الأولى

(1) عدم التقيد باللباس المدرسي أو هيئة مخالفة للنظام المدرسي .

(2) تكرر النوم داخل الفصل .

(3) الخروج أو الدخول دون استئذان .

(4) تكرار خروج الطلاب ظهراً من البوابة أو التجمهر حولها.

مشكلات سلوكية من الدرجة الثانية

(1) إثارة الفوضى داخل الفصل والمدرسة مثل الكتابة على الجدران أو العبث بالماء .

(2) الاشتراك في مضاربة « عراك» .

(3) الهروب إلحاق الضرب المتعمد بممتلكات الزملاء .

(4) الشجار أو التلفظ على الزملاء أو تهديدهم.

(5) الهروب من الحصة الدراسية .

(6) إحضار أجهزة الاتصال .

(7) العبث بتجهيزات المدرسة أو مبانيها .

(8) سرقة شيء من ممتلكات الزملاء .

مشكلات سلوكية من الدرجة الثالثة

(1) التلفظ بكلمات نابية تجاه المعلمين أو الإداريين .

(2) إلحاق الضرر المتعمد بممتلكات المعلمين أو المدرسة .

(3) سرقة شيء من ممتلكات المعلمين أو المدرسة .

(4) تعمد إتلاف شيء من ممتلكات المدرسة وتجهيزاتها .

(5) حيازة أو عرض المواد الإعلامية الممنوعة.

(6) إحضار أو استخدام المواد أو الألعاب الخطرة .

(7) إحضار أجهزة الاتصال الشخصية التي تحوي مواد غير لائقة .

(8) التوقيع عن ولي الأمر من غير علمه .

(9) مهاجمة إحدى الزملاء بالضرب .

(10) التنمّر .

(11) الهروب من المدرسة .

(12) التحرش الجنسي غير المباشر .

(13) إمتهان الكتب الدراسية .

مشكلات سلوكية من الدرجة الرابعة

(1) التحرش الجنسي المباشر .

(2) إشعال النار داخل المدرسة .

(3) حيازة السجائر أو التدخين .

(4) إحضار آلة حادة بقصد التهديد أو الاعتداء .

مهـــام الأســـرة الوقـــائية

(1) الاطلاع على أنظمة المدرسة مناقشتها مع الأبناء .

(2) تنمية حب الوطن في نفوس الأبناء لدفعهم للحفاظ على ممتلكاته وتنميته .

(3) أن يمثل الوالدان قدوة حسنة لأبنائهم .

(4) المتابعة المستمرة لمستوى الأبناء الدراسي .

(5) التعاون مع المدرسة في مصلحة الأبناء .

(6) تحمل إصلاح ما أتلفه الأبناء في المدرسة .

(7) توثيق العلاقة مع إدارة المدرسة والمرشد الطلابي والمعلمين .

(8) تبصير الأبناء بأهمية احترام الآخرين .

(9) إكساب الأبناء المفاهيم السلوكية الإيجابية تجاه المدرسة .

(10) تأمين المتطلبات المدرسية .

(11) تشجيع الأبناء على الانضباط والانتظام في الحضور للمدرسة .

(12) المحافظة على الصحة الجسدية والعقلية للأبناء .

(13) حماية الأبناء من الإساءة وتجنب أسلوب العنف في التعامل معهم .

(14) التعرف على صداقات الأبناء وحمايتهم من أصدقاء السوء .

(15) شغل أوقات الفراغ بالبرامج المفيدة .

(16) تفهم خصائص النمو واحتياجاتها .

(17) تنبيه الأبناء بعدم إحضار أو حيازة أجهزة الاتصال والمواد الممنوعة .

(18) حث الأبناء على المشاركة في الإذاعة المدرسية .

(19) المحافظة على الصحة النفسية للأبناء واعطائهم الفرصة للتعبير عن أنفسهم .

(20) التعاون مع إدارة المدرسة لحل ما يطرأ من خلاف بين أبنائهم وزملائهم .

(12) الاهتمام بتنظيم وقت الأبناء ونومهم مبكراً .

(22) ملاحظة حقائب الأبناء عند خروجهم من المدرسة .

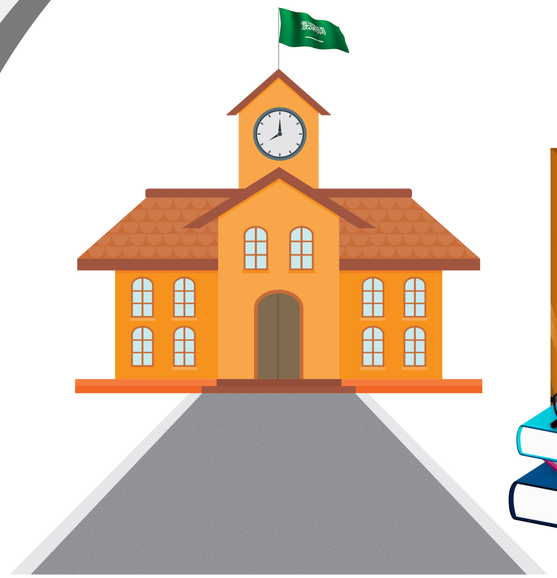

المواظبة

"العلاقة الجيدة مع المعلمين والطلاب تمنحك الاحترام والثقة بالنفس"